

退 院 患 者 統 計

平成23年（2011年）第8卷

自 平成23年1月1日
至 平成23年12月31日

はじめに

この度、2011年（平成23年）の退院患者統計をお届け致します。

当課は、1973年（昭和48年）1月、入院カルテの一元管理を目的として、当時の総務課内に病歴室として発足されました。そして、1997年（平成9年）に、コンピュータによる診療情報の管理、ICD分類による病名登録が開始され、その後、医療の近代化に伴う病歴管理の必要性から、現在の診療情報管理課という単独の課として新設されました。

当院の退院統計作成の歴史は長く、1973年（昭和48年）より発刊しておりますが、1997年（平成9年）からコンピュータでのデータ管理を構築したことで、適正な情報管理とタイムリーな情報提供が可能となり、2005年（平成17年）から、さらに多様な情報を取りまとめた「退院患者統計」を発刊致しております。

医療を取り巻く環境は常に変化し、診療録は紙ベースからデータの時代となり、診療情報は今やIT化とは縁の切れないものとなっています。

当院においても、2013年（平成25年）より電子カルテを導入しており、このめまぐるしく進化するIT化の波に乗り、今後も医療の質を高めることのできるデータベース作り、そして、現状を正確に把握・分析・評価するための指標となる統計を発刊してまいりたいと思います。

この度の退院統計も発刊以来第8巻目を迎え、今後もさらなる多種多様の情報を管理し、公表すべく、診療情報管理課一同、データベースの収集および貯蓄に力を入れてまいります。

皆様方の日頃の診療および研究に、この統計が少しでもお役に立つことを診療情報管理課一同、願ってやみません。

平成25年8月1日

診療情報管理課室長 通堂 満

分類及び集計方法

1. 本統計資料は、平成23年1月1日～平成23年12月31日までに当院で退院した患者（人間ドッグを除く）を対象としたものである。
2. データは、退院時要約、院内がん登録より収集したものであり、該当する数値のみ形上されている。
3. 疾病分類は、厚生労働省大臣官房統計調査部編集『疾病・傷害および死因統計分類提要ICD-10（2003年版）準拠』に基づいている。
4. 手術分類は、日本病院会診療情報管理士教育委員会が編集された『ICD-9-CM 手術および処置の分類』に基づいている。
5. 疾病に関する資料は主病名、手術に関する資料は主手術を用いた。

退院患者医療行為概要

	平成19年	平成20年	平成21年	平成22年	平成23年
病 床 数	874	870	870	870	876
退 院 患 者 数	20,118	19,519	19,793	19,975	19,466
病 床 利 用 数	89.7	87.6	85.4	86.9	84.5
平均在院日数	14.1	14.3	14.0	14.0	12.1
救急入院患者数	1,566	1,626	1,694	1,803	1,495
死亡退院患者数	649	725	752	802	807
24時間未満死亡数	46	110	148	166	179
剖 検 数	29	29	26	26	19
剖 検 率	4.4	4.0	3.5	3.2	2.4
分 娩 数	673	620	713	707	758
手 術 件 数	8,838	9,295	9,917	9,463	9,123
病理組織検査件数	12,222	12,811	12,983	12,750	12,128
麻酔全麻件数	2,710	2,904	3,010	3,022	3,098
悪性新生物初発患者数（退院のみ）	1,690	1,812	1,954	2,137	2,195

目 次

I. 退院患者に関する統計

1. 診療科別・退院患者数・平均在院日数	1
2. 診療科別・死亡・剖検数	2
3. 月別（退院・死亡）患者数	3
4. 診療科別・月別・退院患者数	4
5. 診療科別・年齢別・退院患者数	6
6. 年齢別・性別・退院患者数	8
7. 診療圏別・退院患者数	9
8. 診療圏別・上位患者（1～10位）	10

II. 疾病に関する統計

1. 科別上位疾病（1～10位）	11
2. 科別死亡患者上位疾病（1～10位）	17
3. 疾病別（大分類）・退院患者数（分布）	21
4. 年齢別・性別・退院患者数（全科）	24
5. 年齢別・性別・退院患者数（各科）	26

III. 新生物に関する統計

1. 上位疾病小分類別・退院患者数（1～15位）	75
2. 疾病別（中分類）・診療科別・退院患者数	76
3. 在院期間別（中分類）・退院患者数	78
4. 年齢別（中分類）・退院患者数	80
5. 在院期間別（中分類）・死亡患者数	82
6. 年齢別（中分類）・死亡患者数	84

IV. 手術に関する統計

1. 診療科別（大分類）・統計表	86
2. 年齢別（大分類）・統計表	88

V. 死亡退院患者数に関する統計

1. ICD大分類別・性別・死亡退院患者数	90
2. 死亡退院患者ICD10大分類別構成比	91
3. 死亡退院上位疾病患者数	91

VI. 分娩に関する統計

1. 初産・経産別年齢別分娩件数	92
2. 単多胎別・在胎期間別・分娩数	93
3. 分娩時年齢階層別・帝王切開件数	94
4. 体重別・新生児数	95

VII. 院内がん登録・諸統計	
1. 院内がん登録・月別初発別腫瘍件数	96
2. 年齢階層別腫瘍数	96
3. 来院経路別腫瘍件数・割合	96
4. 院内がん登録・診断時別住所件数	97
5. 院内がん登録・原発部位別腫瘍数・割合	98
6. 原発主要5部位腫瘍数・割合	99
7. 原発主要5部位病期分類別腫瘍数	99
VIII. 入院診療録管理冊数	100
IX. 入院診療録の貸出状況	101

I. 退院患者に関する統計

1. 診療科別・退院患者数・平均在院日数

科 別	性別・患者数・在院日数			男	女	在院日数
総 数	10,120	9,346	19,466	18.8	22.3	21.6
内 科	125	115	240	3.1	2.7	2.9
内 科 (糖 尿)	236	201	437	15.0	17.1	16.0
内 科 (血 液)	389	271	660	35.6	37.2	36.3
内 科 (腎 臓)	172	135	307	21.6	23.4	22.4
内 科 (免 疫)	29	35	64	38.2	33.5	35.7
呼 吸 器 科	850	444	1,294	17.5	18.1	17.7
外 科	1,262	1,033	2,295	16.8	13.3	15.2
小 児 外 科	134	89	223	4.2	3.8	4.0
皮 膚 科	62	65	127	13.0	10.0	11.4
歯 科	48	64	112	15.1	11.6	13.1
整 形 外 科	413	641	1,054	15.8	18.9	17.7
形 成 外 科	89	91	180	14.5	15.2	14.8
産 婦 人 科	-	1,931	1,931	-	8.6	8.6
小 児 科	1,032	777	1,809	7.9	9.0	8.4
眼 科	444	533	977	8.2	7.7	7.9
耳 鼻 咽 喉 科	566	422	988	14.3	12.1	13.4
泌 尿 器 科	699	202	901	9.4	13.6	10.3
精 神 神 経 科	21	78	99	61.2	166.8	144.4
消 化 器 科	1,909	1,189	3,098	11.9	11.9	11.9
脳 神 経 外 科	251	179	430	21.2	19.9	20.6
心 臓 血 管 外	90	54	144	33.3	31.4	32.6
神 経 内 科	149	137	286	29.2	25.2	27.3
呼 吸 器 外 科	225	136	361	17.7	14.7	16.6
循 環 器 科	925	524	1,449	8.0	10.3	8.8

※患者数は延数とし、転科は除く

2. 診療科別・死亡・剖検数

科 別	死亡・剖検数			総 数			死 亡			剖 検			剖 検 率 (%)		
	男	女	合計	男	女	合計	男	女	合計	男	女	合計			
総 数	10,120	9,346	19,466	499	308	807	16	3	19	3.2	1.0	2.4			
内 科	125	115	240	85	66	151									
内 科(糖 尿)	236	201	437												
内 科(血 液)	389	271	660	55	21	76	2		2	3.6		2.6			
内 科(腎 臓)	172	135	307	5	3	8	1		1	20.0		12.5			
内 科(免 疫)	29	35	64	1	2	3									
呼 吸 器 科	850	444	1,294	81	40	121	4	2	6	4.9	5.0	5.0			
外 科	1,262	1,033	2,295	66	46	112									
小 児 外 科	134	89	223												
皮 膚 科	62	65	127												
歯 科	48	64	112		1	1									
整 形 外 科	413	641	1,054	1	1	2									
形 成 外 科	89	91	180	1		1									
産 婦 人 科	—	1,931	1,931		12	12									
小 児 科	1,032	777	1,809	7	4	11									
眼 科	444	533	977												
耳 鼻 咽 喉 科	566	422	988	10	2	12									
泌 尿 器 科	699	202	901	10	4	14									
精 神 神 経 科	21	78	99		1	1									
消 化 器 科	1,909	1,189	3,098	103	56	159	7		7	6.8		4.4			
脳 神 経 外 科	251	179	430	22	14	36									
心 臓 血 管 外	90	54	144	9	2	11									
神 経 内 科	149	137	286	9	4	13	2	1	3	22.2	25.0	23.1			
呼 吸 器 外 科	225	136	361	8	8	16									
循 環 器 科	925	524	1,449	26	21	47									

3. 月別（退院・死亡）患者数

【3-1. 月別退院患者数】

(人)

月別 性別	1月	2月	3月	4月	5月	6月	7月	8月	9月	10月	11月	12月	総数
男	744	826	944	880	821	861	880	860	814	812	807	871	10,120
女	724	737	843	793	768	829	798	783	733	748	750	840	9,346
合計	1,468	1,563	1,787	1,673	1,589	1,690	1,678	1,643	1,547	1,560	1,557	1,711	19,466

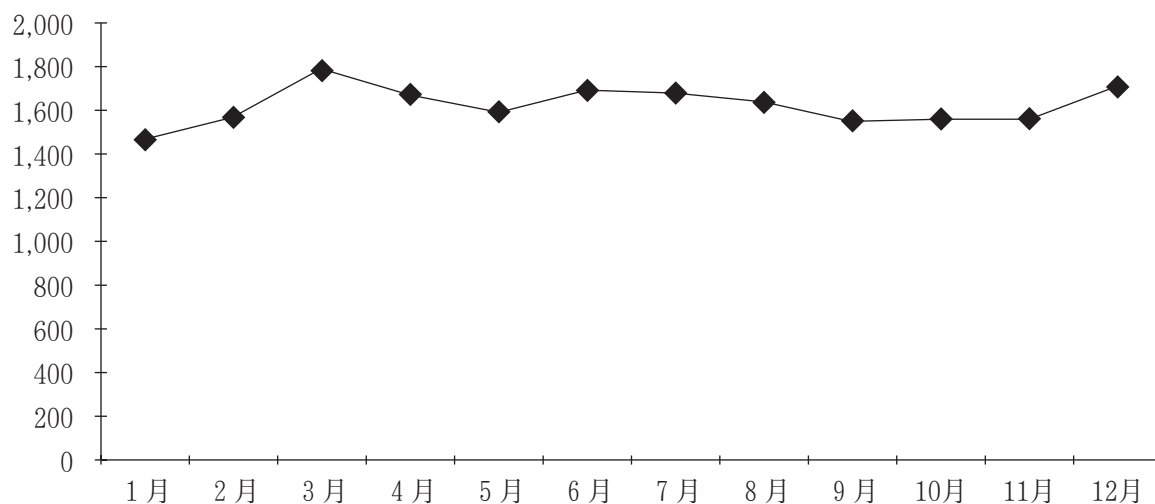

【3-2. 月別死亡患者数】

(人)

月別 性別	1月	2月	3月	4月	5月	6月	7月	8月	9月	10月	11月	12月	総数
男	39	38	38	41	40	49	51	39	49	36	42	37	499
女	33	23	26	24	26	25	26	23	18	33	31	20	308
合計	72	61	64	65	66	74	77	62	67	69	73	57	807

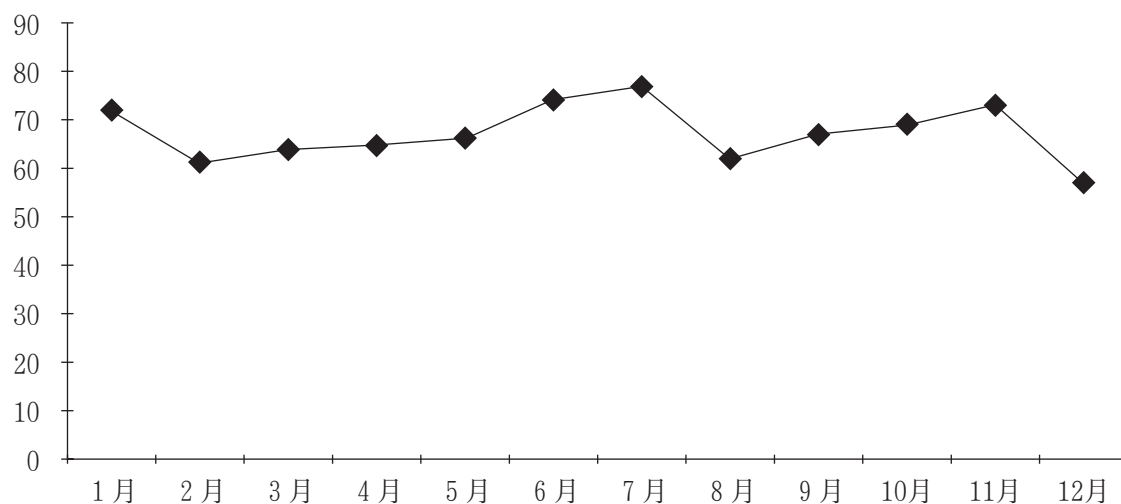

4. 診療科別・月別・退院患者数

診療科	月		総 数	構成比(%)	1月	2月	3月	4月
総 数	合計		19,466	100.0	1,468	1,563	1,787	1,673
	男		10,120	52.0	744	826	944	880
	女		9,346	48.0	724	737	843	793
内 科	合計		240	1.2	23	25	23	19
	男		125	1.2	9	12	10	13
	女		115	1.2	14	13	13	6
内 科(糖尿)	合計		437	2.2	30	30	41	45
	男		236	2.3	15	18	21	22
	女		201	2.2	15	12	20	23
内 科(血液)	合計		660	3.4	37	49	56	58
	男		389	3.8	25	27	39	31
	女		271	2.9	12	22	17	27
内 科(腎臓)	合計		307	1.6	27	27	31	20
	男		172	1.7	16	13	19	11
	女		135	1.4	11	14	12	9
内 科(免疫)	合計		64	0.3	7	5	4	4
	男		29	0.3	3	4	1	1
	女		35	0.4	4	1	3	3
呼 吸 器 科	合計		1,294	6.6	93	90	116	127
	男		850	8.4	62	54	68	82
	女		444	4.8	31	36	48	45
外 科	合計		2,295	11.8	181	172	216	179
	男		1,262	12.5	93	94	119	92
	女		1,033	11.1	88	78	97	87
小 児 外 科	合計		223	1.1	18	20	18	23
	男		134	1.3	14	11	9	16
	女		89	1.0	4	9	9	7
皮 膚 科	合計		127	0.7	6	10	7	10
	男		62	0.6	4	6	1	4
	女		65	0.7	2	4	6	6
歯 科	合計		112	0.6	11	12	7	11
	男		48	0.5	5	3	5	5
	女		64	0.7	6	9	2	6
整 形 外 科	合計		1,054	5.4	69	98	93	85
	男		413	4.1	28	45	37	37
	女		641	6.9	41	53	56	48
形 成 外 科	合計		180	0.9	13	22	21	16
	男		89	0.9	8	12	12	9
	女		91	1.0	5	10	9	7
産 婦 人 科	合計		1,931	9.9	152	132	160	174
	男		-	-	-	-	-	-
	女		1,931	20.7	152	132	160	174
小 児 科	合計		1,809	9.3	147	160	184	161
	男		1,032	10.2	90	98	111	95
	女		777	8.3	57	62	73	66
眼 科	合計		977	5.0	63	76	84	81
	男		444	4.4	31	30	39	37
	女		533	5.7	32	46	45	44
耳 鼻 咽 喉 科	合計		988	5.1	63	84	95	91
	男		566	5.6	39	53	51	53
	女		422	4.5	24	31	44	38
泌 尿 器 科	合計		901	4.6	58	68	86	72
	男		699	6.9	40	48	60	55
	女		202	2.2	18	20	26	17
精 神 神 経 科	合計		99	0.5	6	10	7	2
	男		21	0.2	2	2	1	1
	女		78	0.8	4	8	6	1
消 化 器 科	合計		3,098	15.9	250	265	269	237
	男		1,909	18.9	136	166	173	142
	女		1,189	12.7	114	99	96	95
脳 神 経 外 科	合計		430	2.2	27	24	55	34
	男		251	2.5	19	13	39	22
	女		179	1.9	8	11	16	12
心 臓 血 管 外	合計		144	0.7	11	20	13	9
	男		90	0.9	7	12	6	8
	女		54	0.6	4	8	7	1
神 経 内 科	合計		286	1.5	20	22	28	28
	男		149	1.5	9	10	15	17
	女		137	1.5	11	12	13	11
呼 吸 器 外 科	合計		361	1.9	27	27	33	35
	男		225	2.2	15	15	24	23
	女		136	1.5	12	12	9	12
循 環 器 科	合計		1,449	7.4	129	115	140	152
	男		925	9.1	74	80	84	104
	女		524	5.6	55	35	56	48

※ 転科除く

5月	6月	7月	8月	9月	10月	11月	12月
1,589	1,690	1,678	1,643	1,547	1,560	1,557	1,711
821	861	880	860	814	812	807	871
768	829	798	783	733	748	750	840
18	12	22	26	13	17	26	16
8	6	11	13	10	8	13	12
10	6	11	13	3	9	13	4
40	37	34	36	33	34	33	44
22	20	16	25	17	14	22	24
18	17	18	11	16	20	11	20
48	57	57	59	54	56	57	72
27	36	32	38	28	34	40	32
21	21	25	21	26	22	17	40
29	26	28	22	25	20	25	27
18	14	17	11	12	10	13	18
11	12	11	11	13	10	12	9
2	3	8	5	7	7	9	3
1	2	4	3	4	2	3	1
1	1	4	2	3	5	6	2
129	119	122	109	93	98	102	96
94	83	82	74	59	64	63	65
35	36	40	35	34	34	39	31
187	207	189	186	181	197	194	206
109	103	110	95	111	113	105	118
78	104	79	91	70	84	89	88
19	24	18	20	13	20	16	14
10	11	11	12	9	17	9	5
9	13	7	8	4	3	7	9
8	13	12	8	13	13	14	13
3	7	6	3	6	8	8	6
5	6	6	5	7	5	6	7
11	3	14	12	7	8	6	10
3	1	8	7	1	3	4	3
8	2	6	5	6	5	2	7
86	96	89	98	83	77	89	91
34	41	34	37	31	25	35	29
52	55	55	61	52	52	54	62
13	12	12	23	10	14	13	11
5	3	9	10	6	8	4	3
8	9	3	13	4	6	9	8
167	163	173	179	157	156	150	168
-	-	-	-	-	-	-	-
167	163	173	179	157	156	150	168
165	154	164	143	137	128	125	141
79	82	99	87	73	73	68	77
86	72	65	56	64	55	57	64
64	82	96	85	77	90	86	93
24	35	41	45	32	43	37	50
40	47	55	40	45	47	49	43
81	74	79	91	84	85	73	88
52	38	41	48	46	45	45	55
29	36	38	43	38	40	28	33
66	86	83	83	73	77	64	85
56	67	60	65	59	64	54	71
10	19	23	18	14	13	10	14
13	7	6	7	13	9	7	12
6	-	-	1	2	1	2	3
7	7	6	6	11	8	5	9
222	277	259	239	269	268	263	280
138	169	171	144	177	161	163	169
84	108	88	95	92	107	100	111
42	35	33	30	37	31	34	48
25	20	19	17	20	19	18	20
17	15	14	13	17	12	16	28
13	9	13	12	12	11	12	9
6	4	8	9	9	10	5	6
7	5	5	3	3	1	7	3
27	30	27	35	18	18	12	21
15	14	14	16	11	9	8	11
12	16	13	19	7	9	4	10
23	29	33	34	30	22	32	36
10	16	21	27	21	13	20	20
13	13	12	7	9	9	12	16
116	135	107	101	108	104	115	127
76	89	66	73	70	68	68	73
40	46	41	28	38	36	47	54

5. 診療科別・年齢別・退院患者数

診療科	年 齢		総 数	構成比(%)	平均年齢	0 - 28日	29日-11月	1 - 4 歳	5 - 9 歳	10-14歳	15-19歳
総 数	合計		19,466	100.0	56.5	202	447	923	372	199	194
	男		10,120	52.0	58.0	117	268	542	198	113	99
	女		9,346	48.0	55.0	85	179	381	174	86	95
内 科	合計		240	1.2	67.0	-	-	-	-	-	4
	男		125	1.2	65.6	-	-	-	-	-	2
	女		115	1.2	68.5	-	-	-	-	-	2
内 科(糖尿)	合計		437	2.2	62.9	-	-	-	-	-	-
	男		236	2.3	62.7	-	-	-	-	-	-
	女		201	2.2	63.2	-	-	-	-	-	-
内 科(血液)	合計		660	3.4	62.7	-	-	-	-	1	19
	男		389	3.8	62.9	-	-	-	-	-	14
	女		271	2.9	62.4	-	-	-	-	1	5
内 科(腎臓)	合計		307	1.6	62.4	-	-	-	-	-	7
	男		172	1.7	62.2	-	-	-	-	-	4
	女		135	1.4	62.6	-	-	-	-	-	3
内 科(免疫)	合計		64	0.3	60.4	-	-	-	-	-	1
	男		29	0.3	60.3	-	-	-	-	-	-
	女		35	0.4	60.4	-	-	-	-	-	1
呼 吸 器 科	合計		1,294	6.6	69.5	-	-	-	-	-	4
	男		850	8.4	70.0	-	-	-	-	-	3
	女		444	4.8	68.5	-	-	-	-	-	1
外 科	合計		2,295	11.8	64.9	-	-	-	1	7	9
	男		1,262	12.5	66.4	-	-	-	1	6	4
	女		1,033	11.1	63.0	-	-	-	-	1	5
小 児 外 科	合計		223	1.1	3.7	1	30	125	48	18	1
	男		134	1.3	3.5	-	23	73	25	12	1
	女		89	1.0	3.8	1	7	52	23	6	-
皮 膚 科	合計		127	0.7	58.5	-	-	-	-	2	4
	男		62	0.6	55.3	-	-	-	-	2	2
	女		65	0.7	61.6	-	-	-	-	-	2
歯 科	合計		112	0.6	53.0	-	-	5	1	1	3
	男		48	0.5	50.6	-	-	4	-	-	3
	女		64	0.7	54.7	-	-	1	1	1	-
整 形 外 科	合計		1,054	5.4	62.7	-	-	3	7	13	30
	男		413	4.1	56.3	-	-	2	5	6	11
	女		641	6.9	66.9	-	-	1	2	7	19
形 成 外 科	合計		180	0.9	51.5	-	-	5	9	3	8
	男		89	0.9	51.5	-	-	2	5	1	2
	女		91	1.0	51.4	-	-	3	4	2	6
産 婦 人 科	合計		1,931	9.9	41.7	-	-	-	2	-	18
	男		-	-	-	-	-	-	-	-	-
	女		1,931	20.7	41.7	-	-	-	2	-	18
小 児 科	合計		1,809	9.3	3.3	201	416	760	254	125	31
	男		1,032	10.2	3.2	117	244	446	129	66	16
	女		777	8.3	3.4	84	172	314	125	59	15
眼 科	合計		977	5.0	71.4	-	-	-	2	-	5
	男		444	4.4	69.3	-	-	-	1	-	3
	女		533	5.7	73.2	-	-	-	1	-	2
耳 鼻 咽 喉 科	合計		988	5.1	50.5	-	-	23	46	21	25
	男		566	5.6	49.4	-	-	13	30	13	19
	女		422	4.5	51.8	-	-	10	16	8	6
泌 尿 器 科	合計		901	4.6	68.5	-	-	-	-	4	1
	男		699	6.9	68.5	-	-	-	-	4	1
	女		202	2.2	68.4	-	-	-	-	-	-
精 神 神 経 科	合計		99	0.5	57.0	-	-	-	-	-	1
	男		21	0.2	56.0	-	-	-	-	-	-
	女		78	0.8	57.2	-	-	-	-	-	1
消 化 器 科	合計		3,098	15.9	68.2	-	-	-	-	-	7
	男		1,909	18.9	67.9	-	-	-	-	-	2
	女		1,189	12.7	68.7	-	-	-	-	-	5
脳 神 経 外 科	合計		430	2.2	65.5	-	1	2	2	2	1
	男		251	2.5	64.7	-	1	2	2	2	1
	女		179	1.9	66.6	-	-	-	-	-	-
心 臓 血 管 外	合計		144	0.7	72.1	-	-	-	-	-	-
	男		90	0.9	70.7	-	-	-	-	-	-
	女		54	0.6	74.4	-	-	-	-	-	-
神 経 内 科	合計		286	1.5	62.8	-	-	-	-	1	4
	男		149	1.5	65.9	-	-	-	-	-	-
	女		137	1.5	59.4	-	-	-	-	1	4
呼 吸 器 外 科	合計		361	1.9	61.8	-	-	-	-	1	10
	男		225	2.2	61.9	-	-	-	-	1	10
	女		136	1.5	61.6	-	-	-	-	-	-
循 環 器 科	合計		1,449	7.4	69.6	-	-	-	-	-	1
	男		925	9.1	67.7	-	-	-	-	-	1
	女		524	5.6	72.9	-	-	-	-	-	-

※ 転科除く

20-29歳	30-39歳	40-49歳	50-59歳	60-64歳	65-69歳	70-74歳	75-79歳	80-84歳	85-89歳	90歳-
763	1,311	1,291	1,819	2,084	2,280	2,803	2,507	1,518	557	196
187	302	533	1,002	1,285	1,310	1,672	1,399	786	239	68
576	1,009	758	817	799	970	1,131	1,108	732	318	128
12	11	17	24	21	21	26	32	27	28	17
5	4	12	14	17	10	14	16	14	13	4
7	7	5	10	4	11	12	16	13	15	13
9	27	52	61	66	42	67	70	30	11	2
3	13	28	40	35	26	45	28	11	7	-
6	14	24	21	31	16	22	42	19	4	2
19	29	54	84	99	82	123	81	43	18	8
12	13	23	51	63	44	89	46	23	9	2
7	16	31	33	36	38	34	35	20	9	6
10	22	35	33	36	35	47	28	39	11	4
5	7	24	23	23	16	26	17	20	6	1
5	15	11	10	13	19	21	11	19	5	3
6	2	6	6	13	9	10	5	6	-	-
5	-	1	4	4	6	2	2	5	-	-
1	2	5	2	9	3	8	3	1	-	-
7	12	49	108	177	215	259	281	133	32	17
6	10	19	63	106	147	174	200	97	16	9
1	2	30	45	71	68	85	81	36	16	8
38	70	213	319	301	353	388	340	182	53	21
18	26	69	149	194	188	279	206	95	14	13
20	44	144	170	107	165	109	134	87	39	8
-	-	-	-	-	-	-	-	-	-	-
-	-	-	-	-	-	-	-	-	-	-
-	-	-	-	-	-	-	-	-	-	-
11	11	10	16	7	19	17	13	11	6	-
7	4	6	9	3	11	10	4	4	-	-
4	7	4	7	4	8	7	9	7	6	-
12	10	11	12	16	11	11	9	6	3	1
4	5	4	2	8	6	6	3	2	-	1
8	5	7	10	8	5	5	6	4	3	-
31	68	80	93	93	123	196	179	92	40	6
23	44	52	45	41	49	65	47	15	8	-
8	24	28	48	52	74	131	132	77	32	6
13	13	17	26	28	19	14	12	6	2	5
6	6	8	19	16	9	7	3	3	1	1
7	7	9	7	12	10	7	9	3	1	4
400	732	289	146	79	85	98	57	20	3	2
-	-	-	-	-	-	-	-	-	-	-
400	732	289	146	79	85	98	57	20	3	2
9	7	6	-	-	-	-	-	-	-	-
3	6	5	-	-	-	-	-	-	-	-
6	1	1	-	-	-	-	-	-	-	-
3	7	21	79	97	135	202	206	145	54	21
1	6	17	50	56	60	79	88	55	18	10
2	1	4	29	41	75	123	118	90	36	11
79	113	106	138	128	101	92	70	29	14	3
42	72	64	72	63	62	57	36	16	7	-
37	41	42	66	65	39	35	34	13	7	3
6	15	26	108	132	138	181	163	88	29	10
4	12	18	80	111	100	146	120	75	22	6
2	3	8	28	21	38	35	43	13	7	4
5	9	23	9	15	15	6	7	7	2	-
1	1	7	3	3	2	1	2	1	-	-
4	8	16	6	12	13	5	5	6	2	-
35	67	143	306	436	502	570	519	352	126	35
15	31	88	211	297	321	357	313	203	60	11
20	36	55	95	139	181	213	206	149	66	24
13	12	33	54	39	59	79	57	46	26	4
5	6	21	32	26	31	52	31	23	14	2
8	6	12	22	13	28	27	26	23	12	2
-	1	3	11	11	21	32	35	23	6	1
-	1	2	10	8	13	19	25	7	5	-
-	-	1	1	3	8	13	10	16	1	1
19	22	24	16	33	25	50	45	36	7	4
8	5	13	7	20	15	29	27	20	5	-
11	17	11	9	13	10	21	18	16	2	4
14	22	16	31	76	68	66	33	22	2	-
11	6	9	16	43	50	39	22	16	2	-
3	16	7	15	33	18	27	11	6	-	-
12	29	57	139	181	202	269	265	175	84	35
3	24	43	102	148	144	176	163	81	32	8
9	5	14	37	33	58	93	102	94	52	27

6. 年齢別・性別・退院患者数

性別 \ 年齢	0 ～ 28日	29日 ～ 11月	1 ～ 4歳	5 ～ 9歳	10 ～ 14歳	15 ～ 19歳	20 ～ 29歳	30 ～ 39歳	40 ～ 49歳	50 ～ 59歳	60 ～ 64歳	65 ～ 69歳	70 ～ 74歳	75 ～ 79歳	80 ～ 84歳	85 ～ 89歳	90歳 以上	総数 (人)
男	117	268	542	198	113	99	187	302	533	1,002	1,285	1,310	1,672	1,399	786	239	68	10,120
女	85	179	381	174	86	95	576	1,009	758	817	799	970	1,131	1,108	732	318	128	9,346
合計	202	447	923	372	199	194	763	1,311	1,291	1,819	2,084	2,280	2,803	2,507	1,518	557	196	19,466

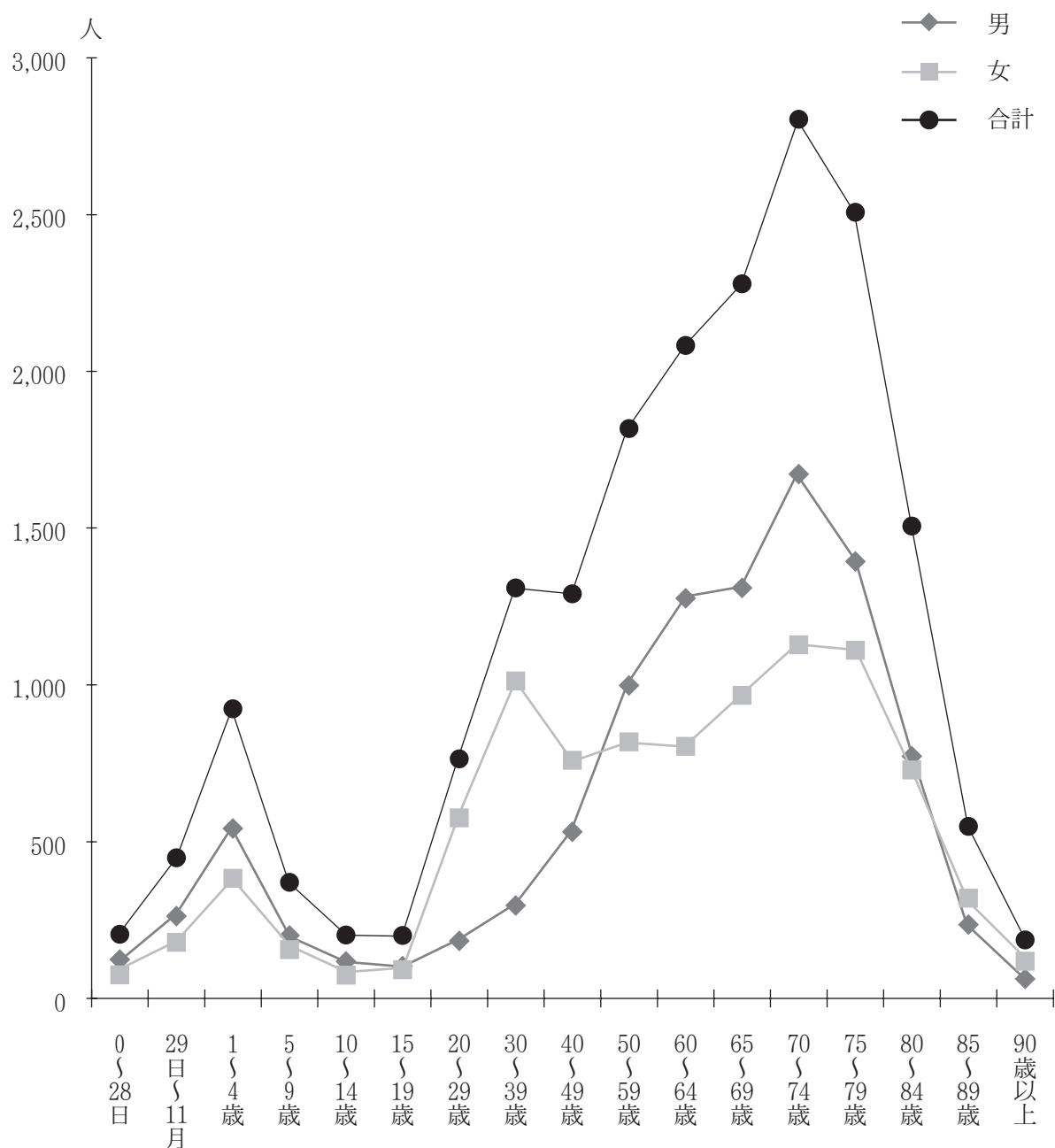

7. 診療圏別・退院患者数

	患者数		構成比(%)		患者数		構成比(%)
	診療圏	患者数			診療圏	患者数	
	総 数	19,466	100.0				
大 阪 市	都 島 区	46	0.2	大 阪 府 下	泉 佐 野 市	6	0.0
	福 島 区	46	0.2		富 田 林 市	53	0.3
	此 花 区	31	0.2		寝 屋 川 市	64	0.3
	西 区	115	0.6		河 内 長 野 市	26	0.1
	港 区	129	0.7		松 原 市	100	0.5
	大 正 区	115	0.6		大 東 市	82	0.4
	天 王 寺 区	1,626	8.4		和 泉 市	35	0.2
	浪 速 区	288	1.5		箕 面 市	9	0.0
	西 淀 川 区	39	0.2		柏 原 市	269	1.4
	東 淀 川 区	49	0.3		羽 曳 野 市	57	0.3
	東 成 区	1,540	7.9		門 真 市	50	0.3
	生 野 区	2,990	15.4		摂 津 市	13	0.1
	旭 区	43	0.2		高 石 市	41	0.2
	城 東 区	382	2.0		藤 井 寺 市	36	0.2
	阿 倍 野 区	437	2.2		東 大 阪 市	3,676	18.9
	住 吉 区	210	1.1		泉 南 市	7	3.3
	東 住 吉 区	571	2.9		四 條 畷 市	43	0.2
	西 成 区	282	1.4		交 野 市	16	0.1
	淀 川 区	35	0.2		大 阪 狭 山 市	4	0.0
	鶴 見 区	158	0.8		阪 南 市	9	0.0
住 之 江 区	162	0.8	三 島 郡 島 本 町	5	0.0		
平 野 区	886	4.6	豊 能 郡 豊 能 町	4	0.0		
北 区	46	0.2	泉 北 郡 忠 岡 町	6	0.0		
中 央 区	811	4.2	泉 南 郡 熊 取 町	6	0.0		
大 阪 府 下	堺 市	214	1.1	泉 南 郡 田 尻 町	1	0.0	
	岸 和 田 市	27	0.1	泉 南 郡 岬 町	1	0.0	
	豊 中 市	51	0.3	南 河 内 郡 太 子 町	11	0.1	
	池 田 市	19	0.1	南 河 内 郡 河 南 町	11	0.1	
	吹 田 市	74	0.4	南 河 内 郡 千 早 赤 阪 村	3	0.0	
	泉 大 津 市	8	0.0	近 畿 圏	兵 庫 県	253	1.3
	高 槻 市	26	0.1		奈 良 県	930	4.8
	貝 塚 市	20	0.1		和 歌 山 県	41	0.2
守 口 市	44	0.2	滋 賀 県		25	0.1	
枚 方 市	58	0.3	京 都 府		105	0.5	
下	茨 木 市	22	0.1	上 記 以 外 の 他 府 県	367	1.9	
	八 尾 市	1,499	7.7	そ の 他 ・ 該 当 な し	2	0.0	

※ 転科除く

8. 診療圏別・上位患者（1～10位）

大阪全域 (人)

東大阪市	3,676
生野区	2,990
天王寺区	1,626
東成区	1,540
八尾市	1,499
平野区	886
中央区	811
東住吉区	571
阿倍野区	437
城東区	382

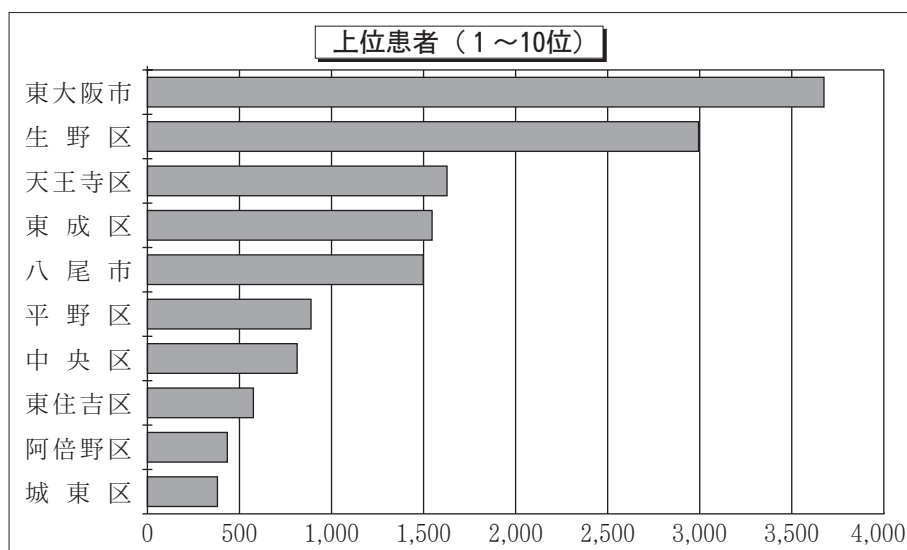

大阪市 (人)

生野区	2,990
天王寺区	1,626
東成区	1,540
平野区	886
中央区	811
東住吉区	571
阿倍野区	437
城東区	382
浪速区	288
西成区	282

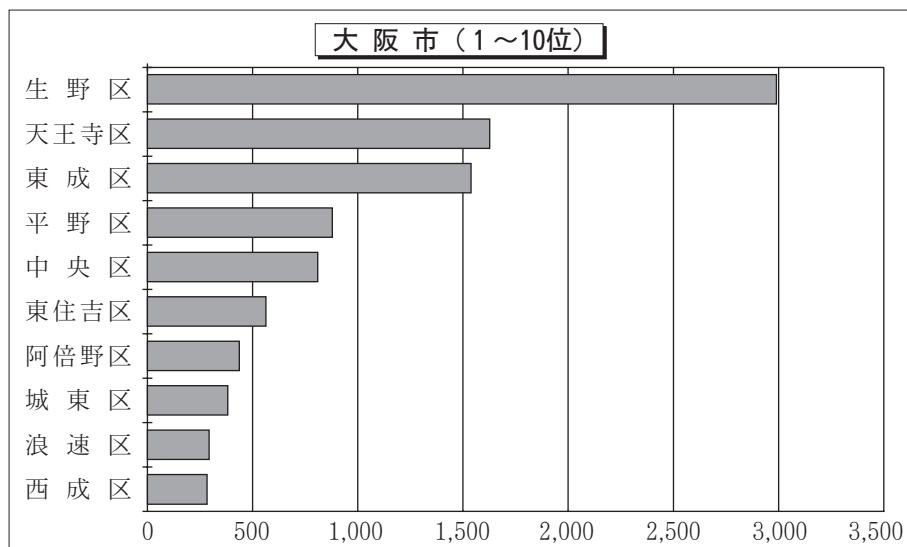

府・他府県 (人)

東大阪市	3,676
八尾市	1,499
奈良県	930
柏原市	269
兵庫県	253
堺市	214
京都府	105
松原市	100
大東市	82
吹田市	74

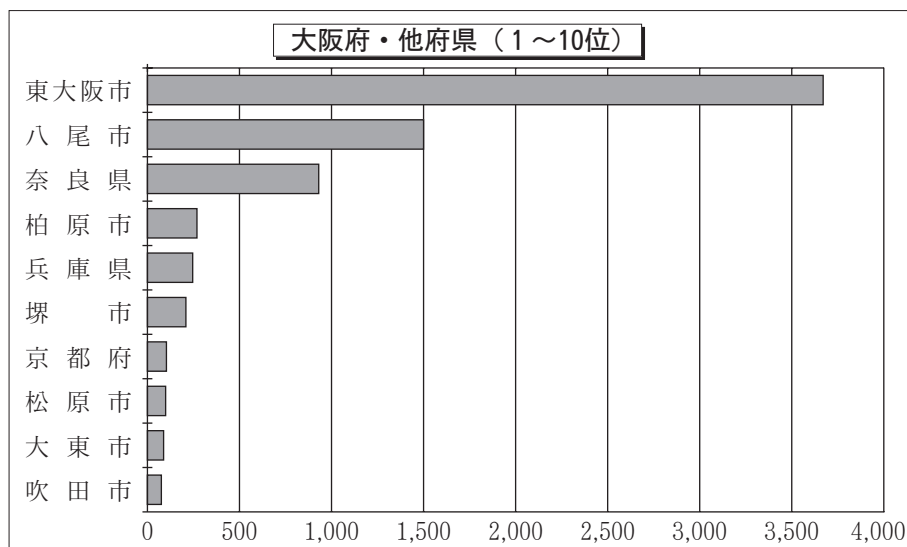

II. 疾病に関する統計

1. 科別上位疾病（1～10位）

科名	順位	コード	分類名	件数	平均在院日数	平均年齢	
内科	1	I46	心停止	140	2.1	72.5	
	2	T78	有害作用、他に分類されないもの	25	1.8	38.9	
	3	M62	その他の筋障害	6	10.0	72.3	
	4	T50	利尿薬、その他及び詳細不明の薬物、薬剤及び生物学的製剤による中毒	4	4.0	47.3	
	4	T67	熱及び光線の作用	4	2.0	54.5	
	6	A41	その他の敗血症	3	3.0	78.7	
	6	C34	気管支及び肺の悪性新生物	3	1.0	70.7	
	6	E16	その他の膵内分泌障害	3	9.3	69.7	
	9	E87	その他の体液、電解質及び酸塩基平衡障害	2	9.0	69.0	
	9	G40	てんかん	2	3.0	58.5	
	9	J02	急性咽頭炎	2	2.0	56.0	
	9	K92	消化器系のその他の疾患	2	2.5	74.5	
	9	N30	膀胱炎	2	4.5	82.0	
	9	R40	傾眠、昏迷及び昏睡	2	2.5	39.0	
	糖尿病内科	1	E11	インスリン非依存性糖尿病<NIDDM>	317	16.5	64.7
2		E10	インスリン依存性糖尿病<IDDM>	24	15.6	58.0	
3		E13	その他の明示された糖尿病	13	19.9	66.0	
4		E05	甲状腺中毒症〔甲状腺機能亢進症〕	9	21.8	59.1	
4		O24	妊娠中の糖尿病	9	6.6	32.9	
6		E23	下垂体機能低下症及びその他の下垂体障害	8	9.3	51.4	
7		E26	アルドステロン症	7	3.1	54.0	
8		E16	その他の膵内分泌障害	6	8.8	60.0	
9		E66	肥満（症）	5	24.0	49.4	
10		E14	詳細不明の糖尿病	4	16.0	53.5	
10		E24	クッシング<Cushing>症候群	4	9.5	59.8	
10		E87	その他の体液、電解質及び酸塩基平衡障害	4	9.0	66.3	
血液内科		1	C83	びまん性非ホジキン<non-Hodgkin>リンパ腫	137	32.4	66.0
		2	C92	骨髄性白血病	109	54.0	57.0
		3	C91	リンパ性白血病	63	45.9	57.4
	4	C90	多発性骨髄腫及び悪性形質細胞性新生物	58	28.1	67.9	
	5	D46	骨髄異形成症候群	46	43.1	70.0	
	6	C82	ろ胞性〔結節性〕非ホジキン<non-Hodgkin>リンパ腫	32	28.9	63.6	
	7	C85	非ホジキン<non-Hodgkin>リンパ腫のその他及び詳細不明の型	26	36.6	66.8	
	8	C84	末梢性及び皮膚T細胞リンパ腫	25	41.5	64.1	
	9	Z52	臓器及び組織の提供者<ドナー>	20	4.4	39.4	
	10	A41	その他の敗血症	13	31.1	71.0	
	10	D61	その他の無形成性貧血	13	37.2	49.8	
腎臓内科	1	N18	慢性腎不全	127	26.5	65.8	
	2	N02	反復性及び持続性血尿	26	9.7	39.3	
	2	N10	急性尿細管間質性腎炎	26	12.9	67.0	
	4	N04	ネフローゼ症候群	25	34.4	63.7	
	5	M30	結節性多発（性）動脈炎及び関連病態	14	18.8	63.2	
	6	N03	慢性腎炎症候群	13	8.5	51.4	
	7	N05	詳細不明の腎炎症候群	10	21.5	60.7	
	8	A41	その他の敗血症	8	34.6	75.3	
	9	N17	急性腎不全	7	27.0	62.9	
	10	D69	紫斑病及びその他の出血性病態	5	12.4	45.6	
	10	N12	尿細管間質性腎炎、急性又は慢性と明示されないもの	5	10.0	56.2	

科名	順位	コード	分類名	件数	平均在院日数	平均年齢	
リ ウ マ チ ・ 膠 原 病 内 科	1	M32	全身性エリテマトーデス<紅斑性狼瘡><SLE>	16	39.3	47.0	
	2	M30	結節性多発(性)動脈炎及び関連病態	8	55.8	71.5	
	3	M06	その他の関節リウマチ	6	27.3	66.5	
	3	M33	皮膚(多発性)筋炎	6	46.7	58.5	
	5	A41	その他の敗血症	5	24.4	71.8	
	6	M35	その他の全身性結合組織疾患	3	53.7	78.0	
	7	B59	ニューモシスチス症(J17.3*)	2	15.5	71.5	
	7	J18	肺炎、病原体不詳	2	25.5	69.5	
	7	M13	その他の関節炎	2	15.0	47.0	
	10	C85	非ホジキン<non-Hodgkin>リンパ腫のその他及び詳細不明の型	1	20.0	62.0	
	10	D69	紫斑病及びその他の出血性病態	1	10.0	33.0	
	10	J13	肺炎レンサ球菌による肺炎	1	8.0	62.0	
	10	J15	細菌性肺炎、他に分類されないもの	1	13.0	48.0	
	10	K11	唾液腺疾患	1	12.0	64.0	
	10	M05	血清反応陽性関節リウマチ	1	145.0	54.0	
	10	M31	その他のえ<壊>死性血管障害	1	11.0	23.0	
	10	M47	脊椎症	1	16.0	45.0	
	10	M54	背部痛	1	19.0	74.0	
	呼 吸 器 科	1	C34	気管支及び肺の悪性新生物	787	17.9	69.6
		2	J18	肺炎、病原体不詳	99	16.9	73.5
3		Z03	疾病及び病態の疑いに対する医学的観察及び評価	60	5.4	69.2	
4		J84	その他の間質性肺疾患	53	24.8	72.3	
5		J93	気胸	24	14.8	65.7	
6		J96	呼吸不全、他に分類されないもの	17	17.9	71.4	
7		J13	肺炎レンサ球菌による肺炎	16	16.1	70.2	
7		J45	喘息	16	15.8	55.3	
7		J69	固形物及び液状物による肺臓炎	16	30.8	76.8	
10		J44	その他の慢性閉塞性肺疾患	15	20.1	71.7	
10	J46	喘息発作重積状態	15	16.1	59.5		
外 科	1	C16	胃の悪性新生物	334	17.6	68.0	
	2	C50	乳房の悪性新生物	298	6.2	58.7	
	3	C18	結腸の悪性新生物	214	18.9	70.4	
	4	C15	食道の悪性新生物	155	27.1	65.6	
	5	K40	そけい<膵径>ヘルニア	145	6.3	68.1	
	6	K56	麻痺性イレウス及び腸閉塞、ヘルニアを伴わないもの	135	17.3	68.7	
	7	K80	胆石症	130	8.0	60.1	
	8	C20	直腸の悪性新生物	118	21.0	66.9	
	9	C78	呼吸器及び消化器の続発性悪性新生物	76	14.8	66.5	
	10	K35	急性虫垂炎	75	7.6	42.2	
小 児 外 科	1	K40	そけい<膵径>ヘルニア	108	3.1	3.6	
	2	Q53	停留精巣<睾丸>	21	3.0	1.8	
	3	K42	臍ヘルニア	16	3.1	2.3	
	4	N43	精巣<睾丸>水腫及び精液瘤	15	3.0	2.7	
	5	K35	急性虫垂炎	10	5.6	10.3	
	6	D18	血管腫及びリンパ管腫、全ての部位	8	5.4	3.0	
	7	Q64	腎尿路系のその他の先天奇形	4	8.0	5.5	
	8	D23	皮膚のその他の良性新生物	3	3.0	5.7	
	8	K43	腹壁ヘルニア	3	3.3	3.0	
	8	Q89	その他の先天奇形、他に分類されないもの	3	5.3	6.0	
8	T81	処置の合併症、他に分類されないもの	3	6.7	2.7		

科名	順位	コード	分類名	件数	平均在院日数	平均年齢
皮膚科	1	B02	带状疱疹 [带状疱疹]	32	8.5	65.1
	2	L03	蜂巣炎<蜂窩織炎>	24	11.5	52.5
	3	C44	皮膚のその他の悪性新生物	8	12.8	78.1
	4	L27	摂取物質による皮膚炎	7	9.4	35.6
	5	A46	丹毒	5	8.0	68.6
	5	L63	円形脱毛症	5	3.0	35.6
	7	B01	水痘 [鶏痘]	4	7.3	26.5
	7	L40	乾せん<癬>	4	24.0	70.5
	9	D04	皮膚の上皮内癌	3	5.3	78.3
	9	L53	その他の紅斑性病態	3	7.7	49.7
歯科・口腔外科	1	K09	口腔部のう<嚢>胞、他に分類されないもの	25	7.7	50.9
	2	K04	歯髄及び根尖部歯周組織の疾患	10	4.6	58.7
	2	Z47	その他の整形外科的経過観察<フォローアップ>ケア	10	6.4	34.7
	4	K00	歯の発育及び萌出の異常	7	3.6	33.3
	4	K10	顎骨のその他の疾患	7	23.0	69.3
	6	D16	骨及び関節軟骨の良性新生物	6	9.3	50.3
	6	S02	頭蓋骨及び顔面骨の骨折	6	13.2	36.3
	8	C03	歯肉の悪性新生物	5	33.4	73.4
	8	C04	口(腔)底の悪性新生物	5	42.8	75.0
	8	K13	口唇及び口腔粘膜のその他の疾患	5	12.2	66.0
整形外科	1	M17	膝関節症 [膝の関節症]	247	21.4	75.0
	2	M48	その他の脊椎障害	112	10.3	69.6
	3	S83	膝の関節及び靭帯の脱臼、捻挫及びストレイン	100	11.4	38.9
	4	M47	脊椎症	87	10.7	66.1
	5	S46	肩及び上腕の筋及び腱の損傷	67	26.9	65.4
	6	M16	股関節症 [股関節部の関節症]	49	28.8	69.6
	7	S72	大腿骨骨折	41	23.6	76.7
	8	Z47	その他の整形外科的経過観察<フォローアップ>ケア	30	5.7	41.9
	9	S42	肩及び上腕の骨折	22	12.9	40.5
	10	S52	前腕の骨折	21	14.4	58.5
形成外科	1	I83	下肢の静脈瘤	40	7.5	62.6
	2	S02	頭蓋骨及び顔面骨の骨折	18	8.9	37.2
	3	D17	良性脂肪腫性新生物 (脂肪腫を含む)	14	6.4	61.5
	4	C44	皮膚のその他の悪性新生物	11	14.6	72.5
	5	L98	皮膚及び皮下組織のその他の障害、他に分類されないもの	10	18.7	55.9
	6	L89	じょく<褥>瘡性潰瘍	8	35.8	61.5
	7	L03	蜂巣炎<蜂窩織炎>	7	38.1	59.9
	8	E11	インスリン非依存性糖尿病<NIDDM>	5	33.0	68.4
	9	D23	皮膚のその他の良性新生物	4	3.8	41.5
	10	C50	乳房の悪性新生物	3	20.7	48.0
	10	D04	皮膚の上皮内癌	3	17.7	70.0
	10	L08	皮膚及び皮下組織のその他の局所感染症	3	38.7	57.0
	10	Q17	耳のその他の先天奇形	3	7.0	6.7
	10	S01	頭部の開放創	3	7.0	14.3
10	T29	多部位の熱傷及び腐食	3	34.0	64.0	
産婦人科	1	080・084.0	単胎・多胎自然分娩	588	6.1	31.2
	2	C56	卵巣の悪性新生物	201	10.5	62.9
	3	082・084.2	帝王切開による単胎・多胎分娩	173	14.0	33.2
	4	C54	子宮体部の悪性新生物	135	9.6	62.4
	5	D25	子宮平滑筋腫	104	10.4	42.6
	6	D27	卵巣の良性新生物	80	9.8	43.0
	7	C53	子宮頸(部)の悪性新生物	77	15.4	50.4
	8	O02	受胎のその他の異常生成物	53	1.9	33.9
	9	D06	子宮頸(部)の上皮内癌	49	4.7	43.1
	10	O47	偽陣痛	41	22.0	32.4

科名	順位	コード	分類名	件数	平均在院日数	平均年齢
小児科	1	J18	肺炎、病原体不詳	185	6.1	3.3
	2	J20	急性気管支炎	169	5.5	1.7
	3	A08	ウイルス性及びその他の明示された腸管感染症	116	4.7	2.6
	4	R56	けいれん<痙攣>、他に分類されないもの	82	4.0	2.4
	5	J45	喘息	74	6.1	2.6
	6	P59	その他及び詳細不明の原因による新生児黄疸	70	3.7	-
	7	J15	細菌性肺炎、他に分類されないもの	65	7.0	6.7
	8	A09	感染症と推定される下痢及び胃腸炎	62	4.8	3.7
	9	P07	妊娠期間短縮及び低出生体重に関連する障害、他に分類されないもの	54	31.0	-
	10	J06	多部位及び部位不明の急性上気道感染症	51	4.9	1.7
眼科	1	H25	老人性白内障	443	6.7	75.1
	2	H26	その他の白内障	291	6.5	72.0
	3	H33	網膜剥離及び裂孔	52	15.6	57.3
	3	H35	その他の網膜障害	52	11.0	69.4
	5	H40	緑内障	45	11.0	69.6
	6	H36	他に分類される疾患における網膜の障害	30	15.3	59.9
	7	H43	硝子体の障害	27	8.5	70.8
	8	H34	網膜血管閉塞症	9	8.7	69.3
	9	H27	水晶体のその他の障害	5	6.2	68.6
耳鼻咽喉科	1	H71	中耳真珠腫	133	11.0	44.3
	2	J32	慢性副鼻腔炎	97	7.7	52.1
	3	H66	化膿性及び詳細不明の中耳炎	76	12.6	55.5
	4	J35	扁桃及びアデノイドの慢性疾患	73	6.5	17.6
	5	C73	甲状腺の悪性新生物	50	15.4	58.3
	6	J38	声帯及び喉頭の疾患、他に分類されないもの	48	4.3	57.2
	7	C32	喉頭の悪性新生物	39	29.8	71.7
	8	J34	鼻及び副鼻腔のその他の障害	35	6.2	43.8
	9	E04	その他の非中毒性甲状腺腫	30	8.1	59.3
	10	D11	大唾液腺の良性新生物	27	8.3	60.2
泌尿器科	1	C67	膀胱の悪性新生物	208	12.3	70.7
	2	C61	前立腺の悪性新生物	160	7.9	71.9
	3	N40	前立腺肥大(症)	127	4.8	68.0
	4	N20	腎結石及び尿管結石	59	6.6	65.0
	5	N13	閉塞性尿路疾患及び逆流性尿路疾患	51	10.7	65.6
	6	C64	腎盂を除く腎の悪性新生物	43	17.4	67.0
	7	C66	尿管の悪性新生物	32	16.8	71.7
	8	N10	急性尿細管間質性腎炎	29	9.8	67.8
	9	C65	腎盂の悪性新生物	25	15.9	74.8
	10	Z03	疾病及び病態の疑いに対する医学的観察及び評価	21	4.5	65.7
精神神経科	1	F20	統合失調症	29	87.6	48.2
	2	F32	うつ病エピソード	24	60.8	61.3
	3	F31	双極性感情障害<躁うつ病>	9	70.4	65.8
	4	F03	詳細不明の認知症	3	73.7	73.7
	5	F10	アルコール使用<飲酒>による精神及び行動の障害	2	65.5	54.5
	5	F19	多剤使用及びその他の精神作用物質使用による精神及び行動の障害	2	66.0	63.5
	5	F28	その他の非器質性精神病性障害	2	56.0	62.5
	5	F33	反復性うつ病性障害	2	68.5	61.0
	5	F34	持続性気分〔感情〕障害	2	26.0	68.0
	5	F43	重度ストレスへの反応及び適応障害	2	14.5	40.0
	5	F60	特定の人格障害	2	11.0	30.5
	5	G31	神経系のその他の変性疾患、他に分類されないもの	2	71.0	82.0
	5	G40	てんかん	2	9.0	40.5
	5	T43	向精神薬による中毒、他に分類されないもの	2	18.0	46.0

科名	順位	コード	分類名	件数	平均在院日数	平均年齢
消化器科	1	C22	肝及び肝内胆管の悪性新生物	786	14.0	71.6
	2	D12	結腸、直腸、肛門及び肛門管の良性新生物	472	3.2	67.9
	3	C16	胃の悪性新生物	290	12.0	69.0
	4	C18	結腸の悪性新生物	154	5.8	68.5
	5	B18	慢性ウイルス肝炎	111	14.0	59.4
	6	C25	膵の悪性新生物	99	25.5	70.4
	7	K80	胆石症	93	13.2	69.5
	8	K25	胃潰瘍	70	12.0	66.9
	8	K63	腸のその他の疾患	70	3.8	68.0
	10	K92	消化器系のその他の疾患	68	11.0	72.7
脳神経外科	1	I67	その他の脳血管疾患	64	6.8	62.4
	2	I61	脳内出血	61	33.6	67.3
	2	I63	脳梗塞	61	22.7	70.2
	4	S06	頭蓋内損傷	51	20.7	64.9
	5	I65	脳実質外動脈の閉塞及び狭窄、脳梗塞に至らなかったもの	42	18.1	71.8
	6	I62	その他の非外傷性頭蓋内出血	28	19.9	76.3
	7	I60	くも膜下出血	19	18.6	54.7
	8	G91	水頭症	14	19.9	71.4
	9	D35	その他及び部位不明の内分泌腺の良性新生物	11	13.2	52.6
	10	G40	てんかん	9	11.3	60.3
心臓血管外科	1	I71	大動脈瘤及び解離	42	25.8	73.3
	2	I35	非リウマチ性大動脈弁障害	23	32.2	71.0
	3	I20	狭心症	15	53.1	69.5
	4	I34	非リウマチ性僧帽弁障害	9	38.8	66.9
	5	I72	その他の動脈瘤	8	17.0	75.5
	6	I25	慢性虚血性心疾患	7	31.0	68.6
	6	I70	アテローム<じゅく><粥>状>硬化(症)	7	26.4	73.7
	8	I50	心不全	4	35.5	75.3
	8	I74	動脈の塞栓症及び血栓症	4	33.8	72.3
	10	I31	心膜のその他の疾患	3	14.0	74.7
神経内科	1	I63	脳梗塞	74	27.6	71.9
	2	G20	パーキンソン<Parkinson>病	24	34.8	73.8
	3	G35	多発性硬化症	13	22.9	44.5
	4	G12	脊髄性筋萎縮症及び関連症候群	11	23.3	69.8
	5	G45	一過性脳虚血発作及び関連症候群	10	16.4	60.5
	6	G90	自律神経系の障害	9	28.0	67.2
	7	G31	神経系のその他の変性疾患、他に分類されないもの	8	16.5	66.6
	7	G70	重症筋無力症及びその他の神経筋障害	8	96.5	50.1
	9	G04	脳炎、脊髄炎及び脳脊髄炎	7	47.3	47.6
	9	G61	炎症性多発(性)ニューロパチ<シ>-	7	28.3	48.7
9	G91	水頭症	7	6.1	76.3	
9	Z03	疾病及び病態の疑いに対する医学的観察及び評価	7	20.7	48.9	
呼吸器外科	1	C34	気管支及び肺の悪性新生物	206	16.3	66.2
	2	C78	呼吸器及び消化器の続発性悪性新生物	42	10.9	63.6
	3	J93	気胸	36	18.5	42.8
	4	C79	その他の部位の続発性悪性新生物	8	21.5	68.3
	4	D15	その他及び部位不明の胸腔内臓器の良性新生物	8	17.1	53.6
	6	C37	胸腺の悪性新生物	7	22.4	50.4
	7	S27	その他及び詳細不明の胸腔内臓器の損傷	6	9.0	54.8
	8	D38	中耳、呼吸器及び胸腔内臓器の性状不詳又は不明の新生物	4	13.5	56.5
	9	E32	胸腺の疾患	3	14.7	50.0
	9	J18	肺炎、病原体不詳	3	9.7	75.7
9	J94	その他の胸膜病態	3	34.7	60.7	
9	J98	その他の呼吸器障害	3	20.0	45.0	

科名	順位	コード	分類名	件数	平均在院日数	平均年齢
循環器科	1	I20	狭心症	360	4.8	70.0
	2	I25	慢性虚血性心疾患	256	4.7	68.0
	3	I50	心不全	152	20.0	77.2
	4	I48	心房細動及び粗動	115	5.1	65.3
	5	I21	急性心筋梗塞	92	12.7	68.8
	6	I70	アテローム<じゅく><粥>状>硬化(症)	81	6.9	70.6
	7	I47	発作性頻拍(症)	50	6.4	60.4
	8	I44	房室ブロック及び左脚ブロック	47	12.4	73.4
	9	T82	心臓及び血管のプロステーシス、挿入物及び移植片の合併症	38	11.3	78.1
	10	I49	その他の不整脈	36	8.8	65.8

2. 科別死亡患者上位疾病（1～10位）

科名	順位	コード	分類名	件数	平均在院日数	平均年齢
内科	1	I46	心停止	137	1.7	72.3
	2	C34	気管支及び肺の悪性新生物	3	1.0	70.7
	3	A41	その他の敗血症	1	3.0	77.0
	3	C25	膵の悪性新生物	1	5.0	73.0
	3	I21	急性心筋梗塞	1	1.0	87.0
	3	I26	肺塞栓症	1	1.0	89.0
	3	I61	脳内出血	1	1.0	86.0
	3	I71	大動脈瘤及び解離	1	1.0	75.0
	3	J18	肺炎、病原体不詳	1	2.0	84.0
	3	J96	呼吸不全、他に分類されないもの	1	1.0	89.0
	3	K92	消化器系のその他の疾患	1	1.0	80.0
	3	T07	詳細不明の多発性損傷	1	7.0	51.0
	3	T79	外傷の早期合併症、他に分類されないもの	1	1.0	80.0
	血液内科	1	C92	骨髄性白血病	22	50.4
2		D46	骨髄異形成症候群	11	31.5	70.5
3		C83	びまん性非ホジキン<non-Hodgkin>リンパ腫	7	40.7	67.9
4		C90	多発性骨髄腫及び悪性形質細胞性新生物	6	20.5	70.0
5		C91	リンパ性白血病	4	30.5	66.8
6		C84	末梢性及び皮膚T細胞リンパ腫	3	60.7	66.0
6		C85	非ホジキン<non-Hodgkin>リンパ腫のその他及び詳細不明の型	3	42.0	60.3
6		D47	リンパ組織、造血組織及び関連組織の性状不詳又は不明のその他の新生物	3	19.7	64.0
9		C82	ろ胞性〔結節性〕非ホジキン<non-Hodgkin>リンパ腫	2	79.0	65.5
9		I49	その他の不整脈	2	1.0	78.0
腎臓内科	9	J18	肺炎、病原体不詳	2	18.0	84.0
	1	N18	慢性腎不全	4	46.0	71.5
	2	A02	その他のサルモネラ感染症	1	23.0	88.0
	2	A41	その他の敗血症	1	42.0	82.0
	2	B44	アスペルギルス症	1	104.0	63.0
	2	J90	胸水、他に分類されないもの	1	24.0	68.0
リウマチ・膠原病内科	1	A41	その他の敗血症	1	35.0	81.0
	1	B59	ニューモシスチス症（J17.3*）	1	6.0	69.0
	1	M32	全身性エリテマトーデス<紅斑性狼瘡><SLE>	1	26	61.0

科名	順位	コード	分類名	件数	平均在院日数	平均年齢
呼吸器科	1	C34	気管支及び肺の悪性新生物	73	25.9	70.2
	2	J84	その他の間質性肺疾患	15	29.9	71.7
	3	J18	肺炎、病原体不詳	14	18.3	77.4
	4	J69	固形物及び液状物による肺臓炎	3	25.7	81.0
	5	A41	その他の敗血症	2	39.5	70.5
	5	B44	アスペルギルス症	2	16.0	74.0
	5	J15	細菌性肺炎、他に分類されないもの	2	21.5	80.5
	5	R04	気道からの出血	2	21.5	81.0
	9	A31	その他の非結核性抗酸菌による感染症	1	48.0	80.0
	9	C73	甲状腺の悪性新生物	1	4.0	79.0
	9	D65	播種性血管内凝固症候群 [脱線維素症候群]	1	9.0	68.0
	9	J13	肺炎レンサ球菌による肺炎	1	4.0	79.0
	9	J96	呼吸不全、他に分類されないもの	1	18.0	63.0
	9	J98	その他の呼吸器障害	1	19.0	71.0
	外科	1	C16	胃の悪性新生物	18	29.2
2		C18	結腸の悪性新生物	15	22.8	69.9
3		C20	直腸の悪性新生物	13	36.5	65.2
4		C15	食道の悪性新生物	11	74.3	67.9
4		C78	呼吸器及び消化器の続発性悪性新生物	11	28.9	67.5
6		C25	膵の悪性新生物	7	27.9	68.4
7		C50	乳房の悪性新生物	6	11.8	54.3
8		C22	肝及び肝内胆管の悪性新生物	5	15.4	72.4
9		K65	腹膜炎	4	26	72.3
10		C23	胆のう<嚢>の悪性新生物	3	82	73.3
産婦人科	10	J69	固形物及び液状物による肺臓炎	3	8	78.3
	1	C56	卵巣の悪性新生物	7	20.4	62.9
	2	C54	子宮体部の悪性新生物	2	23.0	55.0
	3	C48	後腹膜及び腹膜の悪性新生物	1	43.0	77.0
	3	C78	呼吸器及び消化器の続発性悪性新生物	1	11.0	79.0
	3	N17	急性腎不全	1	25.0	84.0
小児科						
小児科	1	I46	心停止	4	1.0	5.3
	1	P07	妊娠期間短縮及び低出産体重に関連する障害、他に分類されないもの	4	3.0	-
	3	C80	部位の明示されない悪性新生物	1	366.0	10.0
	3	C91	リンパ性白血病	1	181.0	14.0
	3	G93	脳のその他の障害	1	40.0	-

科名	順位	コード	分類名	件数	平均在院日数	平均年齢
耳鼻咽喉科	1	C13	下咽頭の悪性新生物	3	17.3	67.3
	2	C10	中咽頭の悪性新生物	2	10.5	74.5
	3	C04	口（腔）底の悪性新生物	1	45.0	85.0
	3	C06	その他及び部位不明の口腔の悪性新生物	1	15.0	69.0
	3	C08	その他及び部位不明の大唾液腺の悪性新生物	1	16.0	71.0
	3	C11	鼻<上>咽頭の悪性新生物	1	8.0	21.0
	3	C14	その他及び部位不明の口唇、口腔及び咽頭の悪性新生物	1	31.0	71.0
	3	C30	鼻腔及び中耳の悪性新生物	1	14.0	64.0
	3	I46	心停止	1	1.0	65.0
泌尿器科	1	C61	前立腺の悪性新生物	3	7.3	77.7
	1	C67	膀胱の悪性新生物	3	17.7	79.0
	3	C64	腎盂を除く腎の悪性新生物	2	15.5	63.0
	3	C66	尿管の悪性新生物	2	26.0	75.5
	3	N10	急性尿細管間質性腎炎	2	3.0	77.0
	6	K25	胃潰瘍	1	20.0	74.0
	6	N17	急性腎不全	1	3.0	94.0
精神神経科	1	G93	脳のその他の障害	1	7,580.0	45.0
消化器科	1	C22	肝及び肝内胆管の悪性新生物	65	21.1	71.4
	2	C16	胃の悪性新生物	24	25.8	68.3
	3	C25	膵の悪性新生物	16	33.1	73.9
	4	B18	慢性ウイルス肝炎	7	20.1	69.0
	5	C15	食道の悪性新生物	6	53.8	69.0
	6	A41	その他の敗血症	5	19.2	77.8
	6	C78	呼吸器及び消化器の続発性悪性新生物	5	36.6	75.2
	8	K72	肝不全、他に分類されないもの	4	7.3	71.5
	9	C20	直腸の悪性新生物	3	28.0	70.0
9	C23	胆のう<囊>の悪性新生物	3	20.0	61.0	
脳神経外科	1	I61	脳内出血	11	5.7	73.0
	2	I60	くも膜下出血	7	12.3	63.9
	2	I63	脳梗塞	7	22.1	73.9
	2	S06	頭蓋内損傷	7	5.1	78.0
	5	C71	脳の悪性新生物	1	137.0	74.0
	5	C79	その他の部位の続発性悪性新生物	1	18.0	69.0
	5	G91	水頭症	1	62.0	92.0
	5	I66	脳動脈の閉塞及び狭窄、脳梗塞に至らなかったもの	1	9.0	88.0

科名	順位	コード	分類名	件数	平均在院日数	平均年齢
心臓血管外科	1	I71	大動脈瘤及び解離	6	1.5	65.7
	2	I08	連合弁膜症	1	60.0	68.0
	2	I20	狭心症	1	372.0	70.0
	2	I35	非リウマチ性大動脈弁障害	1	17.0	75.0
	2	J69	固形物及び液状物による肺臓炎	1	10.0	87.0
	2	T82	心臓及び血管のプロステーシス、挿入物及び移植片の合併症	1	108.0	79.0
神経内科	1	I63	脳梗塞	4	60.3	84.8
	2	G12	脊髄性筋萎縮症及び関連症候群	3	29.0	66.3
	3	G41	てんかん重積（状態）	1	1.0	87.0
	3	G90	自律神経系の障害	1	5.0	74.0
	3	I66	脳動脈の閉塞及び狭窄、脳梗塞に至らなかったもの	1	4.0	63.0
	3	J18	肺炎、病原体不詳	1	18.0	83.0
	3	J69	固形物及び液状物による肺臓炎	1	82.0	77.0
	3	R25	異常不随意運動	1	28.0	77.0
呼吸器外科	1	C34	気管支及び肺の悪性新生物	12	31.3	71.3
	2	C78	呼吸器及び消化器の続発性悪性新生物	1	18.0	60.0
	2	I46	心停止	1	2.0	71.0
	2	J69	固形物及び液状物による肺臓炎	1	14.0	71.0
	2	J96	呼吸不全、他に分類されないもの	1	66.0	69.0
循環器科	1	I50	心不全	16	29.8	80.8
	2	I21	急性心筋梗塞	10	7.9	76.4
	3	I46	心停止	4	3.5	77.5
	4	I70	アテローム<じゅく<粥>状>硬化（症）	2	13.5	88.0
	4	I71	大動脈瘤及び解離	2	6.0	88.5
	6	C78	呼吸器及び消化器の続発性悪性新生物	1	13.0	95.0
	6	E87	その他の体液、電解質及び酸塩基平衡障害	1	3.0	90.0
	6	G93	脳のその他の障害	1	7.0	70.0
	6	I08	連合弁膜症	1	1.0	89.0
	6	I35	非リウマチ性大動脈弁障害	1	9.0	91.0
	6	I42	心筋症	1	1.0	70.0
	6	I44	房室ブロック及び左脚ブロック	1	10.0	88.0
	6	I48	心房細動及び粗動	1	6.0	80.0
	6	J18	肺炎、病原体不詳	1	19.0	81.0
	6	J96	呼吸不全、他に分類されないもの	1	1.0	99.0
	6	K55	腸の血行障害	1	11.0	70.0
	6	M13	その他の関節炎	1	86.0	80.0
	6	N18	慢性腎不全	1	158.0	72.0

3. 疾病別（大分類）・退院患者数

分類 番号	大 分 類	男	女	総 数	構成比 (%)
	総 数	10,120	9,346	19,466	100.0
I	感染症及び寄生虫症	328	288	616	3.2
II	新生物	3,776	3,049	6,825	35.1
III	血液及び造血器の疾患並びに免疫機構の障害	79	58	137	0.7
IV	内分泌、栄養及び代謝疾患	286	255	541	2.8
V	精神及び行動の障害	24	72	96	0.5
VI	神経系の疾患	124	122	246	1.3
VII	眼及び付属器の疾患	442	535	977	5.0
VIII	耳及び乳様突起の疾患	139	141	280	1.4
IX	循環器系の疾患	1,370	793	2,163	11.1
X	呼吸器系の疾患	951	577	1,528	7.8
X I	消化器系の疾患	942	742	1,684	8.7
X II	皮膚及び皮下組織の疾患	85	75	160	0.8
X III	筋骨格系及び結合組織の疾患	278	518	796	4.1
X IV	腎尿路生殖器系の疾患	474	451	925	4.8
X V	妊娠、分娩及び産じょく<褥>	—	994	994	5.1
X VI	周産期に発生した病態	114	97	211	1.1
X VII	先天奇形、変形及び染色体異常	62	31	93	0.5
X VIII	症状、徴候及び異常臨床所見・異常検査所見で他に分類されないもの	117	84	201	1.0
X IX	損傷、中毒及びその他の外因の影響	365	311	676	3.5
X X	傷病及び死亡の外因	—	—	—	—
X X I	健康状態に影響を及ぼす要因及び保健サービスの利用	164	153	317	1.6

※ 転科除く

4. 年齢別・性別・退院患者数（全科）

			総数	構成比 (%)	平均年齢	平均在院日数	0-28日	29日-11月	1-4歳	5-9歳	
総数			合計	19,466	100.0	56.5	14.2	202	447	923	372
			男	10,120	52.0	58.0	14.1	117	268	542	198
			女	9,346	48.0	55.0	14.3	85	179	381	174
構成比 (%)			合計	100.0				1.0	2.3	4.7	1.9
			男	100.0				1.2	2.6	5.4	2.0
			女	100.0				0.9	1.9	4.1	1.9
I	感染症及び寄生虫症 (A00~B99)	合計	616	3.2	34.4	11.3	1	71	151	43	
		男	328	3.2	33.4	11.3	1	47	79	22	
		女	288	3.1	35.6	11.4	-	24	72	21	
II	新生物 (C00~D48)	合計	6,825	35.1	65.6	16.6	-	3	23	13	
		男	3,776	37.3	67.7	17.6	-	2	17	6	
		女	3,049	32.6	62.9	15.2	-	1	6	7	
III	血液及び造血器の疾患並びに免疫機構の障害 (D50~D89)	合計	137	0.7	37.7	17.7	2	3	25	14	
		男	79	0.8	30.1	17.8	2	-	19	12	
		女	58	0.6	47.9	17.5	-	3	6	2	
IV	内分泌、栄養及び代謝疾患 (E00~E90)	合計	541	2.8	60.8	15.3	1	1	10	5	
		男	286	2.8	61.0	15.4	1	1	3	3	
		女	255	2.7	60.6	15.2	-	-	7	2	
V	精神及び行動の障害 (F00~F99)	合計	96	0.5	53.4	66.9	-	2	2	1	
		男	24	0.2	46.5	51.7	-	2	2	-	
		女	72	0.8	55.6	72.0	-	-	-	1	
VI	神経系の疾患 (G00~G99)	合計	246	1.3	52.8	54.0	-	3	12	10	
		男	124	1.2	54.6	21.9	-	1	9	3	
		女	122	1.3	50.9	86.6	-	2	3	7	
VII	眼及び付属器の疾患 (H00~H59)	合計	977	5.0	71.3	7.9	1	-	-	4	
		男	442	4.4	69.2	8.2	-	-	-	2	
		女	535	5.7	73.0	7.7	1	-	-	2	
VIII	耳及び乳様突起の疾患 (H60~H95)	合計	280	1.4	46.9	10.9	1	-	12	15	
		男	139	1.4	43.7	10.8	1	-	5	9	
		女	141	1.5	50.0	11.0	-	-	7	6	
IX	循環器系の疾患 (I00~I99)	合計	2,163	11.1	68.8	12.1	-	2	3	2	
		男	1,370	13.5	67.2	11.7	-	2	3	1	
		女	793	8.5	71.7	12.6	-	-	-	1	
X	呼吸器系の疾患 (J00~J99)	合計	1,528	7.8	30.8	10.3	6	203	391	138	
		男	951	9.4	33.6	10.6	5	123	220	68	
		女	577	6.2	26.2	9.8	1	80	171	70	
XI	消化器系の疾患 (K00~K93)	合計	1,684	8.7	58.4	11.3	1	27	86	36	
		男	942	9.3	58.8	11.1	1	14	42	18	
		女	742	7.9	57.9	11.6	-	13	44	18	
XII	皮膚及び皮下組織の疾患 (L00~L99)	合計	160	0.8	40.6	15.3	-	12	20	6	
		男	85	0.8	40.2	14.4	-	5	11	4	
		女	75	0.8	41.1	16.3	-	7	9	2	
XIII	筋骨格系及び結合組織の疾患 (M00~M99)	合計	796	4.1	63.0	19.1	-	12	20	4	
		男	278	2.7	57.6	17.8	-	7	10	2	
		女	518	5.5	65.9	19.8	-	5	10	2	
XIV	腎尿路生殖器系の疾患 (N00~N99)	合計	925	4.8	56.1	12.0	-	16	23	15	
		男	474	4.7	58.0	12.0	-	16	20	9	
		女	451	4.8	54.0	12.0	-	-	3	6	
XV	妊娠、分娩及び産じょく<褥> (O00~O99)	合計	994	5.1	32.0	8.2	-	-	-	-	
		男	-	-	-	-	-	-	-	-	
		女	994	10.6	32.0	8.2	-	-	-	-	
XVI	周産期に発生した病態 (P00~P96)	合計	211	1.1	0.3	14.1	180	29	-	-	
		男	114	1.1	-	13.3	101	13	-	-	
		女	97	1.0	0.7	15.1	79	16	-	-	
XVII	先天奇形、変形及び染色体異常 (Q00~Q99)	合計	93	0.5	12.4	10.1	5	15	26	25	
		男	62	0.6	10.8	10.6	3	12	21	15	
		女	31	0.3	15.7	9.1	2	3	5	10	
XVIII	症状、徴候及び異常臨床所見・異常検査所見で他に分類されないもの (R00~R99)	合計	201	1.0	27.0	8.7	3	26	73	19	
		男	117	1.2	23.7	7.4	2	13	50	9	
		女	84	0.9	31.4	10.5	1	13	23	10	
XIX	損傷、中毒及びその他の外因の影響 (S00~T98)	合計	676	3.5	51.8	15.5	1	16	33	18	
		男	365	3.6	48.2	14.4	-	6	22	14	
		女	311	3.3	56.1	16.8	1	10	11	4	
XX	傷病及び死亡の外因 (V01~Y98)	合計	-	-	-	-	-	-	-	-	
		男	-	-	-	-	-	-	-	-	
		女	-	-	-	-	-	-	-	-	
XXI	健康状態に影響を及ぼす要因及び保健サービスの利用 (Z00~Z99)	合計	317	1.6	53.1	6.4	-	6	13	4	
		男	164	1.6	53.1	7.2	-	4	9	1	
		女	153	1.6	53.0	5.6	-	2	4	3	

※ 転科除く

10-14歳	15-19歳	20-29歳	30-39歳	40-49歳	50-59歳	60-64歳	65-69歳	70-74歳	75-79歳	80-84歳	85-89歳	90歳-
199	194	763	1,311	1,291	1,819	2,084	2,280	2,803	2,507	1,518	557	196
113	99	187	302	533	1,002	1,285	1,310	1,672	1,399	786	239	68
86	95	576	1,009	758	817	799	970	1,131	1,108	732	318	128
1.0	1.0	3.9	6.7	6.6	9.3	10.7	11.7	14.4	12.9	7.8	2.9	1.0
1.1	1.0	1.8	3.0	5.3	9.9	12.7	12.9	16.5	13.8	7.8	2.4	0.7
0.9	1.0	6.2	10.8	8.1	8.7	8.5	10.4	12.1	11.9	7.8	3.4	1.4
15	6	23	26	29	36	34	44	60	33	33	7	4
8	3	8	15	15	18	19	23	26	20	18	4	2
7	3	15	11	14	18	15	21	34	13	15	3	2
10	39	85	200	459	822	958	1,111	1,295	1,055	561	153	38
6	18	25	31	120	396	589	653	841	638	345	75	14
4	21	60	169	339	426	369	458	454	417	216	78	24
12	7	1	7	10	8	9	3	12	12	5	3	4
8	5	1	3	4	4	3	2	6	9	-	-	1
4	2	-	4	6	4	6	1	6	3	5	3	3
6	2	9	25	63	76	82	51	79	75	36	15	5
-	1	4	14	34	48	42	30	50	30	13	9	3
6	1	5	11	29	28	40	21	29	45	23	6	2
2	2	4	8	17	8	15	15	7	7	5	1	-
1	-	1	-	6	3	3	2	1	1	2	-	-
1	2	3	8	11	5	12	13	6	6	3	1	-
6	6	19	19	21	14	27	19	34	28	21	4	3
4	2	6	5	11	6	20	9	21	15	11	1	-
2	4	13	14	10	8	7	10	13	13	10	3	3
-	5	2	7	19	77	100	136	201	205	145	54	21
-	3	1	6	16	48	58	60	78	87	55	18	10
-	2	1	1	3	29	42	76	123	118	90	36	11
7	8	22	33	35	39	37	27	26	14	4	-	-
3	6	11	24	19	19	13	14	11	3	1	-	-
4	2	11	9	16	20	24	13	15	11	3	-	-
2	2	18	45	106	219	267	307	390	380	251	124	45
1	2	7	35	77	154	211	199	259	229	122	58	10
1	-	11	10	29	65	56	108	131	151	129	66	35
58	29	57	61	55	54	81	69	98	106	74	30	18
35	24	32	44	33	36	51	49	73	81	53	14	10
23	5	25	17	22	18	30	20	25	25	21	16	8
25	14	50	74	138	175	197	182	185	231	155	76	32
15	6	26	36	71	110	128	111	113	133	78	27	13
10	8	24	38	67	65	69	71	72	98	77	49	19
8	5	12	11	11	21	6	14	13	10	7	2	2
5	2	6	4	8	13	4	8	7	5	3	-	-
3	3	6	7	3	8	2	6	6	5	4	2	2
8	12	20	26	44	72	72	97	155	149	78	27	-
3	2	13	14	21	38	31	38	45	31	14	9	-
5	10	7	12	23	34	41	59	110	118	64	18	-
10	19	39	88	98	99	103	105	116	90	73	24	7
8	7	8	16	30	45	69	61	72	55	44	13	1
2	12	31	72	68	54	34	44	44	35	29	11	6
-	2	331	590	71	-	-	-	-	-	-	-	-
-	-	-	-	-	-	-	-	-	-	-	-	-
-	2	331	590	71	-	-	-	-	-	-	-	-
-	-	-	2	-	-	-	-	-	-	-	-	-
-	-	-	-	-	-	-	-	-	-	-	-	-
-	-	-	2	-	-	-	-	-	-	-	-	-
1	-	6	2	4	5	-	3	1	-	-	-	-
-	-	1	2	2	4	-	2	-	-	-	-	-
1	-	5	-	2	1	-	1	1	-	-	-	-
2	2	1	5	6	7	7	10	8	17	9	4	2
1	2	1	3	4	4	5	5	4	7	4	2	1
1	-	-	2	2	3	2	5	4	10	5	2	1
17	30	44	55	70	57	56	48	85	52	48	31	15
11	14	29	32	47	36	27	25	46	29	17	7	3
6	16	15	23	23	21	29	23	39	23	31	24	12
-	-	-	-	-	-	-	-	-	-	-	-	-
-	-	-	-	-	-	-	-	-	-	-	-	-
-	-	-	-	-	-	-	-	-	-	-	-	-
10	4	20	27	35	30	33	39	38	43	13	2	-
4	2	7	18	15	20	12	19	19	26	6	2	-
6	2	13	9	20	10	21	20	19	17	7	-	-

5. 年齢別・性別・退院患者数（内科）

			総数	構成比 (%)	平均年齢	平均在院日数	0-28日	29日-11月	1-4歳	5-9歳
総数			合計	240	100.0	67.0	2.9	-	-	-
			男	125	52.1	65.6	3.1	-	-	-
			女	115	47.9	68.5	2.7	-	-	-
構成比 (%)			合計	100.0				-	-	-
			男	100.0				-	-	-
			女	100.0				-	-	-
I	感染症及び寄生虫症 (A00~B99)	合計	5	2.1	67.6	4.6	-	-	-	
		男	2	1.6	77.5	4.0	-	-	-	
		女	3	2.6	61.0	5.0	-	-	-	
II	新生物 (C00~D48)	合計	4	1.7	71.3	2.0	-	-	-	
		男	2	1.6	74.0	3.0	-	-	-	
		女	2	1.7	68.5	1.0	-	-	-	
III	血液及び造血器の疾患並びに免疫機構の障害 (D50~D89)	合計	-	-	-	-	-	-	-	
		男	-	-	-	-	-	-	-	
		女	-	-	-	-	-	-	-	
IV	内分泌、栄養及び代謝疾患 (E00~E90)	合計	6	2.5	70.5	7.8	-	-	-	
		男	2	1.6	74.5	5.5	-	-	-	
		女	4	3.5	68.5	9.0	-	-	-	
V	精神及び行動の障害 (F00~F99)	合計	-	-	-	-	-	-	-	
		男	-	-	-	-	-	-	-	
		女	-	-	-	-	-	-	-	
VI	神経系の疾患 (G00~G99)	合計	2	0.8	58.5	3.0	-	-	-	
		男	1	0.8	41.0	3.0	-	-	-	
		女	1	0.9	76.0	3.0	-	-	-	
VII	眼及び付属器の疾患 (H00~H59)	合計	-	-	-	-	-	-	-	
		男	-	-	-	-	-	-	-	
		女	-	-	-	-	-	-	-	
VIII	耳及び乳様突起の疾患 (H60~H95)	合計	1	0.4	57.0	3.0	-	-	-	
		男	1	0.8	57.0	3.0	-	-	-	
		女	-	-	-	-	-	-	-	
IX	循環器系の疾患 (I00~I99)	合計	145	60.4	72.8	2.1	-	-	-	
		男	82	65.6	69.6	2.7	-	-	-	
		女	63	54.8	77.0	1.3	-	-	-	
X	呼吸器系の疾患 (J00~J99)	合計	5	2.1	72.0	2.2	-	-	-	
		男	2	1.6	59.5	1.5	-	-	-	
		女	3	2.6	80.3	2.7	-	-	-	
XI	消化器系の疾患 (K00~K93)	合計	6	2.5	81.3	3.3	-	-	-	
		男	3	2.4	76.0	2.3	-	-	-	
		女	3	2.6	86.7	4.3	-	-	-	
XII	皮膚及び皮下組織の疾患 (L00~L99)	合計	-	-	-	-	-	-	-	
		男	-	-	-	-	-	-	-	
		女	-	-	-	-	-	-	-	
XIII	筋骨格系及び結合組織の疾患 (M00~M99)	合計	8	3.3	68.8	8.3	-	-	-	
		男	5	4.0	66.2	10.8	-	-	-	
		女	3	2.6	73.0	4.0	-	-	-	
XIV	腎尿路生殖器系の疾患 (N00~N99)	合計	3	1.3	66.3	4.7	-	-	-	
		男	-	-	-	-	-	-	-	
		女	3	2.6	66.3	4.7	-	-	-	
XV	妊娠、分娩及び産じょく<褥> (O00~O99)	合計	-	-	-	-	-	-	-	
		男	-	-	-	-	-	-	-	
		女	-	-	-	-	-	-	-	
XVI	周産期に発生した病態 (P00~P96)	合計	-	-	-	-	-	-	-	
		男	-	-	-	-	-	-	-	
		女	-	-	-	-	-	-	-	
XVII	先天奇形、変形及び染色体異常 (Q00~Q99)	合計	-	-	-	-	-	-	-	
		男	-	-	-	-	-	-	-	
		女	-	-	-	-	-	-	-	
XVIII	症状、徴候及び異常臨床所見・異常検査所見で他に分類されないもの (R00~R99)	合計	6	2.5	67.8	11.5	-	-	-	
		男	2	1.6	68.5	6.0	-	-	-	
		女	4	3.5	67.5	14.3	-	-	-	
XIX	損傷、中毒及びその他の外因の影響 (S00~T98)	合計	47	19.6	46.6	2.6	-	-	-	
		男	22	17.6	47.3	2.5	-	-	-	
		女	25	21.7	45.9	2.7	-	-	-	
XX	傷病及び死亡の外因 (V01~Y98)	合計	-	-	-	-	-	-	-	
		男	-	-	-	-	-	-	-	
		女	-	-	-	-	-	-	-	
XXI	健康状態に影響を及ぼす要因及び保健サービスの利用 (Z00~Z99)	合計	2	0.8	52.5	3.0	-	-	-	
		男	1	0.8	81.0	2.0	-	-	-	
		女	1	0.9	24.0	4.0	-	-	-	

※ 転科除く

5. 年齢別・性別・退院患者数（糖尿内科）

			総数	構成比 (%)	平均年齢	平均在院日数	0-28日	29日-11月	1-4歳	5-9歳
総数			合計	437	100.0	62.9	16.0	-	-	-
			男	236	54.0	62.7	15.0	-	-	-
			女	201	46.0	63.2	17.1	-	-	-
構成比 (%)			合計	100.0				-	-	-
			男	100.0				-	-	-
			女	100.0				-	-	-
I	感染症及び寄生虫症 (A00~B99)	合計	-	-	-	-	-	-	-	-
		男	-	-	-	-	-	-	-	-
		女	-	-	-	-	-	-	-	-
II	新生物 (C00~D48)	合計	3	0.7	69.3	10.0	-	-	-	-
		男	1	0.4	67.0	3.0	-	-	-	-
		女	2	1.0	70.5	13.5	-	-	-	-
III	血液及び造血器の疾患並びに免疫機構の障害 (D50~D89)	合計	1	0.2	57.0	3.0	-	-	-	-
		男	1	0.4	57.0	3.0	-	-	-	-
		女	-	-	-	-	-	-	-	-
IV	内分泌、栄養及び代謝疾患 (E00~E90)	合計	411	94.1	63.4	16.1	-	-	-	-
		男	228	96.6	62.5	15.1	-	-	-	-
		女	183	91.0	64.5	17.3	-	-	-	-
V	精神及び行動の障害 (F00~F99)	合計	1	0.2	76.0	11.0	-	-	-	-
		男	-	-	-	-	-	-	-	-
		女	1	0.5	76.0	11.0	-	-	-	-
VI	神経系の疾患 (G00~G99)	合計	-	-	-	-	-	-	-	-
		男	-	-	-	-	-	-	-	-
		女	-	-	-	-	-	-	-	-
VII	眼及び付属器の疾患 (H00~H59)	合計	-	-	-	-	-	-	-	-
		男	-	-	-	-	-	-	-	-
		女	-	-	-	-	-	-	-	-
VIII	耳及び乳様突起の疾患 (H60~H95)	合計	-	-	-	-	-	-	-	-
		男	-	-	-	-	-	-	-	-
		女	-	-	-	-	-	-	-	-
IX	循環器系の疾患 (I00~I99)	合計	3	0.7	73.0	18.3	-	-	-	-
		男	2	0.8	74.0	19.5	-	-	-	-
		女	1	0.5	71.0	16.0	-	-	-	-
X	呼吸器系の疾患 (J00~J99)	合計	2	0.5	72.5	37.5	-	-	-	-
		男	-	-	-	-	-	-	-	-
		女	2	1.0	72.5	37.5	-	-	-	-
XI	消化器系の疾患 (K00~K93)	合計	1	0.2	76.0	32.0	-	-	-	-
		男	-	-	-	-	-	-	-	-
		女	1	0.5	76.0	32.0	-	-	-	-
XII	皮膚及び皮下組織の疾患 (L00~L99)	合計	2	0.5	54.5	16.5	-	-	-	-
		男	1	0.4	67.0	19.0	-	-	-	-
		女	1	0.5	42.0	14.0	-	-	-	-
XIII	筋骨格系及び結合組織の疾患 (M00~M99)	合計	1	0.2	69.0	15.0	-	-	-	-
		男	1	0.4	69.0	15.0	-	-	-	-
		女	-	-	-	-	-	-	-	-
XIV	腎尿路生殖器系の疾患 (N00~N99)	合計	3	0.7	63.0	15.3	-	-	-	-
		男	2	0.8	70.0	7.0	-	-	-	-
		女	1	0.5	49.0	32.0	-	-	-	-
XV	妊娠、分娩及び産じょく<褥> (O00~O99)	合計	9	2.1	32.9	6.6	-	-	-	-
		男	-	-	-	-	-	-	-	-
		女	9	4.5	32.9	6.6	-	-	-	-
XVI	周産期に発生した病態 (P00~P96)	合計	-	-	-	-	-	-	-	-
		男	-	-	-	-	-	-	-	-
		女	-	-	-	-	-	-	-	-
XVII	先天奇形、変形及び染色体異常 (Q00~Q99)	合計	-	-	-	-	-	-	-	-
		男	-	-	-	-	-	-	-	-
		女	-	-	-	-	-	-	-	-
XVIII	症状、徴候及び異常臨床所見・異常検査所見で他に分類されないもの (R00~R99)	合計	-	-	-	-	-	-	-	-
		男	-	-	-	-	-	-	-	-
		女	-	-	-	-	-	-	-	-
XIX	損傷、中毒及びその他の外因の影響 (S00~T98)	合計	-	-	-	-	-	-	-	-
		男	-	-	-	-	-	-	-	-
		女	-	-	-	-	-	-	-	-
XX	傷病及び死亡の外因 (V01~Y98)	合計	-	-	-	-	-	-	-	-
		男	-	-	-	-	-	-	-	-
		女	-	-	-	-	-	-	-	-
XXI	健康状態に影響を及ぼす要因及び保健サービスの利用 (Z00~Z99)	合計	-	-	-	-	-	-	-	-
		男	-	-	-	-	-	-	-	-
		女	-	-	-	-	-	-	-	-

※ 転科除く

5. 年齢別・性別・退院患者数（血液内科）

			総数	構成比 (%)	平均年齢	平均在院日数	0-28日	29日-11月	1-4歳	5-9歳
総数			合計	660	100.0	62.7	36.3	-	-	-
			男	389	58.9	62.9	35.6	-	-	-
			女	271	41.1	62.4	37.2	-	-	-
構成比 (%)			合計	100.0						
			男	100.0						
			女	100.0						
I	感染症及び寄生虫症 (A00~B99)	合計	22	3.3	70.9	32.2	-	-	-	-
		男	14	3.6	74.1	33.6	-	-	-	
		女	8	3.0	65.3	29.8	-	-	-	
II	新生物 (C00~D48)	合計	525	79.5	62.7	39.5	-	-	-	-
		男	314	80.7	62.4	38.2	-	-	-	
		女	211	77.9	63.2	41.4	-	-	-	
III	血液及び造血器の疾患並びに免疫機構の障害 (D50~D89)	合計	36	5.5	61.8	26.3	-	-	-	-
		男	17	4.4	58.1	32.2	-	-	-	
		女	19	7.0	65.1	21.1	-	-	-	
IV	内分泌、栄養及び代謝疾患 (E00~E90)	合計	1	0.2	74.0	35.0	-	-	-	-
		男	1	0.3	74.0	35.0	-	-	-	
		女	-	-	-	-	-	-	-	
V	精神及び行動の障害 (F00~F99)	合計	-	-	-	-	-	-	-	-
		男	-	-	-	-	-	-	-	
		女	-	-	-	-	-	-	-	
VI	神経系の疾患 (G00~G99)	合計	1	0.2	84.0	24.0	-	-	-	-
		男	1	0.3	84.0	24.0	-	-	-	
		女	-	-	-	-	-	-	-	
VII	眼及び付属器の疾患 (H00~H59)	合計	-	-	-	-	-	-	-	-
		男	-	-	-	-	-	-	-	
		女	-	-	-	-	-	-	-	
VIII	耳及び乳様突起の疾患 (H60~H95)	合計	1	0.2	64.0	13.0	-	-	-	-
		男	1	0.3	64.0	13.0	-	-	-	
		女	-	-	-	-	-	-	-	
IX	循環器系の疾患 (I00~I99)	合計	6	0.9	75.2	7.5	-	-	-	-
		男	4	1.0	73.3	5.0	-	-	-	
		女	2	0.7	79.0	12.5	-	-	-	
X	呼吸器系の疾患 (J00~J99)	合計	20	3.0	74.6	26.5	-	-	-	-
		男	14	3.6	74.3	24.9	-	-	-	
		女	6	2.2	75.2	30.2	-	-	-	
XI	消化器系の疾患 (K00~K93)	合計	4	0.6	68.8	7.5	-	-	-	-
		男	4	1.0	68.8	7.5	-	-	-	
		女	-	-	-	-	-	-	-	
XII	皮膚及び皮下組織の疾患 (L00~L99)	合計	1	0.2	74.0	13.0	-	-	-	-
		男	1	0.3	74.0	13.0	-	-	-	
		女	-	-	-	-	-	-	-	
XIII	筋骨格系及び結合組織の疾患 (M00~M99)	合計	5	0.8	52.0	21.0	-	-	-	-
		男	1	0.3	78.0	17.0	-	-	-	
		女	4	1.5	45.5	22.0	-	-	-	
XIV	腎尿路生殖器系の疾患 (N00~N99)	合計	6	0.9	74.2	19.5	-	-	-	-
		男	2	0.5	72.0	8.5	-	-	-	
		女	4	1.5	75.3	25.0	-	-	-	
XV	妊娠、分娩及び産じょく<褥> (O00~O99)	合計	-	-	-	-	-	-	-	-
		男	-	-	-	-	-	-	-	
		女	-	-	-	-	-	-	-	
XVI	周産期に発生した病態 (P00~P96)	合計	-	-	-	-	-	-	-	-
		男	-	-	-	-	-	-	-	
		女	-	-	-	-	-	-	-	
XVII	先天奇形、変形及び染色体異常 (Q00~Q99)	合計	-	-	-	-	-	-	-	-
		男	-	-	-	-	-	-	-	
		女	-	-	-	-	-	-	-	
XVIII	症状、徴候及び異常臨床所見・異常検査所見で他に分類されないもの (R00~R99)	合計	1	0.2	50.0	1.0	-	-	-	-
		男	1	0.3	50.0	1.0	-	-	-	
		女	-	-	-	-	-	-	-	
XIX	損傷、中毒及びその他の外因の影響 (S00~T98)	合計	9	1.4	53.6	45.7	-	-	-	-
		男	4	1.0	51.0	40.0	-	-	-	
		女	5	1.8	55.6	50.2	-	-	-	
XX	傷病及び死亡の外因 (V01~Y98)	合計	-	-	-	-	-	-	-	-
		男	-	-	-	-	-	-	-	
		女	-	-	-	-	-	-	-	
XXI	健康状態に影響を及ぼす要因及び保健サービスの利用 (Z00~Z99)	合計	22	3.3	41.6	10.1	-	-	-	-
		男	10	2.6	47.2	16.5	-	-	-	
		女	12	4.4	36.9	4.8	-	-	-	

※ 転科除く

5. 年齢別・性別・退院患者数（腎臓内科）

			総数	構成比 (%)	平均年齢	平均在院日数	0-28日	29日-11月	1-4歳	5-9歳
総数			合計	307	100.0	62.4	22.4	-	-	-
			男	172	56.0	62.2	21.6	-	-	-
			女	135	44.0	62.6	23.4	-	-	-
構成比 (%)			合計	100.0				-	-	-
			男	100.0				-	-	-
			女	100.0				-	-	-
I	感染症及び寄生虫症 (A00~B99)	合計	10	3.3	75.3	40.4	-	-	-	-
		男	5	2.9	81.2	34.0	-	-	-	
		女	5	3.7	69.4	46.8	-	-	-	
II	新生物 (C00~D48)	合計	-	-	-	-	-	-	-	-
		男	-	-	-	-	-	-	-	
		女	-	-	-	-	-	-	-	
III	血液及び造血器の疾患並びに免疫機構の障害 (D50~D89)	合計	5	1.6	45.6	12.4	-	-	-	-
		男	4	2.3	49.0	14.0	-	-	-	
		女	1	0.7	32.0	6.0	-	-	-	
IV	内分泌、栄養及び代謝疾患 (E00~E90)	合計	12	3.9	69.4	23.8	-	-	-	-
		男	8	4.7	64.5	27.0	-	-	-	
		女	4	3.0	79.3	17.5	-	-	-	
V	精神及び行動の障害 (F00~F99)	合計	-	-	-	-	-	-	-	-
		男	-	-	-	-	-	-	-	
		女	-	-	-	-	-	-	-	
VI	神経系の疾患 (G00~G99)	合計	1	0.3	76.0	10.0	-	-	-	-
		男	-	-	-	-	-	-	-	
		女	1	0.7	76.0	10.0	-	-	-	
VII	眼及び付属器の疾患 (H00~H59)	合計	-	-	-	-	-	-	-	-
		男	-	-	-	-	-	-	-	
		女	-	-	-	-	-	-	-	
VIII	耳及び乳様突起の疾患 (H60~H95)	合計	-	-	-	-	-	-	-	-
		男	-	-	-	-	-	-	-	
		女	-	-	-	-	-	-	-	
IX	循環器系の疾患 (I00~I99)	合計	2	0.7	64.0	13.0	-	-	-	-
		男	2	1.2	64.0	13.0	-	-	-	
		女	-	-	-	-	-	-	-	
X	呼吸器系の疾患 (J00~J99)	合計	4	1.3	64.3	12.8	-	-	-	-
		男	3	1.7	57.0	13.3	-	-	-	
		女	1	0.7	86.0	11.0	-	-	-	
XI	消化器系の疾患 (K00~K93)	合計	-	-	-	-	-	-	-	-
		男	-	-	-	-	-	-	-	
		女	-	-	-	-	-	-	-	
XII	皮膚及び皮下組織の疾患 (L00~L99)	合計	-	-	-	-	-	-	-	-
		男	-	-	-	-	-	-	-	
		女	-	-	-	-	-	-	-	
XIII	筋骨格系及び結合組織の疾患 (M00~M99)	合計	17	5.5	60.1	17.3	-	-	-	-
		男	11	6.4	64.4	11.5	-	-	-	
		女	6	4.4	52.2	28.0	-	-	-	
XIV	腎尿路生殖器系の疾患 (N00~N99)	合計	248	80.8	61.8	22.5	-	-	-	-
		男	136	79.1	61.6	22.3	-	-	-	
		女	112	83.0	62.1	22.8	-	-	-	
XV	妊娠、分娩及び産じょく<褥> (O00~O99)	合計	-	-	-	-	-	-	-	-
		男	-	-	-	-	-	-	-	
		女	-	-	-	-	-	-	-	
XVI	周産期に発生した病態 (P00~P96)	合計	-	-	-	-	-	-	-	-
		男	-	-	-	-	-	-	-	
		女	-	-	-	-	-	-	-	
XVII	先天奇形、変形及び染色体異常 (Q00~Q99)	合計	-	-	-	-	-	-	-	-
		男	-	-	-	-	-	-	-	
		女	-	-	-	-	-	-	-	
XVIII	症状、徴候及び異常臨床所見・異常検査所見で他に分類されないもの (R00~R99)	合計	2	0.7	61.5	29.0	-	-	-	-
		男	1	0.6	88.0	23.0	-	-	-	
		女	1	0.7	35.0	35.0	-	-	-	
XIX	損傷、中毒及びその他の外因の影響 (S00~T98)	合計	2	0.7	68.5	24.0	-	-	-	-
		男	-	-	-	-	-	-	-	
		女	2	1.5	68.5	24.0	-	-	-	
XX	傷病及び死亡の外因 (V01~Y98)	合計	-	-	-	-	-	-	-	-
		男	-	-	-	-	-	-	-	
		女	-	-	-	-	-	-	-	
XXI	健康状態に影響を及ぼす要因及び保健サービスの利用 (Z00~Z99)	合計	4	1.3	65.3	11.8	-	-	-	-
		男	2	1.2	53.5	10.0	-	-	-	
		女	2	1.5	77.0	13.5	-	-	-	

※ 転科除く

5. 年齢別・性別・退院患者数（免疫内科）

			総数	構成比 (%)	平均年齢	平均在院日数	0-28日	29日-11月	1-4歳	5-9歳
総数			合計	64	100.0	60.4	35.7	-	-	-
			男	29	45.3	60.3	38.2	-	-	-
			女	35	54.7	60.4	33.5	-	-	-
構成比 (%)			合計	100.0				-	-	-
			男	100.0				-	-	-
			女	100.0				-	-	-
I	感染症及び寄生虫症 (A00~B99)	合計	7	10.9	71.7	21.9	-	-	-	
		男	5	17.2	71.8	24.4	-	-	-	
		女	2	5.7	71.5	15.5	-	-	-	
II	新生物 (C00~D48)	合計	1	1.6	62.0	20.0	-	-	-	
		男	1	3.4	62.0	20.0	-	-	-	
		女	-	-	-	-	-	-	-	
III	血液及び造血器の疾患並びに免疫機構の障害 (D50~D89)	合計	1	1.6	33.0	10.0	-	-	-	
		男	-	-	-	-	-	-	-	
		女	1	2.9	33.0	10.0	-	-	-	
IV	内分泌、栄養及び代謝疾患 (E00~E90)	合計	-	-	-	-	-	-	-	
		男	-	-	-	-	-	-	-	
		女	-	-	-	-	-	-	-	
V	精神及び行動の障害 (F00~F99)	合計	-	-	-	-	-	-	-	
		男	-	-	-	-	-	-	-	
		女	-	-	-	-	-	-	-	
VI	神経系の疾患 (G00~G99)	合計	-	-	-	-	-	-	-	
		男	-	-	-	-	-	-	-	
		女	-	-	-	-	-	-	-	
VII	眼及び付属器の疾患 (H00~H59)	合計	-	-	-	-	-	-	-	
		男	-	-	-	-	-	-	-	
		女	-	-	-	-	-	-	-	
VIII	耳及び乳様突起の疾患 (H60~H95)	合計	-	-	-	-	-	-	-	
		男	-	-	-	-	-	-	-	
		女	-	-	-	-	-	-	-	
IX	循環器系の疾患 (I00~I99)	合計	-	-	-	-	-	-	-	
		男	-	-	-	-	-	-	-	
		女	-	-	-	-	-	-	-	
X	呼吸器系の疾患 (J00~J99)	合計	4	6.3	62.3	18.0	-	-	-	
		男	2	6.9	65.5	12.0	-	-	-	
		女	2	5.7	59.0	24.0	-	-	-	
XI	消化器系の疾患 (K00~K93)	合計	1	1.6	64.0	12.0	-	-	-	
		男	1	3.4	64.0	12.0	-	-	-	
		女	-	-	-	-	-	-	-	
XII	皮膚及び皮下組織の疾患 (L00~L99)	合計	-	-	-	-	-	-	-	
		男	-	-	-	-	-	-	-	
		女	-	-	-	-	-	-	-	
XIII	筋骨格系及び結合組織の疾患 (M00~M99)	合計	45	70.3	57.7	42.2	-	-	-	
		男	18	62.1	53.9	50.7	-	-	-	
		女	27	77.1	60.3	36.6	-	-	-	
XIV	腎尿路生殖器系の疾患 (N00~N99)	合計	2	3.1	81.5	9.5	-	-	-	
		男	2	6.9	81.5	9.5	-	-	-	
		女	-	-	-	-	-	-	-	
XV	妊娠、分娩及び産じょく<褥> (O00~O99)	合計	-	-	-	-	-	-	-	
		男	-	-	-	-	-	-	-	
		女	-	-	-	-	-	-	-	
XVI	周産期に発生した病態 (P00~P96)	合計	-	-	-	-	-	-	-	
		男	-	-	-	-	-	-	-	
		女	-	-	-	-	-	-	-	
XVII	先天奇形、変形及び染色体異常 (Q00~Q99)	合計	-	-	-	-	-	-	-	
		男	-	-	-	-	-	-	-	
		女	-	-	-	-	-	-	-	
XVIII	症状、徴候及び異常臨床所見・異常検査所見で他に分類されないもの (R00~R99)	合計	1	1.6	68.0	53.0	-	-	-	
		男	-	-	-	-	-	-	-	
		女	1	2.9	68.0	53.0	-	-	-	
XIX	損傷、中毒及びその他の外因の影響 (S00~T98)	合計	1	1.6	64.0	34.0	-	-	-	
		男	-	-	-	-	-	-	-	
		女	1	2.9	64.0	34.0	-	-	-	
XX	傷病及び死亡の外因 (V01~Y98)	合計	-	-	-	-	-	-	-	
		男	-	-	-	-	-	-	-	
		女	-	-	-	-	-	-	-	
XXI	健康状態に影響を及ぼす要因及び保健サービスの利用 (Z00~Z99)	合計	1	1.6	62.0	9.0	-	-	-	
		男	-	-	-	-	-	-	-	
		女	1	2.9	62.0	9.0	-	-	-	

※ 転科除く

5. 年齢別・性別・退院患者数（呼吸器科）

			総数	構成比 (%)	平均年齢	平均在院日数	0-28日	29日-11月	1-4歳	5-9歳	
総数			合計	1,294	100.0	69.5	17.7	-	-	-	
			男	850	65.7	70.0	17.5	-	-	-	-
			女	444	34.3	68.5	18.1	-	-	-	-
構成比 (%)			合計	100.0				-	-	-	
			男	100.0				-	-	-	-
			女	100.0				-	-	-	-
I	感染症及び寄生虫症 (A00~B99)	合計	39	3.0	68.3	21.8	-	-	-	-	
		男	24	2.8	68.2	21.0	-	-	-	-	
		女	15	3.4	68.6	23.1	-	-	-	-	
II	新生物 (C00~D48)	合計	820	63.4	69.3	17.8	-	-	-	-	
		男	539	63.4	70.0	17.5	-	-	-	-	
		女	281	63.3	68.0	18.4	-	-	-	-	
III	血液及び造血器の疾患並びに免疫機構の障害 (D50~D89)	合計	6	0.5	60.8	18.7	-	-	-	-	
		男	4	0.5	56.5	23.8	-	-	-	-	
		女	2	0.5	69.5	8.5	-	-	-	-	
IV	内分泌、栄養及び代謝疾患 (E00~E90)	合計	1	0.1	62.0	8.0	-	-	-	-	
		男	1	0.1	62.0	8.0	-	-	-	-	
		女	-	-	-	-	-	-	-	-	
V	精神及び行動の障害 (F00~F99)	合計	-	-	-	-	-	-	-	-	
		男	-	-	-	-	-	-	-	-	
		女	-	-	-	-	-	-	-	-	
VI	神経系の疾患 (G00~G99)	合計	2	0.2	73.0	43.5	-	-	-	-	
		男	2	0.2	73.0	43.5	-	-	-	-	
		女	-	-	-	-	-	-	-	-	
VII	眼及び付属器の疾患 (H00~H59)	合計	-	-	-	-	-	-	-	-	
		男	-	-	-	-	-	-	-	-	
		女	-	-	-	-	-	-	-	-	
VIII	耳及び乳様突起の疾患 (H60~H95)	合計	-	-	-	-	-	-	-	-	
		男	-	-	-	-	-	-	-	-	
		女	-	-	-	-	-	-	-	-	
IX	循環器系の疾患 (I00~I99)	合計	1	0.1	91.0	5.0	-	-	-	-	
		男	-	-	-	-	-	-	-	-	
		女	1	0.2	91.0	5.0	-	-	-	-	
X	呼吸器系の疾患 (J00~J99)	合計	331	25.6	70.5	18.9	-	-	-	-	
		男	225	26.5	71.2	18.5	-	-	-	-	
		女	106	23.9	68.9	19.9	-	-	-	-	
XI	消化器系の疾患 (K00~K93)	合計	4	0.3	72.5	15.3	-	-	-	-	
		男	3	0.4	67.3	12.7	-	-	-	-	
		女	1	0.2	88.0	23.0	-	-	-	-	
XII	皮膚及び皮下組織の疾患 (L00~L99)	合計	-	-	-	-	-	-	-	-	
		男	-	-	-	-	-	-	-	-	
		女	-	-	-	-	-	-	-	-	
XIII	筋骨格系及び結合組織の疾患 (M00~M99)	合計	7	0.5	54.4	25.0	-	-	-	-	
		男	6	0.7	51.0	22.5	-	-	-	-	
		女	1	0.2	75.0	40.0	-	-	-	-	
XIV	腎尿路生殖器系の疾患 (N00~N99)	合計	3	0.2	74.0	13.7	-	-	-	-	
		男	3	0.4	74.0	13.7	-	-	-	-	
		女	-	-	-	-	-	-	-	-	
XV	妊娠、分娩及び産じょく<褥> (O00~O99)	合計	-	-	-	-	-	-	-	-	
		男	-	-	-	-	-	-	-	-	
		女	-	-	-	-	-	-	-	-	
XVI	周産期に発生した病態 (P00~P96)	合計	-	-	-	-	-	-	-	-	
		男	-	-	-	-	-	-	-	-	
		女	-	-	-	-	-	-	-	-	
XVII	先天奇形、変形及び染色体異常 (Q00~Q99)	合計	-	-	-	-	-	-	-	-	
		男	-	-	-	-	-	-	-	-	
		女	-	-	-	-	-	-	-	-	
XVIII	症状、徴候及び異常臨床所見・異常検査所見で他に分類されないもの (R00~R99)	合計	20	1.5	68.4	16.9	-	-	-	-	
		男	11	1.3	65.2	13.2	-	-	-	-	
		女	9	2.0	72.2	21.3	-	-	-	-	
XIX	損傷、中毒及びその他の外因の影響 (S00~T98)	合計	-	-	-	-	-	-	-	-	
		男	-	-	-	-	-	-	-	-	
		女	-	-	-	-	-	-	-	-	
XX	傷病及び死亡の外因 (V01~Y98)	合計	-	-	-	-	-	-	-	-	
		男	-	-	-	-	-	-	-	-	
		女	-	-	-	-	-	-	-	-	
XXI	健康状態に影響を及ぼす要因及び保健サービスの利用 (Z00~Z99)	合計	60	4.6	69.2	5.4	-	-	-	-	
		男	32	3.8	69.6	6.4	-	-	-	-	
		女	28	6.3	68.8	4.3	-	-	-	-	

※ 転科除く

5. 年齢別・性別・退院患者数（外科）

			総数	構成比 (%)	平均年齢	平均在院日数	0-28日	29日-11月	1-4歳	5-9歳
総数			合計	2,295	100.0	64.9	15.2	-	-	1
			男	1,262	55.0	66.4	16.8	-	-	1
			女	1,033	45.0	63.0	13.3	-	-	-
構成比 (%)			合計	100.0				-	-	0.0
			男	100.0				-	-	0.1
			女	100.0				-	-	-
I	感染症及び寄生虫症 (A00~B99)	合計	13	0.6	60.5	9.3	-	-	-	-
		男	9	0.7	61.6	9.1	-	-	-	
		女	4	0.4	58.0	9.8	-	-	-	
II	新生物 (C00~D48)	合計	1,449	63.1	65.6	17.1	-	-	-	-
		男	745	59.0	68.1	21.0	-	-	-	
		女	704	68.2	63.0	13.0	-	-	-	
III	血液及び造血器の疾患並びに免疫機構の障害 (D50~D89)	合計	7	0.3	62.3	14.9	-	-	-	-
		男	2	0.2	74.0	26.5	-	-	-	
		女	5	0.5	57.6	10.2	-	-	-	
IV	内分泌、栄養及び代謝疾患 (E00~E90)	合計	7	0.3	74.3	9.3	-	-	-	-
		男	4	0.3	71.3	6.8	-	-	-	
		女	3	0.3	78.3	12.7	-	-	-	
V	精神及び行動の障害 (F00~F99)	合計	-	-	-	-	-	-	-	-
		男	-	-	-	-	-	-	-	
		女	-	-	-	-	-	-	-	
VI	神経系の疾患 (G00~G99)	合計	-	-	-	-	-	-	-	-
		男	-	-	-	-	-	-	-	
		女	-	-	-	-	-	-	-	
VII	眼及び付属器の疾患 (H00~H59)	合計	-	-	-	-	-	-	-	-
		男	-	-	-	-	-	-	-	
		女	-	-	-	-	-	-	-	
VIII	耳及び乳様突起の疾患 (H60~H95)	合計	-	-	-	-	-	-	-	-
		男	-	-	-	-	-	-	-	
		女	-	-	-	-	-	-	-	
IX	循環器系の疾患 (I00~I99)	合計	29	1.3	64.4	8.3	-	-	-	-
		男	14	1.1	64.7	8.9	-	-	-	
		女	15	1.5	64.1	7.8	-	-	-	
X	呼吸器系の疾患 (J00~J99)	合計	14	0.6	73.0	16.9	-	-	-	-
		男	11	0.9	72.7	16.3	-	-	-	
		女	3	0.3	74.0	19.3	-	-	-	
XI	消化器系の疾患 (K00~K93)	合計	695	30.3	63.3	11.9	-	-	-	1
		男	430	34.1	64.0	10.6	-	-	-	1
		女	265	25.7	62.3	14.0	-	-	-	
XII	皮膚及び皮下組織の疾患 (L00~L99)	合計	4	0.2	70.8	27.8	-	-	-	-
		男	3	0.2	71.0	10.3	-	-	-	
		女	1	0.1	70.0	80.0	-	-	-	
XIII	筋骨格系及び結合組織の疾患 (M00~M99)	合計	-	-	-	-	-	-	-	-
		男	-	-	-	-	-	-	-	
		女	-	-	-	-	-	-	-	
XIV	腎尿路生殖器系の疾患 (N00~N99)	合計	10	0.4	70.0	13.0	-	-	-	-
		男	3	0.2	75.3	12.0	-	-	-	
		女	7	0.7	67.7	13.4	-	-	-	
XV	妊娠、分娩及び産じょく<褥> (O00~O99)	合計	-	-	-	-	-	-	-	-
		男	-	-	-	-	-	-	-	
		女	-	-	-	-	-	-	-	
XVI	周産期に発生した病態 (P00~P96)	合計	-	-	-	-	-	-	-	-
		男	-	-	-	-	-	-	-	
		女	-	-	-	-	-	-	-	
XVII	先天奇形、変形及び染色体異常 (Q00~Q99)	合計	2	0.1	35.0	7.5	-	-	-	-
		男	2	0.2	35.0	7.5	-	-	-	
		女	-	-	-	-	-	-	-	
XVIII	症状、徴候及び異常臨床所見・異常検査所見で他に分類されないもの (R00~R99)	合計	7	0.3	67.3	19.1	-	-	-	-
		男	4	0.3	62.3	19.5	-	-	-	
		女	3	0.3	74.0	18.7	-	-	-	
XIX	損傷、中毒及びその他の外因の影響 (S00~T98)	合計	28	1.2	60.0	12.9	-	-	-	-
		男	18	1.4	58.1	10.0	-	-	-	
		女	10	1.0	63.6	18.1	-	-	-	
XX	傷病及び死亡の外因 (V01~Y98)	合計	-	-	-	-	-	-	-	-
		男	-	-	-	-	-	-	-	
		女	-	-	-	-	-	-	-	
XXI	健康状態に影響を及ぼす要因及び保健サービスの利用 (Z00~Z99)	合計	30	1.3	62.2	13.6	-	-	-	-
		男	17	1.3	60.4	14.6	-	-	-	
		女	13	1.3	64.5	12.3	-	-	-	

※ 転科除く

5. 年齢別・性別・退院患者数（小児外科）

			総数	構成比 (%)	平均年齢	平均在院日数	0-28日	29日-11月	1-4歳	5-9歳	
総数			合計	223	100.0	3.7	4.0	1	30	125	48
			男	134	60.1	3.5	4.2	-	23	73	25
			女	89	39.9	3.8	3.8	1	7	52	23
構成比 (%)			合計	100.0				0.4	13.5	56.1	21.5
			男	100.0					17.2	54.5	18.7
			女	100.0				1.1	7.9	58.4	25.8
I	感染症及び寄生虫症 (A00~B99)	合計	-	-	-	-	-	-	-	-	
		男	-	-	-	-	-	-	-	-	
		女	-	-	-	-	-	-	-	-	
II	新生物 (C00~D48)	合計	13	5.8	3.7	4.5	-	1	9	3	
		男	8	6.0	3.9	4.9	-	1	5	2	
		女	5	5.6	3.4	3.8	-	-	4	1	
III	血液及び造血器の疾患並びに免疫機構の障害 (D50~D89)	合計	1	0.4	10.0	3.0	-	-	-	-	
		男	1	0.7	10.0	3.0	-	-	-	-	
		女	-	-	-	-	-	-	-	-	
IV	内分泌、栄養及び代謝疾患 (E00~E90)	合計	-	-	-	-	-	-	-	-	
		男	-	-	-	-	-	-	-	-	
		女	-	-	-	-	-	-	-	-	
V	精神及び行動の障害 (F00~F99)	合計	-	-	-	-	-	-	-	-	
		男	-	-	-	-	-	-	-	-	
		女	-	-	-	-	-	-	-	-	
VI	神経系の疾患 (G00~G99)	合計	-	-	-	-	-	-	-	-	
		男	-	-	-	-	-	-	-	-	
		女	-	-	-	-	-	-	-	-	
VII	眼及び付属器の疾患 (H00~H59)	合計	-	-	-	-	-	-	-	-	
		男	-	-	-	-	-	-	-	-	
		女	-	-	-	-	-	-	-	-	
VIII	耳及び乳様突起の疾患 (H60~H95)	合計	1	0.4	2.0	3.0	-	-	1	-	
		男	-	-	-	-	-	-	-	-	
		女	1	1.1	2.0	3.0	-	-	1	-	
IX	循環器系の疾患 (I00~I99)	合計	-	-	-	-	-	-	-	-	
		男	-	-	-	-	-	-	-	-	
		女	-	-	-	-	-	-	-	-	
X	呼吸器系の疾患 (J00~J99)	合計	-	-	-	-	-	-	-	-	
		男	-	-	-	-	-	-	-	-	
		女	-	-	-	-	-	-	-	-	
XI	消化器系の疾患 (K00~K93)	合計	143	64.1	4.0	3.8	-	17	77	34	
		男	73	54.5	4.1	4.4	-	11	36	17	
		女	70	78.7	4.0	3.1	-	6	41	17	
XII	皮膚及び皮下組織の疾患 (L00~L99)	合計	4	1.8	1.3	6.0	-	1	3	-	
		男	3	2.2	0.7	7.0	-	1	2	-	
		女	1	1.1	3.0	3.0	-	-	1	-	
XIII	筋骨格系及び結合組織の疾患 (M00~M99)	合計	-	-	-	-	-	-	-	-	
		男	-	-	-	-	-	-	-	-	
		女	-	-	-	-	-	-	-	-	
XIV	腎尿路生殖器系の疾患 (N00~N99)	合計	23	10.3	2.9	3.1	-	2	17	2	
		男	22	16.4	3.0	3.1	-	2	16	2	
		女	1	1.1	1.0	3.0	-	-	1	-	
XV	妊娠、分娩及び産じょく<褥> (O00~O99)	合計	-	-	-	-	-	-	-	-	
		男	-	-	-	-	-	-	-	-	
		女	-	-	-	-	-	-	-	-	
XVI	周産期に発生した病態 (P00~P96)	合計	-	-	-	-	-	-	-	-	
		男	-	-	-	-	-	-	-	-	
		女	-	-	-	-	-	-	-	-	
XVII	先天奇形、変形及び染色体異常 (Q00~Q99)	合計	34	15.2	2.8	5.2	1	8	16	8	
		男	26	19.4	2.5	4.2	-	7	14	4	
		女	8	9.0	4.0	8.8	1	1	2	4	
XVIII	症状、徴候及び異常臨床所見・異常検査所見で他に分類されないもの (R00~R99)	合計	1	0.4	2.0	5.0	-	-	1	-	
		男	-	-	-	-	-	-	-	-	
		女	1	1.1	2.0	5.0	-	-	1	-	
XIX	損傷、中毒及びその他の外因の影響 (S00~T98)	合計	3	1.3	2.7	6.7	-	1	1	1	
		男	1	0.7	-	6.0	-	1	-	-	
		女	2	2.2	4.0	7.0	-	-	1	1	
XX	傷病及び死亡の外因 (V01~Y98)	合計	-	-	-	-	-	-	-	-	
		男	-	-	-	-	-	-	-	-	
		女	-	-	-	-	-	-	-	-	
XXI	健康状態に影響を及ぼす要因及び保健サービスの利用 (Z00~Z99)	合計	-	-	-	-	-	-	-	-	
		男	-	-	-	-	-	-	-	-	
		女	-	-	-	-	-	-	-	-	

※ 転科除く

5. 年齢別・性別・退院患者数（皮膚科）

			総数	構成比 (%)	平均年齢	平均在院日数	0-28日	29日-11月	1-4歳	5-9歳
総数			合計	127	100.0	58.5	11.4	-	-	-
			男	62	48.8	55.3	13.0	-	-	-
			女	65	51.2	61.6	10.0	-	-	-
構成比 (%)			合計	100.0				-	-	-
			男	100.0				-	-	-
			女	100.0				-	-	-
I	感染症及び寄生虫症 (A00~B99)	合計	41	32.3	61.7	8.3	-	-	-	-
		男	16	25.8	59.1	8.3	-	-	-	
		女	25	38.5	63.4	8.4	-	-	-	
II	新生物 (C00~D48)	合計	17	13.4	70.6	10.6	-	-	-	-
		男	8	12.9	66.0	13.9	-	-	-	
		女	9	13.8	74.7	7.8	-	-	-	
III	血液及び造血器の疾患並びに免疫機構の障害 (D50~D89)	合計	-	-	-	-	-	-	-	-
		男	-	-	-	-	-	-	-	
		女	-	-	-	-	-	-	-	
IV	内分泌、栄養及び代謝疾患 (E00~E90)	合計	4	3.1	64.3	22.3	-	-	-	-
		男	2	3.2	66.0	30.0	-	-	-	
		女	2	3.1	62.5	14.5	-	-	-	
V	精神及び行動の障害 (F00~F99)	合計	-	-	-	-	-	-	-	-
		男	-	-	-	-	-	-	-	
		女	-	-	-	-	-	-	-	
VI	神経系の疾患 (G00~G99)	合計	-	-	-	-	-	-	-	-
		男	-	-	-	-	-	-	-	
		女	-	-	-	-	-	-	-	
VII	眼及び付属器の疾患 (H00~H59)	合計	-	-	-	-	-	-	-	-
		男	-	-	-	-	-	-	-	
		女	-	-	-	-	-	-	-	
VIII	耳及び乳様突起の疾患 (H60~H95)	合計	-	-	-	-	-	-	-	-
		男	-	-	-	-	-	-	-	
		女	-	-	-	-	-	-	-	
IX	循環器系の疾患 (I00~I99)	合計	-	-	-	-	-	-	-	-
		男	-	-	-	-	-	-	-	
		女	-	-	-	-	-	-	-	
X	呼吸器系の疾患 (J00~J99)	合計	-	-	-	-	-	-	-	-
		男	-	-	-	-	-	-	-	
		女	-	-	-	-	-	-	-	
XI	消化器系の疾患 (K00~K93)	合計	-	-	-	-	-	-	-	-
		男	-	-	-	-	-	-	-	
		女	-	-	-	-	-	-	-	
XII	皮膚及び皮下組織の疾患 (L00~L99)	合計	58	45.7	51.1	13.2	-	-	-	-
		男	33	53.2	49.6	13.9	-	-	-	
		女	25	38.5	53.2	12.3	-	-	-	
XIII	筋骨格系及び結合組織の疾患 (M00~M99)	合計	3	2.4	66.7	12.7	-	-	-	-
		男	1	1.6	70.0	17.0	-	-	-	
		女	2	3.1	65.0	10.5	-	-	-	
XIV	腎尿路生殖器系の疾患 (N00~N99)	合計	-	-	-	-	-	-	-	-
		男	-	-	-	-	-	-	-	
		女	-	-	-	-	-	-	-	
XV	妊娠、分娩及び産じょく<褥> (O00~O99)	合計	-	-	-	-	-	-	-	-
		男	-	-	-	-	-	-	-	
		女	-	-	-	-	-	-	-	
XVI	周産期に発生した病態 (P00~P96)	合計	-	-	-	-	-	-	-	-
		男	-	-	-	-	-	-	-	
		女	-	-	-	-	-	-	-	
XVII	先天奇形、変形及び染色体異常 (Q00~Q99)	合計	-	-	-	-	-	-	-	-
		男	-	-	-	-	-	-	-	
		女	-	-	-	-	-	-	-	
XVIII	症状、徴候及び異常臨床所見・異常検査所見で他に分類されないもの (R00~R99)	合計	2	1.6	65.0	13.5	-	-	-	-
		男	1	1.6	59.0	23.0	-	-	-	
		女	1	1.5	71.0	4.0	-	-	-	
XIX	損傷、中毒及びその他の外因の影響 (S00~T98)	合計	2	1.6	72.0	4.5	-	-	-	-
		男	1	1.6	56.0	2.0	-	-	-	
		女	1	1.5	88.0	7.0	-	-	-	
XX	傷病及び死亡の外因 (V01~Y98)	合計	-	-	-	-	-	-	-	-
		男	-	-	-	-	-	-	-	
		女	-	-	-	-	-	-	-	
XXI	健康状態に影響を及ぼす要因及び保健サービスの利用 (Z00~Z99)	合計	-	-	-	-	-	-	-	-
		男	-	-	-	-	-	-	-	
		女	-	-	-	-	-	-	-	

※ 転科除く

5. 年齢別・性別・退院患者数（歯科）

			総数	構成比 (%)	平均年齢	平均在院日数	0-28日	29日-11月	1-4歳	5-9歳	
総数			合計	112	100.0	53.0	13.1	-	-	5	1
			男	48	42.9	50.6	15.1	-	-	4	-
			女	64	57.1	54.7	11.6	-	-	1	1
構成比 (%)			合計	100.0				-	-	4.5	0.9
			男	100.0				-	-	8.3	-
			女	100.0				-	-	1.6	1.6
I	感染症及び寄生虫症 (A00~B99)	合計	-	-	-	-	-	-	-	-	
		男	-	-	-	-	-	-	-	-	
		女	-	-	-	-	-	-	-	-	
II	新生物 (C00~D48)	合計	25	22.3	66.9	27.2	-	-	-	-	
		男	14	29.2	66.9	32.1	-	-	-	-	
		女	11	17.2	66.9	20.9	-	-	-	-	
III	血液及び造血器の疾患並びに免疫機構の障害 (D50~D89)	合計	-	-	-	-	-	-	-	-	
		男	-	-	-	-	-	-	-	-	
		女	-	-	-	-	-	-	-	-	
IV	内分泌、栄養及び代謝疾患 (E00~E90)	合計	-	-	-	-	-	-	-	-	
		男	-	-	-	-	-	-	-	-	
		女	-	-	-	-	-	-	-	-	
V	精神及び行動の障害 (F00~F99)	合計	-	-	-	-	-	-	-	-	
		男	-	-	-	-	-	-	-	-	
		女	-	-	-	-	-	-	-	-	
VI	神経系の疾患 (G00~G99)	合計	-	-	-	-	-	-	-	-	
		男	-	-	-	-	-	-	-	-	
		女	-	-	-	-	-	-	-	-	
VII	眼及び付属器の疾患 (H00~H59)	合計	-	-	-	-	-	-	-	-	
		男	-	-	-	-	-	-	-	-	
		女	-	-	-	-	-	-	-	-	
VIII	耳及び乳様突起の疾患 (H60~H95)	合計	-	-	-	-	-	-	-	-	
		男	-	-	-	-	-	-	-	-	
		女	-	-	-	-	-	-	-	-	
IX	循環器系の疾患 (I00~I99)	合計	-	-	-	-	-	-	-	-	
		男	-	-	-	-	-	-	-	-	
		女	-	-	-	-	-	-	-	-	
X	呼吸器系の疾患 (J00~J99)	合計	-	-	-	-	-	-	-	-	
		男	-	-	-	-	-	-	-	-	
		女	-	-	-	-	-	-	-	-	
XI	消化器系の疾患 (K00~K93)	合計	64	57.1	54.1	8.9	-	-	1	1	
		男	21	43.8	52.3	7.8	-	-	1	-	
		女	43	67.2	55.0	9.5	-	-	-	1	
XII	皮膚及び皮下組織の疾患 (L00~L99)	合計	1	0.9	20.0	12.0	-	-	-	-	
		男	-	-	-	-	-	-	-	-	
		女	1	1.6	20.0	12.0	-	-	-	-	
XIII	筋骨格系及び結合組織の疾患 (M00~M99)	合計	1	0.9	61.0	21.0	-	-	-	-	
		男	-	-	-	-	-	-	-	-	
		女	1	1.6	61.0	21.0	-	-	-	-	
XIV	腎尿路生殖器系の疾患 (N00~N99)	合計	1	0.9	63.0	11.0	-	-	-	-	
		男	1	2.1	63.0	11.0	-	-	-	-	
		女	-	-	-	-	-	-	-	-	
XV	妊娠、分娩及び産じょく<褥> (O00~O99)	合計	-	-	-	-	-	-	-	-	
		男	-	-	-	-	-	-	-	-	
		女	-	-	-	-	-	-	-	-	
XVI	周産期に発生した病態 (P00~P96)	合計	-	-	-	-	-	-	-	-	
		男	-	-	-	-	-	-	-	-	
		女	-	-	-	-	-	-	-	-	
XVII	先天奇形、変形及び染色体異常 (Q00~Q99)	合計	2	1.8	1.5	3.0	-	-	2	-	
		男	2	4.2	1.5	3.0	-	-	2	-	
		女	-	-	-	-	-	-	-	-	
XVIII	症状、徴候及び異常臨床所見・異常検査所見で他に分類されないもの (R00~R99)	合計	-	-	-	-	-	-	-	-	
		男	-	-	-	-	-	-	-	-	
		女	-	-	-	-	-	-	-	-	
XIX	損傷、中毒及びその他の外因の影響 (S00~T98)	合計	8	7.1	37.5	13.0	-	-	2	-	
		男	6	12.5	39.2	11.5	-	-	1	-	
		女	2	3.1	32.5	17.5	-	-	1	-	
XX	傷病及び死亡の外因 (V01~Y98)	合計	-	-	-	-	-	-	-	-	
		男	-	-	-	-	-	-	-	-	
		女	-	-	-	-	-	-	-	-	
XXI	健康状態に影響を及ぼす要因及び保健サービスの利用 (Z00~Z99)	合計	10	8.9	34.7	6.4	-	-	-	-	
		男	4	8.3	23.3	6.5	-	-	-	-	
		女	6	9.4	42.3	6.3	-	-	-	-	

※ 転科除く

5. 年齢別・性別・退院患者数（整形外科）

			総数	構成比 (%)	平均年齢	平均在院日数	0-28日	29日-11月	1-4歳	5-9歳	
総数			合計	1,054	100.0	62.7	17.7	-	-	3	7
			男	413	39.2	56.3	15.8	-	-	2	5
			女	641	60.8	66.9	18.9	-	-	1	2
構成比 (%)			合計	100.0				-	-	0.3	0.7
			男	100.0				-	-	0.5	1.2
			女	100.0				-	-	0.2	0.3
I	感染症及び寄生虫症 (A00~B99)	合計	-	-	-	-	-	-	-	-	
		男	-	-	-	-	-	-	-	-	
		女	-	-	-	-	-	-	-	-	
II	新生物 (C00~D48)	合計	11	1.0	61.6	15.5	-	-	-	-	
		男	2	0.5	55.5	13.0	-	-	-	-	
		女	9	1.4	63.0	16.1	-	-	-	-	
III	血液及び造血器の疾患並びに免疫機構の障害 (D50~D89)	合計	-	-	-	-	-	-	-	-	
		男	-	-	-	-	-	-	-	-	
		女	-	-	-	-	-	-	-	-	
IV	内分泌、栄養及び代謝疾患 (E00~E90)	合計	-	-	-	-	-	-	-	-	
		男	-	-	-	-	-	-	-	-	
		女	-	-	-	-	-	-	-	-	
V	精神及び行動の障害 (F00~F99)	合計	-	-	-	-	-	-	-	-	
		男	-	-	-	-	-	-	-	-	
		女	-	-	-	-	-	-	-	-	
VI	神経系の疾患 (G00~G99)	合計	11	1.0	65.7	5.0	-	-	-	-	
		男	8	1.9	61.4	4.1	-	-	-	-	
		女	3	0.5	77.3	7.3	-	-	-	-	
VII	眼及び付属器の疾患 (H00~H59)	合計	-	-	-	-	-	-	-	-	
		男	-	-	-	-	-	-	-	-	
		女	-	-	-	-	-	-	-	-	
VIII	耳及び乳様突起の疾患 (H60~H95)	合計	-	-	-	-	-	-	-	-	
		男	-	-	-	-	-	-	-	-	
		女	-	-	-	-	-	-	-	-	
IX	循環器系の疾患 (I00~I99)	合計	2	0.2	77.5	36.5	-	-	-	-	
		男	-	-	-	-	-	-	-	-	
		女	2	0.3	77.5	36.5	-	-	-	-	
X	呼吸器系の疾患 (J00~J99)	合計	-	-	-	-	-	-	-	-	
		男	-	-	-	-	-	-	-	-	
		女	-	-	-	-	-	-	-	-	
XI	消化器系の疾患 (K00~K93)	合計	-	-	-	-	-	-	-	-	
		男	-	-	-	-	-	-	-	-	
		女	-	-	-	-	-	-	-	-	
XII	皮膚及び皮下組織の疾患 (L00~L99)	合計	2	0.2	78.0	11.5	-	-	-	-	
		男	1	0.2	76.0	9.0	-	-	-	-	
		女	1	0.2	80.0	14.0	-	-	-	-	
XIII	筋骨格系及び結合組織の疾患 (M00~M99)	合計	646	61.3	67.5	17.8	-	-	1	-	
		男	206	49.9	62.4	15.5	-	-	1	-	
		女	440	68.6	69.8	18.9	-	-	-	-	
XIV	腎尿路生殖器系の疾患 (N00~N99)	合計	-	-	-	-	-	-	-	-	
		男	-	-	-	-	-	-	-	-	
		女	-	-	-	-	-	-	-	-	
XV	妊娠、分娩及び産じょく<褥> (O00~O99)	合計	-	-	-	-	-	-	-	-	
		男	-	-	-	-	-	-	-	-	
		女	-	-	-	-	-	-	-	-	
XVI	周産期に発生した病態 (P00~P96)	合計	-	-	-	-	-	-	-	-	
		男	-	-	-	-	-	-	-	-	
		女	-	-	-	-	-	-	-	-	
XVII	先天奇形、変形及び染色体異常 (Q00~Q99)	合計	1	0.1	40.0	110.0	-	-	-	-	
		男	1	0.2	40.0	110.0	-	-	-	-	
		女	-	-	-	-	-	-	-	-	
XVIII	症状、徴候及び異常臨床所見・異常検査所見で他に分類されないもの (R00~R99)	合計	1	0.1	74.0	12.0	-	-	-	-	
		男	-	-	-	-	-	-	-	-	
		女	1	0.2	74.0	12.0	-	-	-	-	
XIX	損傷、中毒及びその他の外因の影響 (S00~T98)	合計	348	33.0	55.5	18.6	-	-	2	7	
		男	174	42.1	50.5	17.5	-	-	1	5	
		女	174	27.1	60.5	19.8	-	-	1	2	
XX	傷病及び死亡の外因 (V01~Y98)	合計	-	-	-	-	-	-	-	-	
		男	-	-	-	-	-	-	-	-	
		女	-	-	-	-	-	-	-	-	
XXI	健康状態に影響を及ぼす要因及び保健サービスの利用 (Z00~Z99)	合計	32	3.0	43.8	5.5	-	-	-	-	
		男	21	5.1	42.6	5.4	-	-	-	-	
		女	11	1.7	45.9	5.7	-	-	-	-	

※ 転科除く

5. 年齢別・性別・退院患者数（形成外科）

			総数	構成比 (%)	平均年齢	平均在院日数	0-28日	29日-11月	1-4歳	5-9歳	
総数			合計	180	100.0	51.5	14.8	-	-	5	9
			男	89	49.4	51.5	14.5	-	-	2	5
			女	91	50.6	51.4	15.2	-	-	3	4
構成比 (%)			合計	100.0				-	-	2.8	5.0
			男	100.0				-	-	2.2	5.6
			女	100.0				-	-	3.3	4.4
I	感染症及び寄生虫症 (A00~B99)	合計	1	0.6	62.0	11.0	-	-	-	-	
		男	1	1.1	62.0	11.0	-	-	-	-	
		女	-	-	-	-	-	-	-	-	
II	新生物 (C00~D48)	合計	41	22.8	58.5	11.3	-	-	1	1	
		男	14	15.7	61.9	10.4	-	-	1	-	
		女	27	29.7	56.8	11.8	-	-	-	1	
III	血液及び造血器の疾患並びに免疫機構の障害 (D50~D89)	合計	1	0.6	80.0	114.0	-	-	-	-	
		男	-	-	-	-	-	-	-	-	
		女	1	1.1	80.0	114.0	-	-	-	-	
IV	内分泌、栄養及び代謝疾患 (E00~E90)	合計	6	3.3	67.3	29.7	-	-	-	-	
		男	5	5.6	68.2	29.8	-	-	-	-	
		女	1	1.1	63.0	29.0	-	-	-	-	
V	精神及び行動の障害 (F00~F99)	合計	-	-	-	-	-	-	-	-	
		男	-	-	-	-	-	-	-	-	
		女	-	-	-	-	-	-	-	-	
VI	神経系の疾患 (G00~G99)	合計	1	0.6	10.0	5.0	-	-	-	-	
		男	1	1.1	10.0	5.0	-	-	-	-	
		女	-	-	-	-	-	-	-	-	
VII	眼及び付属器の疾患 (H00~H59)	合計	2	1.1	6.0	2.5	-	-	-	2	
		男	1	1.1	7.0	3.0	-	-	-	1	
		女	1	1.1	5.0	2.0	-	-	-	1	
VIII	耳及び乳様突起の疾患 (H60~H95)	合計	-	-	-	-	-	-	-	-	
		男	-	-	-	-	-	-	-	-	
		女	-	-	-	-	-	-	-	-	
IX	循環器系の疾患 (I00~I99)	合計	42	23.3	62.5	9.2	-	-	-	-	
		男	24	27.0	60.9	10.3	-	-	-	-	
		女	18	19.8	64.7	7.7	-	-	-	-	
X	呼吸器系の疾患 (J00~J99)	合計	-	-	-	-	-	-	-	-	
		男	-	-	-	-	-	-	-	-	
		女	-	-	-	-	-	-	-	-	
XI	消化器系の疾患 (K00~K93)	合計	-	-	-	-	-	-	-	-	
		男	-	-	-	-	-	-	-	-	
		女	-	-	-	-	-	-	-	-	
XII	皮膚及び皮下組織の疾患 (L00~L99)	合計	36	20.0	53.2	25.3	-	-	1	-	
		男	14	15.7	50.1	26.9	-	-	-	-	
		女	22	24.2	55.2	24.3	-	-	1	-	
XIII	筋骨格系及び結合組織の疾患 (M00~M99)	合計	4	2.2	25.3	20.0	-	-	-	-	
		男	1	1.1	53.0	61.0	-	-	-	-	
		女	3	3.3	16.0	6.3	-	-	-	-	
XIV	腎尿路生殖器系の疾患 (N00~N99)	合計	-	-	-	-	-	-	-	-	
		男	-	-	-	-	-	-	-	-	
		女	-	-	-	-	-	-	-	-	
XV	妊娠、分娩及び産じょく<褥> (O00~O99)	合計	-	-	-	-	-	-	-	-	
		男	-	-	-	-	-	-	-	-	
		女	-	-	-	-	-	-	-	-	
XVI	周産期に発生した病態 (P00~P96)	合計	-	-	-	-	-	-	-	-	
		男	-	-	-	-	-	-	-	-	
		女	-	-	-	-	-	-	-	-	
XVII	先天奇形、変形及び染色体異常 (Q00~Q99)	合計	11	6.1	13.6	8.0	-	-	3	5	
		男	6	6.7	20.5	9.0	-	-	1	3	
		女	5	5.5	5.4	6.8	-	-	2	2	
XVIII	症状、徴候及び異常臨床所見・異常検査所見で他に分類されないもの (R00~R99)	合計	1	0.6	68.0	15.0	-	-	-	-	
		男	1	1.1	68.0	15.0	-	-	-	-	
		女	-	-	-	-	-	-	-	-	
XIX	損傷、中毒及びその他の外因の影響 (S00~T98)	合計	33	18.3	42.2	11.9	-	-	-	1	
		男	21	23.6	42.6	10.6	-	-	-	1	
		女	12	13.2	41.4	14.3	-	-	-	-	
XX	傷病及び死亡の外因 (V01~Y98)	合計	-	-	-	-	-	-	-	-	
		男	-	-	-	-	-	-	-	-	
		女	-	-	-	-	-	-	-	-	
XXI	健康状態に影響を及ぼす要因及び保健サービスの利用 (Z00~Z99)	合計	1	0.6	45.0	19.0	-	-	-	-	
		男	-	-	-	-	-	-	-	-	
		女	1	1.1	45.0	19.0	-	-	-	-	

※ 転科除く

5. 年齢別・性別・退院患者数（産婦人科）

			総数	構成比 (%)	平均年齢	平均在院日数	0-28日	29日-11月	1-4歳	5-9歳	
総数			合計	1,931	100.0	41.7	8.6	-	-	2	
			男	-	-	-	-	-	-	-	-
			女	1,931	100.0	41.7	8.6	-	-	-	2
構成比 (%)			合計	100.0				-	-	0.1	
			男	-				-	-	-	-
			女	100.0					-	-	0.1
I	感染症及び寄生虫症 (A00~B99)	合計	1	0.1	27.0	8.0	-	-	-	-	
		男	-	-	-	-	-	-	-	-	
		女	1	0.1	27.0	8.0	-	-	-	-	
II	新生物 (C00~D48)	合計	703	36.4	54.5	10.3	-	-	-	1	
		男	-	-	-	-	-	-	-	-	
		女	703	36.4	54.5	10.3	-	-	-	1	
III	血液及び造血器の疾患並びに免疫機構の障害 (D50~D89)	合計	1	0.1	71.0	1.0	-	-	-	-	
		男	-	-	-	-	-	-	-	-	
		女	1	0.1	71.0	1.0	-	-	-	-	
IV	内分泌、栄養及び代謝疾患 (E00~E90)	合計	-	-	-	-	-	-	-	-	
		男	-	-	-	-	-	-	-	-	
		女	-	-	-	-	-	-	-	-	
V	精神及び行動の障害 (F00~F99)	合計	-	-	-	-	-	-	-	-	
		男	-	-	-	-	-	-	-	-	
		女	-	-	-	-	-	-	-	-	
VI	神経系の疾患 (G00~G99)	合計	-	-	-	-	-	-	-	-	
		男	-	-	-	-	-	-	-	-	
		女	-	-	-	-	-	-	-	-	
VII	眼及び付属器の疾患 (H00~H59)	合計	-	-	-	-	-	-	-	-	
		男	-	-	-	-	-	-	-	-	
		女	-	-	-	-	-	-	-	-	
VIII	耳及び乳様突起の疾患 (H60~H95)	合計	-	-	-	-	-	-	-	-	
		男	-	-	-	-	-	-	-	-	
		女	-	-	-	-	-	-	-	-	
IX	循環器系の疾患 (I00~I99)	合計	-	-	-	-	-	-	-	-	
		男	-	-	-	-	-	-	-	-	
		女	-	-	-	-	-	-	-	-	
X	呼吸器系の疾患 (J00~J99)	合計	-	-	-	-	-	-	-	-	
		男	-	-	-	-	-	-	-	-	
		女	-	-	-	-	-	-	-	-	
XI	消化器系の疾患 (K00~K93)	合計	6	0.3	41.8	15.8	-	-	-	-	
		男	-	-	-	-	-	-	-	-	
		女	6	0.3	41.8	15.8	-	-	-	-	
XII	皮膚及び皮下組織の疾患 (L00~L99)	合計	-	-	-	-	-	-	-	-	
		男	-	-	-	-	-	-	-	-	
		女	-	-	-	-	-	-	-	-	
XIII	筋骨格系及び結合組織の疾患 (M00~M99)	合計	1	0.1	32.0	21.0	-	-	-	-	
		男	-	-	-	-	-	-	-	-	
		女	1	0.1	32.0	21.0	-	-	-	-	
XIV	腎尿路生殖器系の疾患 (N00~N99)	合計	201	10.4	44.3	5.6	-	-	-	1	
		男	-	-	-	-	-	-	-	-	
		女	201	10.4	44.3	5.6	-	-	-	1	
XV	妊娠、分娩及び産じょく<褥> (O00~O99)	合計	985	51.0	32.0	8.3	-	-	-	-	
		男	-	-	-	-	-	-	-	-	
		女	985	51.0	32.0	8.3	-	-	-	-	
XVI	周産期に発生した病態 (P00~P96)	合計	2	0.1	34.5	15.5	-	-	-	-	
		男	-	-	-	-	-	-	-	-	
		女	2	0.1	34.5	15.5	-	-	-	-	
XVII	先天奇形、変形及び染色体異常 (Q00~Q99)	合計	2	0.1	21.0	7.0	-	-	-	-	
		男	-	-	-	-	-	-	-	-	
		女	2	0.1	21.0	7.0	-	-	-	-	
XVIII	症状、徴候及び異常臨床所見・異常検査所見で他に分類されないもの (R00~R99)	合計	-	-	-	-	-	-	-	-	
		男	-	-	-	-	-	-	-	-	
		女	-	-	-	-	-	-	-	-	
XIX	損傷、中毒及びその他の外因の影響 (S00~T98)	合計	1	0.1	18.0	2.0	-	-	-	-	
		男	-	-	-	-	-	-	-	-	
		女	1	0.1	18.0	2.0	-	-	-	-	
XX	傷病及び死亡の外因 (V01~Y98)	合計	-	-	-	-	-	-	-	-	
		男	-	-	-	-	-	-	-	-	
		女	-	-	-	-	-	-	-	-	
XXI	健康状態に影響を及ぼす要因及び保健サービスの利用 (Z00~Z99)	合計	28	1.5	49.4	1.7	-	-	-	-	
		男	-	-	-	-	-	-	-	-	
		女	28	1.5	49.4	1.7	-	-	-	-	

※ 転科除く

5. 年齢別・性別・退院患者数（小児科）

			総数	構成比 (%)	平均年齢	平均在院日数	0-28日	29日-11月	1-4歳	5-9歳	
総数			合計	1,809	100.0	3.3	8.4	201	416	760	254
			男	1,032	57.0	3.2	7.9	117	244	446	129
			女	777	43.0	3.4	9.0	84	172	314	125
構成比 (%)			合計	100.0				11.1	23.0	42.0	14.0
			男	100.0				11.3	23.6	43.2	12.5
			女	100.0				10.8	22.1	40.4	16.1
I	感染症及び寄生虫症 (A00~B99)	合計	283	15.6	2.8	5.1	1	71	151	43	
		男	158	15.3	2.7	5.1	1	47	79	22	
		女	125	16.1	3.0	5.2	-	24	72	21	
II	新生物 (C00~D48)	合計	43	2.4	9.4	43.5	-	2	13	8	
		男	23	2.2	7.1	36.3	-	1	11	4	
		女	20	2.6	12.1	51.8	-	1	2	4	
III	血液及び造血器の疾患並びに免疫機構の障害 (D50~D89)	合計	59	3.3	6.0	14.3	2	3	25	14	
		男	43	4.2	6.0	13.0	2	-	19	12	
		女	16	2.1	6.1	18.0	-	3	6	2	
IV	内分泌、栄養及び代謝疾患 (E00~E90)	合計	25	1.4	6.7	6.6	1	1	10	5	
		男	9	0.9	4.9	6.8	1	1	3	3	
		女	16	2.1	7.8	6.5	-	-	7	2	
V	精神及び行動の障害 (F00~F99)	合計	7	0.4	4.9	5.7	-	2	2	1	
		男	5	0.5	3.4	6.0	-	2	2	-	
		女	2	0.3	8.5	5.0	-	-	-	1	
VI	神経系の疾患 (G00~G99)	合計	29	1.6	6.4	14.7	-	3	10	9	
		男	15	1.5	5.9	11.9	-	1	8	2	
		女	14	1.8	7.1	17.8	-	2	2	7	
VII	眼及び付属器の疾患 (H00~H59)	合計	1	0.1	-	6.0	1	-	-	-	
		男	-	-	-	-	-	-	-	-	
		女	1	0.1	-	6.0	1	-	-	-	
VIII	耳及び乳様突起の疾患 (H60~H95)	合計	3	0.2	5.3	9.7	1	-	-	2	
		男	2	0.2	4.0	6.0	1	-	-	1	
		女	1	0.1	8.0	17.0	-	-	-	1	
IX	循環器系の疾患 (I00~I99)	合計	9	0.5	7.2	5.1	-	2	3	1	
		男	8	0.8	6.8	5.4	-	2	3	1	
		女	1	0.1	11.0	3.0	-	-	-	-	
X	呼吸器系の疾患 (J00~J99)	合計	768	42.5	3.1	5.8	6	203	385	114	
		男	431	41.8	3.0	5.8	5	123	216	52	
		女	337	43.4	3.2	5.9	1	80	169	62	
XI	消化器系の疾患 (K00~K93)	合計	26	1.4	5.6	5.8	1	10	8	-	
		男	13	1.3	7.6	6.9	1	3	5	-	
		女	13	1.7	3.5	4.8	-	7	3	-	
XII	皮膚及び皮下組織の疾患 (L00~L99)	合計	38	2.1	3.7	9.0	-	11	15	6	
		男	20	1.9	4.1	6.7	-	4	9	4	
		女	18	2.3	3.2	11.6	-	7	6	2	
XIII	筋骨格系及び結合組織の疾患 (M00~M99)	合計	40	2.2	3.5	12.0	-	12	19	4	
		男	20	1.9	2.5	10.4	-	7	9	2	
		女	20	2.6	4.5	13.7	-	5	10	2	
XIV	腎尿路生殖器系の疾患 (N00~N99)	合計	39	2.2	5.3	14.3	-	14	6	12	
		男	29	2.8	3.8	12.2	-	14	4	7	
		女	10	1.3	9.6	20.2	-	-	2	5	
XV	妊娠、分娩及び産じょく<褥> (O00~O99)	合計	-	-	-	-	-	-	-	-	
		男	-	-	-	-	-	-	-	-	
		女	-	-	-	-	-	-	-	-	
XVI	周産期に発生した病態 (P00~P96)	合計	209	11.6	-	14.1	180	29	-	-	
		男	114	11.0	-	13.3	101	13	-	-	
		女	95	12.2	-	15.0	79	16	-	-	
XVII	先天奇形、変形及び染色体異常 (Q00~Q99)	合計	20	1.1	1.9	16.5	4	7	4	5	
		男	14	1.4	1.6	18.2	3	5	3	3	
		女	6	0.8	2.7	12.3	1	2	1	2	
XVIII	症状、徴候及び異常臨床所見・異常検査所見で他に分類されないもの (R00~R99)	合計	123	6.8	2.5	4.4	3	26	72	19	
		男	76	7.4	2.4	4.1	2	13	50	9	
		女	47	6.0	2.6	4.9	1	13	22	10	
XIX	損傷、中毒及びその他の外因の影響 (S00~T98)	合計	51	2.8	3.0	6.1	1	14	24	7	
		男	30	2.9	4.0	6.4	-	4	16	6	
		女	21	2.7	1.7	5.6	1	10	8	1	
XX	傷病及び死亡の外因 (V01~Y98)	合計	-	-	-	-	-	-	-	-	
		男	-	-	-	-	-	-	-	-	
		女	-	-	-	-	-	-	-	-	
XXI	健康状態に影響を及ぼす要因及び保健サービスの利用 (Z00~Z99)	合計	36	2.0	10.6	3.6	-	6	13	4	
		男	22	2.1	11.8	3.5	-	4	9	1	
		女	14	1.8	8.7	3.8	-	2	4	3	

※ 転科除く

10-14歳	15-19歳	20-29歳	30-39歳	40-49歳	50-59歳	60-64歳	65-69歳	70-74歳	75-79歳	80-84歳	85-89歳	90歳-
125	31	9	7	6	-	-	-	-	-	-	-	-
66	16	3	6	5	-	-	-	-	-	-	-	-
59	15	6	1	1	-	-	-	-	-	-	-	-
6.9	1.7	0.5	0.4	0.3	-	-	-	-	-	-	-	-
6.4	1.6	0.3	0.6	0.5	-	-	-	-	-	-	-	-
7.6	1.9	0.8	0.1	0.1	-	-	-	-	-	-	-	-
14	1	1	1	-	-	-	-	-	-	-	-	-
7	1	-	1	-	-	-	-	-	-	-	-	-
7	-	1	-	-	-	-	-	-	-	-	-	-
6	14	-	-	-	-	-	-	-	-	-	-	-
3	4	-	-	-	-	-	-	-	-	-	-	-
3	10	-	-	-	-	-	-	-	-	-	-	-
11	4	-	-	-	-	-	-	-	-	-	-	-
7	3	-	-	-	-	-	-	-	-	-	-	-
4	1	-	-	-	-	-	-	-	-	-	-	-
6	2	-	-	-	-	-	-	-	-	-	-	-
-	1	-	-	-	-	-	-	-	-	-	-	-
6	1	-	-	-	-	1	-	-	-	-	-	-
2	-	-	-	-	-	-	-	-	-	-	-	-
1	-	-	-	-	-	-	-	-	-	-	-	-
1	-	-	-	-	-	-	-	-	-	-	-	-
5	2	-	-	-	-	-	-	-	-	-	-	-
3	1	-	-	-	-	-	-	-	-	-	-	-
2	1	-	-	-	-	-	-	-	-	-	-	-
-	-	-	-	-	-	-	-	-	-	-	-	-
-	-	-	-	-	-	-	-	-	-	-	-	-
-	-	-	-	-	-	-	-	-	-	-	-	-
-	-	-	-	-	-	-	-	-	-	-	-	-
1	1	1	-	-	-	-	-	-	-	-	-	-
-	1	1	-	-	-	-	-	-	-	-	-	-
1	-	-	-	-	-	-	-	-	-	-	-	-
48	4	4	4	-	-	-	-	-	-	-	-	-
27	3	2	3	-	-	-	-	-	-	-	-	-
21	1	2	1	-	-	-	-	-	-	-	-	-
4	1	-	2	-	-	-	-	-	-	-	-	-
2	-	-	2	-	-	-	-	-	-	-	-	-
2	1	-	-	-	-	-	-	-	-	-	-	-
6	-	-	-	-	-	-	-	-	-	-	-	-
3	-	-	-	-	-	-	-	-	-	-	-	-
3	-	-	-	-	-	-	-	-	-	-	-	-
3	-	2	-	-	-	-	-	-	-	-	-	-
2	-	-	-	-	-	-	-	-	-	-	-	-
1	-	2	-	-	-	-	-	-	-	-	-	-
5	1	1	-	-	-	-	-	-	-	-	-	-
3	1	-	-	-	-	-	-	-	-	-	-	-
2	-	1	-	-	-	-	-	-	-	-	-	-
-	-	-	-	-	-	-	-	-	-	-	-	-
-	-	-	-	-	-	-	-	-	-	-	-	-
-	-	-	-	-	-	-	-	-	-	-	-	-
-	-	-	-	-	-	-	-	-	-	-	-	-
-	-	-	-	-	-	-	-	-	-	-	-	-
-	-	-	-	-	-	-	-	-	-	-	-	-
-	-	-	-	-	-	-	-	-	-	-	-	-
-	-	-	-	-	-	-	-	-	-	-	-	-
-	-	-	-	-	-	-	-	-	-	-	-	-
2	1	-	-	-	-	-	-	-	-	-	-	-
1	1	-	-	-	-	-	-	-	-	-	-	-
1	-	-	-	-	-	-	-	-	-	-	-	-
5	-	-	-	-	-	-	-	-	-	-	-	-
4	-	-	-	-	-	-	-	-	-	-	-	-
1	-	-	-	-	-	-	-	-	-	-	-	-
-	-	-	-	-	-	-	-	-	-	-	-	-
-	-	-	-	-	-	-	-	-	-	-	-	-
-	-	-	-	-	-	-	-	-	-	-	-	-
7	-	-	-	6	-	-	-	-	-	-	-	-
3	-	-	-	5	-	-	-	-	-	-	-	-
4	-	-	-	1	-	-	-	-	-	-	-	-

5. 年齢別・性別・退院患者数（眼科）

			総数	構成比 (%)	平均年齢	平均在院日数	0-28日	29日-11月	1-4歳	5-9歳	
総数			合計	977	100.0	71.4	7.9	-	-	2	
			男	444	45.4	69.3	8.2	-	-	1	
			女	533	54.6	73.2	7.7	-	-	1	
構成比 (%)			合計	100.0						0.2	
			男	100.0							0.2
			女	100.0							
I	感染症及び寄生虫症 (A00~B99)	合計	-	-	-	-	-	-	-	-	
		男	-	-	-	-	-	-	-	-	
		女	-	-	-	-	-	-	-	-	
II	新生物 (C00~D48)	合計	-	-	-	-	-	-	-	-	
		男	-	-	-	-	-	-	-	-	
		女	-	-	-	-	-	-	-	-	
III	血液及び造血器の疾患並びに免疫機構の障害 (D50~D89)	合計	-	-	-	-	-	-	-	-	
		男	-	-	-	-	-	-	-	-	
		女	-	-	-	-	-	-	-	-	
IV	内分泌、栄養及び代謝疾患 (E00~E90)	合計	-	-	-	-	-	-	-	-	
		男	-	-	-	-	-	-	-	-	
		女	-	-	-	-	-	-	-	-	
V	精神及び行動の障害 (F00~F99)	合計	-	-	-	-	-	-	-	-	
		男	-	-	-	-	-	-	-	-	
		女	-	-	-	-	-	-	-	-	
VI	神経系の疾患 (G00~G99)	合計	-	-	-	-	-	-	-	-	
		男	-	-	-	-	-	-	-	-	
		女	-	-	-	-	-	-	-	-	
VII	眼及び付属器の疾患 (H00~H59)	合計	971	99.4	71.5	7.9	-	-	-	2	
		男	441	99.3	69.4	8.2	-	-	-	1	
		女	530	99.4	73.3	7.7	-	-	-	1	
VIII	耳及び乳様突起の疾患 (H60~H95)	合計	-	-	-	-	-	-	-	-	
		男	-	-	-	-	-	-	-	-	
		女	-	-	-	-	-	-	-	-	
IX	循環器系の疾患 (I00~I99)	合計	-	-	-	-	-	-	-	-	
		男	-	-	-	-	-	-	-	-	
		女	-	-	-	-	-	-	-	-	
X	呼吸器系の疾患 (J00~J99)	合計	-	-	-	-	-	-	-	-	
		男	-	-	-	-	-	-	-	-	
		女	-	-	-	-	-	-	-	-	
XI	消化器系の疾患 (K00~K93)	合計	-	-	-	-	-	-	-	-	
		男	-	-	-	-	-	-	-	-	
		女	-	-	-	-	-	-	-	-	
XII	皮膚及び皮下組織の疾患 (L00~L99)	合計	-	-	-	-	-	-	-	-	
		男	-	-	-	-	-	-	-	-	
		女	-	-	-	-	-	-	-	-	
XIII	筋骨格系及び結合組織の疾患 (M00~M99)	合計	-	-	-	-	-	-	-	-	
		男	-	-	-	-	-	-	-	-	
		女	-	-	-	-	-	-	-	-	
XIV	腎尿路生殖器系の疾患 (N00~N99)	合計	-	-	-	-	-	-	-	-	
		男	-	-	-	-	-	-	-	-	
		女	-	-	-	-	-	-	-	-	
XV	妊娠、分娩及び産じょく<褥> (O00~O99)	合計	-	-	-	-	-	-	-	-	
		男	-	-	-	-	-	-	-	-	
		女	-	-	-	-	-	-	-	-	
XVI	周産期に発生した病態 (P00~P96)	合計	-	-	-	-	-	-	-	-	
		男	-	-	-	-	-	-	-	-	
		女	-	-	-	-	-	-	-	-	
XVII	先天奇形、変形及び染色体異常 (Q00~Q99)	合計	-	-	-	-	-	-	-	-	
		男	-	-	-	-	-	-	-	-	
		女	-	-	-	-	-	-	-	-	
XVIII	症状、徴候及び異常臨床所見・異常検査所見で他に分類されないもの (R00~R99)	合計	-	-	-	-	-	-	-	-	
		男	-	-	-	-	-	-	-	-	
		女	-	-	-	-	-	-	-	-	
XIX	損傷、中毒及びその他の外因の影響 (S00~T98)	合計	6	0.6	53.2	9.7	-	-	-	-	
		男	3	0.7	58.7	10.7	-	-	-	-	
		女	3	0.6	47.7	8.7	-	-	-	-	
XX	傷病及び死亡の外因 (V01~Y98)	合計	-	-	-	-	-	-	-	-	
		男	-	-	-	-	-	-	-	-	
		女	-	-	-	-	-	-	-	-	
XXI	健康状態に影響を及ぼす要因及び保健サービスの利用 (Z00~Z99)	合計	-	-	-	-	-	-	-	-	
		男	-	-	-	-	-	-	-	-	
		女	-	-	-	-	-	-	-	-	

※ 転科除く

5. 年齢別・性別・退院患者数（耳鼻咽喉科）

			総数	構成比 (%)	平均年齢	平均在院日数	0-28日	29日-11月	1-4歳	5-9歳	
総数			合計	988	100.0	50.5	13.4	-	-	23	46
			男	566	57.3	49.4	14.3	-	-	13	30
			女	422	42.7	51.8	12.1	-	-	10	16
構成比 (%)			合計	100.0				-	-	2.3	4.7
			男	100.0				-	-	2.3	5.3
			女	100.0				-	-	2.4	3.8
I	感染症及び寄生虫症 (A00~B99)	合計	2	0.2	70.0	19.0	-	-	-	-	
		男	1	0.2	71.0	27.0	-	-	-	-	
		女	1	0.2	69.0	11.0	-	-	-	-	
II	新生物 (C00~D48)	合計	306	31.0	61.7	23.3	-	-	-	-	
		男	174	30.7	62.2	27.3	-	-	-	-	
		女	132	31.3	61.0	18.1	-	-	-	-	
III	血液及び造血器の疾患並びに免疫機構の障害 (D50~D89)	合計	2	0.2	53.0	9.0	-	-	-	-	
		男	1	0.2	44.0	10.0	-	-	-	-	
		女	1	0.2	62.0	8.0	-	-	-	-	
IV	内分泌、栄養及び代謝疾患 (E00~E90)	合計	43	4.4	58.0	9.5	-	-	-	-	
		男	10	1.8	58.9	13.9	-	-	-	-	
		女	33	7.8	57.7	8.2	-	-	-	-	
V	精神及び行動の障害 (F00~F99)	合計	-	-	-	-	-	-	-	-	
		男	-	-	-	-	-	-	-	-	
		女	-	-	-	-	-	-	-	-	
VI	神経系の疾患 (G00~G99)	合計	15	1.5	45.9	10.5	-	-	2	1	
		男	11	1.9	47.4	10.2	-	-	1	1	
		女	4	0.9	42.0	11.5	-	-	1	-	
VII	眼及び付属器の疾患 (H00~H59)	合計	-	-	-	-	-	-	-	-	
		男	-	-	-	-	-	-	-	-	
		女	-	-	-	-	-	-	-	-	
VIII	耳及び乳様突起の疾患 (H60~H95)	合計	271	27.4	47.1	11.1	-	-	11	13	
		男	134	23.7	43.8	11.0	-	-	5	8	
		女	137	32.5	50.4	11.1	-	-	6	5	
IX	循環器系の疾患 (I00~I99)	合計	2	0.2	37.0	4.0	-	-	-	1	
		男	1	0.2	65.0	1.0	-	-	-	-	
		女	1	0.2	9.0	7.0	-	-	-	1	
X	呼吸器系の疾患 (J00~J99)	合計	288	29.1	42.8	7.0	-	-	6	24	
		男	195	34.5	43.5	6.7	-	-	4	16	
		女	93	22.0	41.3	7.6	-	-	2	8	
XI	消化器系の疾患 (K00~K93)	合計	16	1.6	57.0	9.1	-	-	-	-	
		男	11	1.9	54.2	9.1	-	-	-	-	
		女	5	1.2	63.2	9.2	-	-	-	-	
XII	皮膚及び皮下組織の疾患 (L00~L99)	合計	6	0.6	42.7	11.7	-	-	1	-	
		男	3	0.5	45.0	9.7	-	-	-	-	
		女	3	0.7	40.3	13.7	-	-	1	-	
XIII	筋骨格系及び結合組織の疾患 (M00~M99)	合計	1	0.1	84.0	9.0	-	-	-	-	
		男	1	0.2	84.0	9.0	-	-	-	-	
		女	-	-	-	-	-	-	-	-	
XIV	腎尿路生殖器系の疾患 (N00~N99)	合計	14	1.4	37.7	7.1	-	-	-	-	
		男	10	1.8	39.2	7.5	-	-	-	-	
		女	4	0.9	34.0	6.3	-	-	-	-	
XV	妊娠、分娩及び産じょく<褥> (O00~O99)	合計	-	-	-	-	-	-	-	-	
		男	-	-	-	-	-	-	-	-	
		女	-	-	-	-	-	-	-	-	
XVI	周産期に発生した病態 (P00~P96)	合計	-	-	-	-	-	-	-	-	
		男	-	-	-	-	-	-	-	-	
		女	-	-	-	-	-	-	-	-	
XVII	先天奇形、変形及び染色体異常 (Q00~Q99)	合計	10	1.0	16.7	7.5	-	-	1	6	
		男	6	1.1	14.2	8.2	-	-	1	4	
		女	4	0.9	20.5	6.5	-	-	-	2	
XVIII	症状、徴候及び異常臨床所見・異常検査所見で他に分類されないもの (R00~R99)	合計	1	0.1	44.0	10.0	-	-	-	-	
		男	1	0.2	44.0	10.0	-	-	-	-	
		女	-	-	-	-	-	-	-	-	
XIX	損傷、中毒及びその他の外因の影響 (S00~T98)	合計	9	0.9	31.2	4.1	-	-	2	1	
		男	6	1.1	21.0	4.0	-	-	2	1	
		女	3	0.7	51.7	4.3	-	-	-	-	
XX	傷病及び死亡の外因 (V01~Y98)	合計	-	-	-	-	-	-	-	-	
		男	-	-	-	-	-	-	-	-	
		女	-	-	-	-	-	-	-	-	
XXI	健康状態に影響を及ぼす要因及び保健サービスの利用 (Z00~Z99)	合計	2	0.2	68.5	5.5	-	-	-	-	
		男	1	0.2	71.0	4.0	-	-	-	-	
		女	1	0.2	66.0	7.0	-	-	-	-	

※ 転科除く

10-14歳	15-19歳	20-29歳	30-39歳	40-49歳	50-59歳	60-64歳	65-69歳	70-74歳	75-79歳	80-84歳	85-89歳	90歳-
21	25	79	113	106	138	128	101	92	70	29	14	3
13	19	42	72	64	72	63	62	57	36	16	7	-
8	6	37	41	42	66	65	39	35	34	13	7	3
2.1	2.5	8.0	11.4	10.7	14.0	13.0	10.2	9.3	7.1	2.9	1.4	0.3
2.3	3.4	7.4	12.7	11.3	12.7	11.1	11.0	10.1	6.4	2.8	1.2	-
1.9	1.4	8.8	9.7	10.0	15.6	15.4	9.2	8.3	8.1	3.1	1.7	0.7
-	-	-	-	-	-	-	1	1	-	-	-	-
-	-	-	-	-	-	-	-	1	-	-	-	-
-	-	-	-	-	-	-	1	-	-	-	-	-
4	1	9	22	24	55	44	40	41	35	16	12	3
3	1	7	9	13	26	21	28	28	21	10	7	-
1	-	2	13	11	29	23	12	13	14	6	5	3
-	-	-	-	1	-	1	-	-	-	-	-	-
-	-	-	-	1	-	-	-	-	-	-	-	-
-	-	-	-	-	-	1	-	-	-	-	-	-
-	-	3	2	8	7	7	7	4	3	2	-	-
-	-	1	-	1	3	1	2	1	-	1	-	-
-	-	2	2	7	4	6	5	3	3	1	-	-
-	-	-	-	-	-	-	-	-	-	-	-	-
-	-	-	-	-	-	-	-	-	-	-	-	-
-	2	-	1	1	1	1	3	1	-	2	-	-
-	1	-	1	1	1	1	2	1	-	1	-	-
-	1	-	-	-	-	-	1	-	-	1	-	-
-	-	-	-	-	-	-	-	-	-	-	-	-
-	-	-	-	-	-	-	-	-	-	-	-	-
7	8	22	33	35	38	35	27	25	14	3	-	-
3	6	11	24	19	18	12	14	10	3	1	-	-
4	2	11	9	16	20	23	13	15	11	2	-	-
-	-	-	-	-	-	-	1	-	-	-	-	-
-	-	-	-	-	-	-	1	-	-	-	-	-
-	-	-	-	-	-	-	-	-	-	-	-	-
9	12	41	45	30	30	34	18	18	16	4	1	-
7	9	20	32	24	19	24	13	14	11	2	-	-
2	3	21	13	6	11	10	5	4	5	2	1	-
-	1	-	2	2	2	3	2	1	2	-	1	-
-	1	-	2	1	1	2	2	1	1	-	-	-
-	-	-	-	1	1	1	-	-	1	-	1	-
-	-	-	1	1	2	-	1	-	-	-	-	-
-	-	-	1	1	1	-	-	-	-	-	-	-
-	-	-	-	-	1	-	1	-	-	-	-	-
-	-	-	-	-	-	-	-	-	-	1	-	-
-	-	-	-	-	-	-	-	-	-	1	-	-
-	1	1	7	2	2	1	-	-	-	-	-	-
-	1	1	3	2	2	1	-	-	-	-	-	-
-	-	-	4	-	-	-	-	-	-	-	-	-
-	-	-	-	-	-	-	-	-	-	-	-	-
-	-	-	-	-	-	-	-	-	-	-	-	-
-	-	-	-	-	-	-	-	-	-	-	-	-
-	-	-	-	-	-	-	-	-	-	-	-	-
-	-	1	-	1	1	-	-	-	-	-	-	-
-	-	-	-	-	1	-	-	-	-	-	-	-
-	-	1	-	1	-	-	-	-	-	-	-	-
-	-	-	-	1	-	-	-	-	-	-	-	-
-	-	-	-	1	-	-	-	-	-	-	-	-
1	-	2	-	-	-	2	-	-	-	1	-	-
-	-	2	-	-	-	1	-	-	-	-	-	-
1	-	-	-	-	-	1	-	-	-	1	-	-
-	-	-	-	-	-	-	-	-	-	-	-	-
-	-	-	-	-	-	-	-	-	-	-	-	-
-	-	-	-	-	-	-	-	1	1	-	-	-
-	-	-	-	-	-	-	-	-	1	-	-	-
-	-	-	-	-	-	-	1	-	-	-	-	-

5. 年齢別・性別・退院患者数（泌尿器科）

			総数	構成比 (%)	平均年齢	平均在院日数	0-28日	29日-11月	1-4歳	5-9歳		
総数			合計	901	100.0	68.5	10.3	-	-	-	-	
			男	699	77.6	68.5	9.4	-	-	-	-	-
			女	202	22.4	68.4	13.6	-	-	-	-	-
構成比 (%)			合計	100.0				-	-	-	-	
			男	100.0				-	-	-	-	-
			女	100.0				-	-	-	-	-
I	感染症及び寄生虫症 (A00~B99)	合計	5	0.6	68.8	13.8	-	-	-	-	-	
		男	4	0.6	64.0	15.3	-	-	-	-	-	
		女	1	0.5	88.0	8.0	-	-	-	-	-	
II	新生物 (C00~D48)	合計	497	55.2	70.4	12.1	-	-	-	-	-	
		男	401	57.4	70.3	10.9	-	-	-	-	-	
		女	96	47.5	70.7	17.1	-	-	-	-	-	
III	血液及び造血器の疾患並びに免疫機構の障害 (D50~D89)	合計	1	0.1	71.0	12.0	-	-	-	-	-	
		男	1	0.1	71.0	12.0	-	-	-	-	-	
		女	-	-	-	-	-	-	-	-	-	
IV	内分泌、栄養及び代謝疾患 (E00~E90)	合計	3	0.3	53.3	11.3	-	-	-	-	-	
		男	-	-	-	-	-	-	-	-	-	
		女	3	1.5	53.3	11.3	-	-	-	-	-	
V	精神及び行動の障害 (F00~F99)	合計	-	-	-	-	-	-	-	-	-	
		男	-	-	-	-	-	-	-	-	-	
		女	-	-	-	-	-	-	-	-	-	
VI	神経系の疾患 (G00~G99)	合計	-	-	-	-	-	-	-	-	-	
		男	-	-	-	-	-	-	-	-	-	
		女	-	-	-	-	-	-	-	-	-	
VII	眼及び付属器の疾患 (H00~H59)	合計	-	-	-	-	-	-	-	-	-	
		男	-	-	-	-	-	-	-	-	-	
		女	-	-	-	-	-	-	-	-	-	
VIII	耳及び乳様突起の疾患 (H60~H95)	合計	-	-	-	-	-	-	-	-	-	
		男	-	-	-	-	-	-	-	-	-	
		女	-	-	-	-	-	-	-	-	-	
IX	循環器系の疾患 (I00~I99)	合計	5	0.6	45.0	15.2	-	-	-	-	-	
		男	4	0.6	34.5	5.8	-	-	-	-	-	
		女	1	0.5	87.0	53.0	-	-	-	-	-	
X	呼吸器系の疾患 (J00~J99)	合計	1	0.1	55.0	6.0	-	-	-	-	-	
		男	1	0.1	55.0	6.0	-	-	-	-	-	
		女	-	-	-	-	-	-	-	-	-	
XI	消化器系の疾患 (K00~K93)	合計	5	0.6	79.6	15.6	-	-	-	-	-	
		男	3	0.4	81.3	16.3	-	-	-	-	-	
		女	2	1.0	77.0	14.5	-	-	-	-	-	
XII	皮膚及び皮下組織の疾患 (L00~L99)	合計	-	-	-	-	-	-	-	-	-	
		男	-	-	-	-	-	-	-	-	-	
		女	-	-	-	-	-	-	-	-	-	
XIII	筋骨格系及び結合組織の疾患 (M00~M99)	合計	1	0.1	89.0	10.0	-	-	-	-	-	
		男	1	0.1	89.0	10.0	-	-	-	-	-	
		女	-	-	-	-	-	-	-	-	-	
XIV	腎尿路生殖器系の疾患 (N00~N99)	合計	352	39.1	66.4	7.8	-	-	-	-	-	
		男	258	36.9	66.4	7.0	-	-	-	-	-	
		女	94	46.5	66.2	10.2	-	-	-	-	-	
XV	妊娠、分娩及び産じょく<褥> (O00~O99)	合計	-	-	-	-	-	-	-	-	-	
		男	-	-	-	-	-	-	-	-	-	
		女	-	-	-	-	-	-	-	-	-	
XVI	周産期に発生した病態 (P00~P96)	合計	-	-	-	-	-	-	-	-	-	
		男	-	-	-	-	-	-	-	-	-	
		女	-	-	-	-	-	-	-	-	-	
XVII	先天奇形、変形及び染色体異常 (Q00~Q99)	合計	2	0.2	61.5	4.0	-	-	-	-	-	
		男	1	0.1	57.0	5.0	-	-	-	-	-	
		女	1	0.5	66.0	3.0	-	-	-	-	-	
XVIII	症状、徴候及び異常臨床所見・異常検査所見で他に分類されないもの (R00~R99)	合計	2	0.2	68.5	6.0	-	-	-	-	-	
		男	2	0.3	68.5	6.0	-	-	-	-	-	
		女	-	-	-	-	-	-	-	-	-	
XIX	損傷、中毒及びその他の外因の影響 (S00~T98)	合計	5	0.6	56.6	24.6	-	-	-	-	-	
		男	5	0.7	56.6	24.6	-	-	-	-	-	
		女	-	-	-	-	-	-	-	-	-	
XX	傷病及び死亡の外因 (V01~Y98)	合計	-	-	-	-	-	-	-	-	-	
		男	-	-	-	-	-	-	-	-	-	
		女	-	-	-	-	-	-	-	-	-	
XXI	健康状態に影響を及ぼす要因及び保健サービスの利用 (Z00~Z99)	合計	22	2.4	65.9	4.5	-	-	-	-	-	
		男	18	2.6	66.3	4.6	-	-	-	-	-	
		女	4	2.0	63.8	4.5	-	-	-	-	-	

※ 転科除く

5. 年齢別・性別・退院患者数（精神神経科）

			総数	構成比 (%)	平均年齢	平均在院日数	0-28日	29日-11月	1-4歳	5-9歳
総数			合計	99	100.0	57.0	144.4	-	-	-
			男	21	21.2	56.0	61.2	-	-	-
			女	78	78.8	57.2	166.8	-	-	-
構成比 (%)			合計	100.0						
			男	100.0						
			女	100.0						
I	感染症及び寄生虫症 (A00~B99)	合計	-	-	-	-	-	-	-	-
		男	-	-	-	-	-	-	-	
		女	-	-	-	-	-	-	-	
II	新生物 (C00~D48)	合計	-	-	-	-	-	-	-	-
		男	-	-	-	-	-	-	-	
		女	-	-	-	-	-	-	-	
III	血液及び造血器の疾患並びに免疫機構の障害 (D50~D89)	合計	-	-	-	-	-	-	-	-
		男	-	-	-	-	-	-	-	
		女	-	-	-	-	-	-	-	
IV	内分泌、栄養及び代謝疾患 (E00~E90)	合計	1	1.0	54.0	12.0	-	-	-	-
		男	-	-	-	-	-	-	-	
		女	1	1.3	54.0	12.0	-	-	-	
V	精神及び行動の障害 (F00~F99)	合計	85	85.9	56.9	74.5	-	-	-	-
		男	18	85.7	56.5	65.4	-	-	-	
		女	67	85.9	57.1	76.9	-	-	-	
VI	神経系の疾患 (G00~G99)	合計	7	7.1	59.6	1,118.9	-	-	-	-
		男	3	14.3	53.3	36.0	-	-	-	
		女	4	5.1	64.3	1,931.0	-	-	-	
VII	眼及び付属器の疾患 (H00~H59)	合計	-	-	-	-	-	-	-	-
		男	-	-	-	-	-	-	-	
		女	-	-	-	-	-	-	-	
VIII	耳及び乳様突起の疾患 (H60~H95)	合計	-	-	-	-	-	-	-	-
		男	-	-	-	-	-	-	-	
		女	-	-	-	-	-	-	-	
IX	循環器系の疾患 (I00~I99)	合計	-	-	-	-	-	-	-	-
		男	-	-	-	-	-	-	-	
		女	-	-	-	-	-	-	-	
X	呼吸器系の疾患 (J00~J99)	合計	1	1.0	44.0	14.0	-	-	-	-
		男	-	-	-	-	-	-	-	
		女	1	1.3	44.0	14.0	-	-	-	
XI	消化器系の疾患 (K00~K93)	合計	-	-	-	-	-	-	-	-
		男	-	-	-	-	-	-	-	
		女	-	-	-	-	-	-	-	
XII	皮膚及び皮下組織の疾患 (L00~L99)	合計	-	-	-	-	-	-	-	-
		男	-	-	-	-	-	-	-	
		女	-	-	-	-	-	-	-	
XIII	筋骨格系及び結合組織の疾患 (M00~M99)	合計	-	-	-	-	-	-	-	-
		男	-	-	-	-	-	-	-	
		女	-	-	-	-	-	-	-	
XIV	腎尿路生殖器系の疾患 (N00~N99)	合計	1	1.0	84.0	41.0	-	-	-	-
		男	-	-	-	-	-	-	-	
		女	1	1.3	84.0	41.0	-	-	-	
XV	妊娠、分娩及び産じょく<褥> (O00~O99)	合計	-	-	-	-	-	-	-	-
		男	-	-	-	-	-	-	-	
		女	-	-	-	-	-	-	-	
XVI	周産期に発生した病態 (P00~P96)	合計	-	-	-	-	-	-	-	-
		男	-	-	-	-	-	-	-	
		女	-	-	-	-	-	-	-	
XVII	先天奇形、変形及び染色体異常 (Q00~Q99)	合計	-	-	-	-	-	-	-	-
		男	-	-	-	-	-	-	-	
		女	-	-	-	-	-	-	-	
XVIII	症状、徴候及び異常臨床所見・異常検査所見で他に分類されないもの (R00~R99)	合計	1	1.0	82.0	17.0	-	-	-	-
		男	-	-	-	-	-	-	-	
		女	1	1.3	82.0	17.0	-	-	-	
XIX	損傷、中毒及びその他の外因の影響 (S00~T98)	合計	2	2.0	46.0	18.0	-	-	-	-
		男	-	-	-	-	-	-	-	
		女	2	2.6	46.0	18.0	-	-	-	
XX	傷病及び死亡の外因 (V01~Y98)	合計	-	-	-	-	-	-	-	-
		男	-	-	-	-	-	-	-	
		女	-	-	-	-	-	-	-	
XXI	健康状態に影響を及ぼす要因及び保健サービスの利用 (Z00~Z99)	合計	1	1.0	26.0	15.0	-	-	-	-
		男	-	-	-	-	-	-	-	
		女	1	1.3	26.0	15.0	-	-	-	

※ 転科除く

5. 年齢別・性別・退院患者数（消化器科）

			総数	構成比 (%)	平均年齢	平均在院日数	0-28日	29日-11月	1-4歳	5-9歳
総数			合計	3,098	100.0	68.2	11.9	-	-	-
			男	1,909	61.6	67.9	11.9	-	-	-
			女	1,189	38.4	68.7	11.9	-	-	-
構成比 (%)			合計	100.0				-	-	-
			男	100.0				-	-	-
			女	100.0				-	-	-
I	感染症及び寄生虫症 (A00~B99)	合計	166	5.4	57.6	13.7	-	-	-	-
		男	79	4.1	56.8	12.8	-	-	-	
		女	87	7.3	58.4	14.5	-	-	-	
II	新生物 (C00~D48)	合計	2,037	65.8	69.8	11.3	-	-	-	-
		男	1,338	70.1	69.6	11.3	-	-	-	
		女	699	58.8	70.3	11.3	-	-	-	
III	血液及び造血器の疾患並びに免疫機構の障害 (D50~D89)	合計	10	0.3	68.5	13.0	-	-	-	-
		男	5	0.3	76.4	14.6	-	-	-	
		女	5	0.4	60.6	11.4	-	-	-	
IV	内分泌、栄養及び代謝疾患 (E00~E90)	合計	7	0.2	73.4	15.3	-	-	-	-
		男	5	0.3	71.0	17.0	-	-	-	
		女	2	0.2	79.5	11.0	-	-	-	
V	精神及び行動の障害 (F00~F99)	合計	-	-	-	-	-	-	-	-
		男	-	-	-	-	-	-	-	
		女	-	-	-	-	-	-	-	
VI	神経系の疾患 (G00~G99)	合計	-	-	-	-	-	-	-	-
		男	-	-	-	-	-	-	-	
		女	-	-	-	-	-	-	-	
VII	眼及び付属器の疾患 (H00~H59)	合計	-	-	-	-	-	-	-	-
		男	-	-	-	-	-	-	-	
		女	-	-	-	-	-	-	-	
VIII	耳及び乳様突起の疾患 (H60~H95)	合計	-	-	-	-	-	-	-	-
		男	-	-	-	-	-	-	-	
		女	-	-	-	-	-	-	-	
IX	循環器系の疾患 (I00~I99)	合計	82	2.6	66.0	16.5	-	-	-	-
		男	51	2.7	63.3	15.8	-	-	-	
		女	31	2.6	70.5	17.8	-	-	-	
X	呼吸器系の疾患 (J00~J99)	合計	11	0.4	71.5	20.9	-	-	-	-
		男	7	0.4	74.3	20.6	-	-	-	
		女	4	0.3	66.5	21.5	-	-	-	
XI	消化器系の疾患 (K00~K93)	合計	707	22.8	66.4	12.6	-	-	-	-
		男	379	19.9	65.1	13.3	-	-	-	
		女	328	27.6	67.9	11.9	-	-	-	
XII	皮膚及び皮下組織の疾患 (L00~L99)	合計	7	0.2	72.4	18.9	-	-	-	-
		男	5	0.3	71.8	25.4	-	-	-	
		女	2	0.2	74.0	2.5	-	-	-	
XIII	筋骨格系及び結合組織の疾患 (M00~M99)	合計	1	0.0	72.0	14.0	-	-	-	-
		男	-	-	-	-	-	-	-	
		女	1	0.1	72.0	14.0	-	-	-	
XIV	腎尿路生殖器系の疾患 (N00~N99)	合計	11	0.4	68.4	21.4	-	-	-	-
		男	3	0.2	71.7	19.3	-	-	-	
		女	8	0.7	67.1	22.1	-	-	-	
XV	妊娠、分娩及び産じょく<褥> (O00~O99)	合計	-	-	-	-	-	-	-	-
		男	-	-	-	-	-	-	-	
		女	-	-	-	-	-	-	-	
XVI	周産期に発生した病態 (P00~P96)	合計	-	-	-	-	-	-	-	-
		男	-	-	-	-	-	-	-	
		女	-	-	-	-	-	-	-	
XVII	先天奇形、変形及び染色体異常 (Q00~Q99)	合計	2	0.1	35.0	10.5	-	-	-	-
		男	-	-	-	-	-	-	-	
		女	2	0.2	35.0	10.5	-	-	-	
XVIII	症状、徴候及び異常臨床所見・異常検査所見で他に分類されないもの (R00~R99)	合計	15	0.5	60.6	12.9	-	-	-	-
		男	10	0.5	54.5	14.5	-	-	-	
		女	5	0.4	72.8	9.8	-	-	-	
XIX	損傷、中毒及びその他の外因の影響 (S00~T98)	合計	10	0.3	68.4	5.5	-	-	-	-
		男	7	0.4	66.0	4.4	-	-	-	
		女	3	0.3	74.0	8.0	-	-	-	
XX	傷病及び死亡の外因 (V01~Y98)	合計	-	-	-	-	-	-	-	-
		男	-	-	-	-	-	-	-	
		女	-	-	-	-	-	-	-	
XXI	健康状態に影響を及ぼす要因及び保健サービスの利用 (Z00~Z99)	合計	32	1.0	67.3	5.1	-	-	-	-
		男	20	1.0	66.4	4.9	-	-	-	
		女	12	1.0	68.8	5.3	-	-	-	

※ 転科除く

5. 年齢別・性別・退院患者数（脳神経外科）

			総数	構成比 (%)	平均年齢	平均在院日数	0-28日	29日-11月	1-4歳	5-9歳	
総数			合計	430	100.0	65.5	20.6	-	1	2	2
			男	251	58.4	64.7	21.2	-	1	2	2
			女	179	41.6	66.6	19.9	-	-	-	-
構成比 (%)			合計	100.0				0.2	0.5	0.5	
			男	100.0				0.4	0.8	0.8	
			女	100.0				-	-	-	-
I	感染症及び寄生虫症 (A00~B99)	合計	-	-	-	-	-	-	-	-	
		男	-	-	-	-	-	-	-	-	
		女	-	-	-	-	-	-	-	-	
II	新生物 (C00~D48)	合計	43	10.0	59.5	30.6	-	-	-	-	
		男	19	7.6	58.9	31.7	-	-	-	-	
		女	24	13.4	60.0	29.7	-	-	-	-	
III	血液及び造血器の疾患並びに免疫機構の障害 (D50~D89)	合計	-	-	-	-	-	-	-	-	
		男	-	-	-	-	-	-	-	-	
		女	-	-	-	-	-	-	-	-	
IV	内分泌、栄養及び代謝疾患 (E00~E90)	合計	1	0.2	57.0	3.0	-	-	-	-	
		男	1	0.4	57.0	3.0	-	-	-	-	
		女	-	-	-	-	-	-	-	-	
V	精神及び行動の障害 (F00~F99)	合計	1	0.2	73.0	4.0	-	-	-	-	
		男	-	-	-	-	-	-	-	-	
		女	1	0.6	73.0	4.0	-	-	-	-	
VI	神経系の疾患 (G00~G99)	合計	33	7.7	64.8	17.2	-	-	-	-	
		男	17	6.8	65.9	14.6	-	-	-	-	
		女	16	8.9	63.6	19.9	-	-	-	-	
VII	眼及び付属器の疾患 (H00~H59)	合計	-	-	-	-	-	-	-	-	
		男	-	-	-	-	-	-	-	-	
		女	-	-	-	-	-	-	-	-	
VIII	耳及び乳様突起の疾患 (H60~H95)	合計	-	-	-	-	-	-	-	-	
		男	-	-	-	-	-	-	-	-	
		女	-	-	-	-	-	-	-	-	
IX	循環器系の疾患 (I00~I99)	合計	285	66.3	67.5	20.0	-	-	-	-	
		男	169	67.3	67.6	21.9	-	-	-	-	
		女	116	64.8	67.4	17.2	-	-	-	-	
X	呼吸器系の疾患 (J00~J99)	合計	-	-	-	-	-	-	-	-	
		男	-	-	-	-	-	-	-	-	
		女	-	-	-	-	-	-	-	-	
XI	消化器系の疾患 (K00~K93)	合計	-	-	-	-	-	-	-	-	
		男	-	-	-	-	-	-	-	-	
		女	-	-	-	-	-	-	-	-	
XII	皮膚及び皮下組織の疾患 (L00~L99)	合計	-	-	-	-	-	-	-	-	
		男	-	-	-	-	-	-	-	-	
		女	-	-	-	-	-	-	-	-	
XIII	筋骨格系及び結合組織の疾患 (M00~M99)	合計	3	0.7	54.3	24.0	-	-	-	-	
		男	2	0.8	50.5	20.5	-	-	-	-	
		女	1	0.6	62.0	31.0	-	-	-	-	
XIV	腎尿路生殖器系の疾患 (N00~N99)	合計	1	0.2	79.0	29.0	-	-	-	-	
		男	-	-	-	-	-	-	-	-	
		女	1	0.6	79.0	29.0	-	-	-	-	
XV	妊娠、分娩及び産じょく<褥> (O00~O99)	合計	-	-	-	-	-	-	-	-	
		男	-	-	-	-	-	-	-	-	
		女	-	-	-	-	-	-	-	-	
XVI	周産期に発生した病態 (P00~P96)	合計	-	-	-	-	-	-	-	-	
		男	-	-	-	-	-	-	-	-	
		女	-	-	-	-	-	-	-	-	
XVII	先天奇形、変形及び染色体異常 (Q00~Q99)	合計	3	0.7	22.7	14.7	-	-	-	1	
		男	2	0.8	21.0	20.5	-	-	-	1	
		女	1	0.6	26.0	3.0	-	-	-	-	
XVIII	症状、徴候及び異常臨床所見・異常検査所見で他に分類されないもの (R00~R99)	合計	-	-	-	-	-	-	-	-	
		男	-	-	-	-	-	-	-	-	
		女	-	-	-	-	-	-	-	-	
XIX	損傷、中毒及びその他の外因の影響 (S00~T98)	合計	58	13.5	62.9	19.7	-	1	2	1	
		男	39	15.5	57.6	17.3	-	1	2	1	
		女	19	10.6	73.7	24.5	-	-	-	-	
XX	傷病及び死亡の外因 (V01~Y98)	合計	-	-	-	-	-	-	-	-	
		男	-	-	-	-	-	-	-	-	
		女	-	-	-	-	-	-	-	-	
XXI	健康状態に影響を及ぼす要因及び保健サービスの利用 (Z00~Z99)	合計	2	0.5	59.0	4.5	-	-	-	-	
		男	2	0.8	59.0	4.5	-	-	-	-	
		女	-	-	-	-	-	-	-	-	

※ 転科除く

5. 年齢別・性別・退院患者数（心臓血管外科）

			総数	構成比 (%)	平均年齢	平均在院日数	0-28日	29日-11月	1-4歳	5-9歳
総数			合計	144	100.0	72.1	32.6	-	-	-
			男	90	62.5	70.7	33.3	-	-	-
			女	54	37.5	74.4	31.4	-	-	-
構成比 (%)			合計	100.0				-	-	-
			男	100.0				-	-	-
			女	100.0				-	-	-
I	感染症及び寄生虫症 (A00~B99)	合計	-	-	-	-	-	-	-	-
		男	-	-	-	-	-	-	-	-
		女	-	-	-	-	-	-	-	-
II	新生物 (C00~D48)	合計	3	2.1	76.3	42.3	-	-	-	-
		男	3	3.3	76.3	42.3	-	-	-	-
		女	-	-	-	-	-	-	-	-
III	血液及び造血器の疾患並びに免疫機構の障害 (D50~D89)	合計	-	-	-	-	-	-	-	-
		男	-	-	-	-	-	-	-	-
		女	-	-	-	-	-	-	-	-
IV	内分泌、栄養及び代謝疾患 (E00~E90)	合計	1	0.7	74.0	8.0	-	-	-	-
		男	1	1.1	74.0	8.0	-	-	-	-
		女	-	-	-	-	-	-	-	-
V	精神及び行動の障害 (F00~F99)	合計	-	-	-	-	-	-	-	-
		男	-	-	-	-	-	-	-	-
		女	-	-	-	-	-	-	-	-
VI	神経系の疾患 (G00~G99)	合計	-	-	-	-	-	-	-	-
		男	-	-	-	-	-	-	-	-
		女	-	-	-	-	-	-	-	-
VII	眼及び付属器の疾患 (H00~H59)	合計	-	-	-	-	-	-	-	-
		男	-	-	-	-	-	-	-	-
		女	-	-	-	-	-	-	-	-
VIII	耳及び乳様突起の疾患 (H60~H95)	合計	-	-	-	-	-	-	-	-
		男	-	-	-	-	-	-	-	-
		女	-	-	-	-	-	-	-	-
IX	循環器系の疾患 (I00~I99)	合計	132	91.7	71.6	32.3	-	-	-	-
		男	80	88.9	70.1	32.5	-	-	-	-
		女	52	96.3	74.0	32.2	-	-	-	-
X	呼吸器系の疾患 (J00~J99)	合計	4	2.8	79.5	15.0	-	-	-	-
		男	2	2.2	75.0	18.0	-	-	-	-
		女	2	3.7	84.0	12.0	-	-	-	-
XI	消化器系の疾患 (K00~K93)	合計	1	0.7	69.0	87.0	-	-	-	-
		男	1	1.1	69.0	87.0	-	-	-	-
		女	-	-	-	-	-	-	-	-
XII	皮膚及び皮下組織の疾患 (L00~L99)	合計	-	-	-	-	-	-	-	-
		男	-	-	-	-	-	-	-	-
		女	-	-	-	-	-	-	-	-
XIII	筋骨格系及び結合組織の疾患 (M00~M99)	合計	1	0.7	66.0	3.0	-	-	-	-
		男	1	1.1	66.0	3.0	-	-	-	-
		女	-	-	-	-	-	-	-	-
XIV	腎尿路生殖器系の疾患 (N00~N99)	合計	-	-	-	-	-	-	-	-
		男	-	-	-	-	-	-	-	-
		女	-	-	-	-	-	-	-	-
XV	妊娠、分娩及び産じょく<褥> (O00~O99)	合計	-	-	-	-	-	-	-	-
		男	-	-	-	-	-	-	-	-
		女	-	-	-	-	-	-	-	-
XVI	周産期に発生した病態 (P00~P96)	合計	-	-	-	-	-	-	-	-
		男	-	-	-	-	-	-	-	-
		女	-	-	-	-	-	-	-	-
XVII	先天奇形、変形及び染色体異常 (Q00~Q99)	合計	-	-	-	-	-	-	-	-
		男	-	-	-	-	-	-	-	-
		女	-	-	-	-	-	-	-	-
XVIII	症状、徴候及び異常臨床所見・異常検査所見で他に分類されないもの (R00~R99)	合計	-	-	-	-	-	-	-	-
		男	-	-	-	-	-	-	-	-
		女	-	-	-	-	-	-	-	-
XIX	損傷、中毒及びその他の外因の影響 (S00~T98)	合計	2	1.4	82.0	69.0	-	-	-	-
		男	2	2.2	82.0	69.0	-	-	-	-
		女	-	-	-	-	-	-	-	-
XX	傷病及び死亡の外因 (V01~Y98)	合計	-	-	-	-	-	-	-	-
		男	-	-	-	-	-	-	-	-
		女	-	-	-	-	-	-	-	-
XXI	健康状態に影響を及ぼす要因及び保健サービスの利用 (Z00~Z99)	合計	-	-	-	-	-	-	-	-
		男	-	-	-	-	-	-	-	-
		女	-	-	-	-	-	-	-	-

※ 転科除く

5. 年齢別・性別・退院患者数（神経内科）

			総数	構成比 (%)	平均年齢	平均在院日数	0-28日	29日-11月	1-4歳	5-9歳
総数			合計	286	100.0	62.8	27.3	-	-	-
			男	149	52.1	65.9	29.2	-	-	-
			女	137	47.9	59.4	25.2	-	-	-
構成比 (%)			合計	100.0				-	-	-
			男	100.0				-	-	-
			女	100.0				-	-	-
I	感染症及び寄生虫症 (A00~B99)	合計	12	4.2	45.3	25.3	-	-	-	-
		男	7	4.7	49.9	29.9	-	-	-	
		女	5	3.6	38.8	18.8	-	-	-	
II	新生物 (C00~D48)	合計	2	0.7	72.0	25.0	-	-	-	-
		女	-	-	-	-	-	-	-	-
III	血液及び造血器の疾患並びに免疫機構の障害 (D50~D89)	合計	-	-	-	-	-	-	-	-
		男	-	-	-	-	-	-	-	-
		女	-	-	-	-	-	-	-	-
IV	内分泌、栄養及び代謝疾患 (E00~E90)	合計	4	1.4	48.8	17.8	-	-	-	-
		男	4	2.7	48.8	17.8	-	-	-	-
		女	-	-	-	-	-	-	-	-
V	精神及び行動の障害 (F00~F99)	合計	2	0.7	49.5	20.0	-	-	-	-
		男	1	0.7	83.0	34.0	-	-	-	-
		女	1	0.7	16.0	6.0	-	-	-	-
VI	神経系の疾患 (G00~G99)	合計	142	49.7	58.5	28.8	-	-	-	-
		男	64	43.0	63.2	29.9	-	-	-	-
		女	78	56.9	54.6	28.0	-	-	-	-
VII	眼及び付属器の疾患 (H00~H59)	合計	5	1.7	63.4	14.2	-	-	-	-
		男	2	1.3	60.0	12.0	-	-	-	-
		女	3	2.2	65.7	15.7	-	-	-	-
VIII	耳及び乳様突起の疾患 (H60~H95)	合計	3	1.0	72.0	4.0	-	-	-	-
		男	1	0.7	73.0	4.0	-	-	-	-
		女	2	1.5	71.5	4.0	-	-	-	-
IX	循環器系の疾患 (I00~I99)	合計	82	28.7	71.5	27.2	-	-	-	-
		男	54	36.2	70.9	29.2	-	-	-	-
		女	28	20.4	72.5	23.2	-	-	-	-
X	呼吸器系の疾患 (J00~J99)	合計	9	3.1	77.8	33.2	-	-	-	-
		男	6	4.0	77.5	39.3	-	-	-	-
		女	3	2.2	78.3	21.0	-	-	-	-
XI	消化器系の疾患 (K00~K93)	合計	2	0.7	74.0	16.5	-	-	-	-
		男	-	-	-	-	-	-	-	-
		女	2	1.5	74.0	16.5	-	-	-	-
XII	皮膚及び皮下組織の疾患 (L00~L99)	合計	-	-	-	-	-	-	-	-
		男	-	-	-	-	-	-	-	-
		女	-	-	-	-	-	-	-	-
XIII	筋骨格系及び結合組織の疾患 (M00~M99)	合計	6	2.1	56.8	42.3	-	-	-	-
		男	1	0.7	35.0	67.0	-	-	-	-
		女	5	3.6	61.2	37.4	-	-	-	-
XIV	腎尿路生殖器系の疾患 (N00~N99)	合計	-	-	-	-	-	-	-	-
		男	-	-	-	-	-	-	-	-
		女	-	-	-	-	-	-	-	-
XV	妊娠、分娩及び産じょく<褥> (O00~O99)	合計	-	-	-	-	-	-	-	-
		男	-	-	-	-	-	-	-	-
		女	-	-	-	-	-	-	-	-
XVI	周産期に発生した病態 (P00~P96)	合計	-	-	-	-	-	-	-	-
		男	-	-	-	-	-	-	-	-
		女	-	-	-	-	-	-	-	-
XVII	先天奇形、変形及び染色体異常 (Q00~Q99)	合計	1	0.3	72.0	23.0	-	-	-	-
		男	-	-	-	-	-	-	-	-
		女	1	0.7	72.0	23.0	-	-	-	-
XVIII	症状、徴候及び異常臨床所見・異常検査所見で他に分類されないもの (R00~R99)	合計	8	2.8	77.5	22.0	-	-	-	-
		男	5	3.4	77.2	14.8	-	-	-	-
		女	3	2.2	78.0	34.0	-	-	-	-
XIX	損傷、中毒及びその他の外因の影響 (S00~T98)	合計	1	0.3	64.0	2.0	-	-	-	-
		男	-	-	-	-	-	-	-	-
		女	1	0.7	64.0	2.0	-	-	-	-
XX	傷病及び死亡の外因 (V01~Y98)	合計	-	-	-	-	-	-	-	-
		男	-	-	-	-	-	-	-	-
		女	-	-	-	-	-	-	-	-
XXI	健康状態に影響を及ぼす要因及び保健サービスの利用 (Z00~Z99)	合計	7	2.4	48.9	20.7	-	-	-	-
		男	2	1.3	52.0	42.5	-	-	-	-
		女	5	3.6	47.6	12.0	-	-	-	-

※ 転科除く

5. 年齢別・性別・退院患者数（呼吸器外科）

			総数	構成比 (%)	平均年齢	平均在院日数	0-28日	29日-11月	1-4歳	5-9歳
総数			合計	361	100.0	61.8	16.6	-	-	-
			男	225	62.3	61.9	17.7	-	-	-
			女	136	37.7	61.6	14.7	-	-	-
構成比 (%)			合計	100.0				-	-	-
			男	100.0				-	-	-
			女	100.0				-	-	-
I	感染症及び寄生虫症 (A00~B99)	合計	5	1.4	54.8	15.6	-	-	-	-
		男	2	0.9	66.5	16.0	-	-	-	
		女	3	2.2	47.0	15.3	-	-	-	
II	新生物 (C00~D48)	合計	282	78.1	65.0	15.7	-	-	-	-
		男	168	74.7	66.4	16.7	-	-	-	
		女	114	83.8	63.0	14.2	-	-	-	
III	血液及び造血器の疾患並びに免疫機構の障害 (D50~D89)	合計	2	0.6	63.0	5.5	-	-	-	-
		男	-	-	-	-	-	-	-	
		女	2	1.5	63.0	5.5	-	-	-	
IV	内分泌、栄養及び代謝疾患 (E00~E90)	合計	3	0.8	50.0	14.7	-	-	-	-
		男	3	1.3	50.0	14.7	-	-	-	
		女	-	-	-	-	-	-	-	
V	精神及び行動の障害 (F00~F99)	合計	-	-	-	-	-	-	-	-
		男	-	-	-	-	-	-	-	
		女	-	-	-	-	-	-	-	
VI	神経系の疾患 (G00~G99)	合計	1	0.3	27.0	15.0	-	-	-	-
		男	-	-	-	-	-	-	-	
		女	1	0.7	27.0	15.0	-	-	-	
VII	眼及び付属器の疾患 (H00~H59)	合計	-	-	-	-	-	-	-	-
		男	-	-	-	-	-	-	-	
		女	-	-	-	-	-	-	-	
VIII	耳及び乳様突起の疾患 (H60~H95)	合計	-	-	-	-	-	-	-	-
		男	-	-	-	-	-	-	-	
		女	-	-	-	-	-	-	-	
IX	循環器系の疾患 (I00~I99)	合計	2	0.6	72.0	8.5	-	-	-	-
		男	1	0.4	73.0	15.0	-	-	-	
		女	1	0.7	71.0	2.0	-	-	-	
X	呼吸器系の疾患 (J00~J99)	合計	53	14.7	49.1	23.2	-	-	-	-
		男	44	19.6	47.8	22.8	-	-	-	
		女	9	6.6	55.7	25.2	-	-	-	
XI	消化器系の疾患 (K00~K93)	合計	-	-	-	-	-	-	-	-
		男	-	-	-	-	-	-	-	
		女	-	-	-	-	-	-	-	
XII	皮膚及び皮下組織の疾患 (L00~L99)	合計	-	-	-	-	-	-	-	-
		男	-	-	-	-	-	-	-	
		女	-	-	-	-	-	-	-	
XIII	筋骨格系及び結合組織の疾患 (M00~M99)	合計	-	-	-	-	-	-	-	-
		男	-	-	-	-	-	-	-	
		女	-	-	-	-	-	-	-	
XIV	腎尿路生殖器系の疾患 (N00~N99)	合計	1	0.3	63.0	10.0	-	-	-	-
		男	-	-	-	-	-	-	-	
		女	1	0.7	63.0	10.0	-	-	-	
XV	妊娠、分娩及び産じょく<褥> (O00~O99)	合計	-	-	-	-	-	-	-	-
		男	-	-	-	-	-	-	-	
		女	-	-	-	-	-	-	-	
XVI	周産期に発生した病態 (P00~P96)	合計	-	-	-	-	-	-	-	-
		男	-	-	-	-	-	-	-	
		女	-	-	-	-	-	-	-	
XVII	先天奇形、変形及び染色体異常 (Q00~Q99)	合計	1	0.3	55.0	14.0	-	-	-	-
		男	-	-	-	-	-	-	-	
		女	1	0.7	55.0	14.0	-	-	-	
XVIII	症状、徴候及び異常臨床所見・異常検査所見で他に分類されないもの (R00~R99)	合計	1	0.3	44.0	30.0	-	-	-	-
		男	-	-	-	-	-	-	-	
		女	1	0.7	44.0	30.0	-	-	-	
XIX	損傷、中毒及びその他の外因の影響 (S00~T98)	合計	8	2.2	49.3	10.6	-	-	-	-
		男	5	2.2	45.8	11.4	-	-	-	
		女	3	2.2	55.0	9.3	-	-	-	
XX	傷病及び死亡の外因 (V01~Y98)	合計	-	-	-	-	-	-	-	-
		男	-	-	-	-	-	-	-	
		女	-	-	-	-	-	-	-	
XXI	健康状態に影響を及ぼす要因及び保健サービスの利用 (Z00~Z99)	合計	2	0.6	45.0	7.0	-	-	-	-
		男	2	0.9	45.0	7.0	-	-	-	
		女	-	-	-	-	-	-	-	

※ 転科除く

5. 年齢別・性別・退院患者数（循環器科）

			総数	構成比 (%)	平均年齢	平均在院日数	0-28日	29日-11月	1-4歳	5-9歳
総数			合計	1,449	100.0	69.6	8.8	-	-	-
			男	925	63.8	67.7	8.0	-	-	-
			女	524	36.2	72.9	10.3	-	-	-
構成比 (%)			合計	100.0						
			男	100.0						
			女	100.0						
I	感染症及び寄生虫症 (A00~B99)	合計	4	0.3	76.0	35.0	-	-	-	-
		男	1	0.1	74.0	63.0	-	-	-	
		女	3	0.6	76.7	25.7	-	-	-	
II	新生物 (C00~D48)	合計	1	0.1	95.0	13.0	-	-	-	-
		男	-	-	-	-	-	-	-	
		女	1	0.2	95.0	13.0	-	-	-	
III	血液及び造血器の疾患並びに免疫機構の障害 (D50~D89)	合計	4	0.3	78.5	13.0	-	-	-	-
		男	-	-	-	-	-	-	-	
		女	4	0.8	78.5	13.0	-	-	-	
IV	内分泌、栄養及び代謝疾患 (E00~E90)	合計	5	0.3	81.2	16.8	-	-	-	-
		男	2	0.2	89.0	14.0	-	-	-	
		女	3	0.6	76.0	17.7	-	-	-	
V	精神及び行動の障害 (F00~F99)	合計	-	-	-	-	-	-	-	-
		男	-	-	-	-	-	-	-	
		女	-	-	-	-	-	-	-	
VI	神経系の疾患 (G00~G99)	合計	1	0.1	70.0	7.0	-	-	-	-
		男	1	0.1	70.0	7.0	-	-	-	
		女	-	-	-	-	-	-	-	
VII	眼及び付属器の疾患 (H00~H59)	合計	-	-	-	-	-	-	-	-
		男	-	-	-	-	-	-	-	
		女	-	-	-	-	-	-	-	
VIII	耳及び乳様突起の疾患 (H60~H95)	合計	-	-	-	-	-	-	-	-
		男	-	-	-	-	-	-	-	
		女	-	-	-	-	-	-	-	
IX	循環器系の疾患 (I00~I99)	合計	1,334	92.1	69.2	8.5	-	-	-	-
		男	874	94.5	67.5	7.6	-	-	-	
		女	460	87.8	72.4	10.1	-	-	-	
X	呼吸器系の疾患 (J00~J99)	合計	13	0.9	76.5	15.6	-	-	-	-
		男	8	0.9	73.0	18.8	-	-	-	
		女	5	1.0	82.0	9.8	-	-	-	
XI	消化器系の疾患 (K00~K93)	合計	2	0.1	75.5	11.5	-	-	-	-
		男	-	-	-	-	-	-	-	
		女	2	0.4	75.5	11.5	-	-	-	
XII	皮膚及び皮下組織の疾患 (L00~L99)	合計	1	0.1	70.0	3.0	-	-	-	-
		男	1	0.1	70.0	3.0	-	-	-	
		女	-	-	-	-	-	-	-	
XIII	筋骨格系及び結合組織の疾患 (M00~M99)	合計	5	0.3	68.2	20.2	-	-	-	-
		男	2	0.2	82.5	44.5	-	-	-	
		女	3	0.6	58.7	4.0	-	-	-	
XIV	腎尿路生殖器系の疾患 (N00~N99)	合計	6	0.4	80.5	35.8	-	-	-	-
		男	3	0.3	79.3	56.3	-	-	-	
		女	3	0.6	81.7	15.3	-	-	-	
XV	妊娠、分娩及び産じょく<褥> (O00~O99)	合計	-	-	-	-	-	-	-	-
		男	-	-	-	-	-	-	-	
		女	-	-	-	-	-	-	-	
XVI	周産期に発生した病態 (P00~P96)	合計	-	-	-	-	-	-	-	-
		男	-	-	-	-	-	-	-	
		女	-	-	-	-	-	-	-	
XVII	先天奇形、変形及び染色体異常 (Q00~Q99)	合計	2	0.1	63.0	3.0	-	-	-	-
		男	2	0.2	63.0	3.0	-	-	-	
		女	-	-	-	-	-	-	-	
XVIII	症状、徴候及び異常臨床所見・異常検査所見で他に分類されないもの (R00~R99)	合計	8	0.6	64.9	6.5	-	-	-	-
		男	2	0.2	58.0	6.5	-	-	-	
		女	6	1.1	67.2	6.5	-	-	-	
XIX	損傷、中毒及びその他の外因の影響 (S00~T98)	合計	42	2.9	76.8	12.0	-	-	-	-
		男	21	2.3	72.1	10.9	-	-	-	
		女	21	4.0	81.4	13.1	-	-	-	
XX	傷病及び死亡の外因 (V01~Y98)	合計	-	-	-	-	-	-	-	-
		男	-	-	-	-	-	-	-	
		女	-	-	-	-	-	-	-	
XXI	健康状態に影響を及ぼす要因及び保健サービスの利用 (Z00~Z99)	合計	21	1.4	71.1	5.8	-	-	-	-
		男	8	0.9	68.3	3.4	-	-	-	
		女	13	2.5	72.8	7.3	-	-	-	

※ 転科除く

Ⅲ. 新生物に関する統計

1. 上位疾病小分類別・退院患者数（1～15位）

順位	コード	分類名	件数	延べ在院日数	平均在院日数
1	C34	気管支及び肺の悪性新生物	996	17,428	17.5
2	C22	肝及び肝内胆管の悪性新生物	860	12,351	14.4
3	C16	胃の悪性新生物	624	9,375	15.0
4	D12	結腸、直腸、肛門及び肛門管の良性新生物	477	1,534	3.2
5	C18	結腸の悪性新生物	368	4,947	13.4
6	C50	乳房の悪性新生物	301	1,899	6.3
7	C15	食道の悪性新生物	217	5,573	25.7
8	C67	膀胱の悪性新生物	209	2,629	12.6
9	C56	卵巣の悪性新生物	202	2,146	10.6
10	C61	前立腺の悪性新生物	161	1,335	8.3
11	C78	呼吸器及び消化器の続発性悪性新生物	157	2,211	14.1
12	C20	直腸の悪性新生物	152	2,843	18.7
13	C83	びまん性非ホジキン<non-Hodgkin>リンパ腫	145	4,645	32.0
14	C54	子宮体部の悪性新生物	135	1,295	9.6
15	C25	膵の悪性新生物	134	3,420	25.5

2. 疾病別（中分類）・診療科別・退院患者数

中分類	科名	総数	診療科別								
			内科	内科 (糖尿)	内科 (血液)	内科 (腎臓)	内科 (免疫)	呼吸器科	外科	小児科 小児科	皮膚科
Ⅱ 新生物	合計	6,826	4	3	525	—	1	820	1,449	13	17
	男	3,776	2	1	314	—	1	539	745	8	8
	女	3,050	2	2	211	—	—	281	704	5	9
022 口唇、口腔及び咽頭の悪性新生物	合計	107	—	—	—	—	—	—	—	—	—
	男	81	—	—	—	—	—	—	—	—	—
	女	26	—	—	—	—	—	—	—	—	—
023 消化器の悪性新生物	合計	2,472	1	—	—	—	—	1	986	—	—
	男	1,679	1	—	—	—	—	—	664	—	—
	女	793	—	—	—	—	—	1	322	—	—
024 呼吸器及び胸腔内臓器の悪性新生物	合計	1,068	3	—	—	—	—	799	—	—	—
	男	718	1	—	—	—	—	531	—	—	—
	女	350	2	—	—	—	—	268	—	—	—
025 骨及び関節軟骨の悪性新生物	合計	3	—	—	2	—	—	—	—	—	—
	男	2	—	—	2	—	—	—	—	—	—
	女	1	—	—	—	—	—	—	—	—	—
026 皮膚の黒色腫及びその他の悪性新生物	合計	29	—	—	—	—	—	—	—	—	8
	男	11	—	—	—	—	—	—	—	—	3
	女	18	—	—	—	—	—	—	—	—	5
027 中皮及び軟部組織の悪性新生物	合計	21	—	—	—	—	—	—	2	—	1
	男	4	—	—	—	—	—	—	1	—	1
	女	17	—	—	—	—	—	—	1	—	—
028 乳房の悪性新生物	合計	301	—	—	—	—	—	—	298	—	—
	男	3	—	—	—	—	—	—	3	—	—
	女	298	—	—	—	—	—	—	295	—	—
029 女性生殖器の悪性新生物	合計	433	—	—	—	—	—	—	1	—	—
	男	—	—	—	—	—	—	—	—	—	—
	女	433	—	—	—	—	—	—	1	—	—
030 男性生殖器の悪性新生物	合計	166	—	—	—	—	—	—	1	—	1
	男	166	—	—	—	—	—	—	1	—	1
	女	—	—	—	—	—	—	—	—	—	—
031 腎尿路の悪性新生物	合計	311	—	—	1	—	—	1	1	—	—
	男	228	—	—	1	—	—	1	—	—	—
	女	83	—	—	—	—	—	—	1	—	—
032 眼、脳及び中枢神経系のその他の中枢神経系の部位の悪性新生物	合計	9	—	—	—	—	—	—	—	—	—
	男	2	—	—	—	—	—	—	—	—	—
	女	7	—	—	—	—	—	—	—	—	—
033 甲状腺及びその他の内分泌腺の悪性新生物	合計	51	—	—	—	—	—	1	—	—	—
	男	6	—	—	—	—	—	—	—	—	—
	女	45	—	—	—	—	—	1	—	—	—
034 部位不明確、続発部位及び部位不明の悪性新生物	合計	222	—	—	2	—	—	12	93	—	2
	男	110	—	—	1	—	—	4	59	—	—
	女	112	—	—	1	—	—	8	34	—	2
035 リンパ組織、造血組織及び関連組織の悪性新生物	合計	521	—	—	468	—	1	—	4	—	—
	男	300	—	—	271	—	1	—	2	—	—
	女	221	—	—	197	—	—	—	2	—	—
037 上皮内新生物	合計	62	—	—	—	—	—	—	1	—	3
	男	7	—	—	—	—	—	—	—	—	2
	女	55	—	—	—	—	—	—	1	—	1
038 良性新生物	合計	902	—	1	—	—	—	3	45	13	2
	男	374	—	—	—	—	—	2	8	8	1
	女	528	—	1	—	—	—	1	37	5	1
039 性状不詳又は不明の新生物	合計	148	—	2	52	—	—	3	17	—	—
	男	85	—	1	39	—	—	1	7	—	—
	女	63	—	1	13	—	—	2	10	—	—

齒科	整形外科	形成科	產婦人科	小兒科	眼科	耳鼻咽喉科	泌尿器科	精神神経科	消化器科	脳神経外科	心臓血管外科	神経内科	呼吸器外科	循環器科
25	11	41	703	43	-	306	497	-	2,037	43	3	2	282	1
14	2	14	-	23	-	174	401	-	1,338	19	3	2	168	-
11	9	27	703	20	-	132	96	-	699	24	-	-	114	1
16	-	-	-	-	-	91	-	-	-	-	-	-	-	-
10	-	-	-	-	-	71	-	-	-	-	-	-	-	-
6	-	-	-	-	-	20	-	-	-	-	-	-	-	-
-	-	-	-	1	-	1	-	-	1,482	-	-	-	-	-
-	-	-	-	1	-	-	-	-	1,013	-	-	-	-	-
-	-	-	-	-	-	1	-	-	469	-	-	-	-	-
-	-	-	-	-	-	53	-	-	-	-	-	-	213	-
-	-	-	-	-	-	42	-	-	-	-	-	-	144	-
-	-	-	-	-	-	11	-	-	-	-	-	-	69	-
-	-	-	-	-	-	-	-	-	-	1	-	-	-	-
-	-	-	-	-	-	-	-	-	-	-	-	-	-	-
-	-	-	-	-	-	-	-	-	-	1	-	-	-	-
-	-	12	-	-	-	9	-	-	-	-	-	-	-	-
-	-	4	-	-	-	4	-	-	-	-	-	-	-	-
-	-	8	-	-	-	5	-	-	-	-	-	-	-	-
1	-	-	15	-	-	-	2	-	-	-	-	-	-	-
1	-	-	-	-	-	-	1	-	-	-	-	-	-	-
-	-	-	15	-	-	-	1	-	-	-	-	-	-	-
-	-	3	-	-	-	-	-	-	-	-	-	-	-	-
-	-	-	-	-	-	-	-	-	-	-	-	-	-	-
-	-	3	-	-	-	-	-	-	-	-	-	-	-	-
-	-	-	432	-	-	-	-	-	-	-	-	-	-	-
-	-	-	-	-	-	-	-	-	-	-	-	-	-	-
-	-	-	432	-	-	-	-	-	-	-	-	-	-	-
-	-	-	-	-	-	-	164	-	-	-	-	-	-	-
-	-	-	-	-	-	-	164	-	-	-	-	-	-	-
-	-	-	-	-	-	-	-	-	-	-	-	-	-	-
-	-	-	-	-	-	-	308	-	-	-	-	-	-	-
-	-	-	-	-	-	-	226	-	-	-	-	-	-	-
-	-	-	-	-	-	-	82	-	-	-	-	-	-	-
-	-	-	-	-	-	-	-	-	-	9	-	-	-	-
-	-	-	-	-	-	-	-	-	-	2	-	-	-	-
-	-	-	-	-	-	-	-	-	-	7	-	-	-	-
-	-	-	-	-	-	50	-	-	-	-	-	-	-	-
-	-	-	-	-	-	6	-	-	-	-	-	-	-	-
-	-	-	-	-	-	44	-	-	-	-	-	-	-	-
-	3	1	8	1	-	12	4	-	25	5	1	-	52	1
-	-	1	-	-	-	5	2	-	17	1	1	-	19	-
-	3	-	8	1	-	7	2	-	8	4	-	-	33	1
-	-	-	-	36	-	6	3	-	2	-	-	-	1	-
-	-	-	-	18	-	4	1	-	2	-	-	-	1	-
-	-	-	-	18	-	2	2	-	-	-	-	-	-	-
-	-	3	49	-	-	-	1	-	5	-	-	-	-	-
-	-	-	-	-	-	-	1	-	4	-	-	-	-	-
-	-	3	49	-	-	-	-	-	1	-	-	-	-	-
8	5	22	188	1	-	79	10	-	490	20	2	1	12	-
3	2	9	-	1	-	38	4	-	285	8	2	1	2	-
5	3	13	188	-	-	41	6	-	205	12	-	-	10	-
-	3	-	11	4	-	5	5	-	33	8	-	1	4	-
-	-	-	-	3	-	4	2	-	17	8	-	1	2	-
-	3	-	11	1	-	1	3	-	16	-	-	-	2	-

3. 在院期間別（中分類）・退院患者数

中分類	日数		総数	平均在院日数	退院患者数		
					1-8日	9-15日	16-22日
II 新生物	合計		6,826	16.6	2,876	1,684	862
	男		3,776	17.6	1,496	901	514
	女		3,050	15.2	1,380	783	348
022 口唇、口腔及び咽頭の悪性新生物	合計		107	37.5	13	18	21
	男		81	39.6	8	14	15
	女		26	31.2	5	4	6
023 消化器の悪性新生物	合計		2,472	16.8	807	886	302
	男		1,679	16.6	580	578	205
	女		793	17.0	227	308	97
024 呼吸器及び胸腔内臓器の悪性新生物	合計		1,068	18.1	349	168	252
	男		718	18.0	244	114	163
	女		350	18.3	105	54	89
025 骨及び関節軟骨の悪性新生物	合計		3	50.3	-	-	-
	男		2	64.0	-	-	-
	女		1	23.0	-	-	-
026 皮膚の黒色腫及びその他の悪性新生物	合計		29	20.6	4	12	7
	男		11	28.9	-	4	2
	女		18	15.6	4	8	5
027 中皮及び軟部組織の悪性新生物	合計		21	15.1	8	4	3
	男		4	22.5	-	1	-
	女		17	13.4	8	3	3
028 乳房の悪性新生物	合計		301	6.3	254	35	5
	男		3	6.0	2	1	-
	女		298	6.3	252	34	5
029 女性生殖器の悪性新生物	合計		433	11.0	266	67	41
	男		-	-	-	-	-
	女		433	11.0	266	67	41
030 男性生殖器の悪性新生物	合計		166	8.9	113	14	24
	男		166	8.9	113	14	24
	女		-	-	-	-	-
031 腎尿路の悪性新生物	合計		311	14.1	137	90	46
	男		228	12.8	107	68	27
	女		83	17.7	30	22	19
032 眼、脳及び中枢神経系のその他の中枢神経系の部位の悪性新生物	合計		9	49.0	1	1	-
	男		2	55.5	-	-	-
	女		7	47.1	1	1	-
033 甲状腺及びその他の内分泌腺の悪性新生物	合計		51	15.1	19	23	3
	男		6	9.7	3	3	-
	女		45	15.9	16	20	3
034 部位不明確、続発部位及び部位不明の悪性新生物	合計		222	18.4	73	68	32
	男		110	18.7	36	29	19
	女		112	18.2	37	39	13
035 リンパ組織、造血組織及び関連組織の悪性新生物	合計		521	38.5	72	47	87
	男		300	37.1	35	30	47
	女		221	40.5	37	17	40
037 上皮内新生物	合計		62	5.8	47	12	2
	男		7	8.0	3	4	-
	女		55	5.5	44	8	2
038 良性新生物	合計		902	6.3	654	208	24
	男		374	4.8	334	29	5
	女		528	7.3	320	179	19
039 性状不詳又は不明の新生物	合計		148	21.7	59	31	13
	男		85	27.0	31	12	7
	女		63	14.4	28	19	6

23-31日	32-61日	62-91日	3-6ヶ月	6ヶ月-1年	1-2年	2年-
580	551	176	83	14	-	-
357	340	110	49	9	-	-
223	211	66	34	5	-	-
10	20	20	5	-	-	-
7	16	17	4	-	-	-
3	4	3	1	-	-	-
202	189	55	26	5	-	-
139	119	35	19	4	-	-
63	70	20	7	1	-	-
149	126	22	1	1	-	-
95	85	15	1	1	-	-
54	41	7	-	-	-	-
2	-	-	1	-	-	-
1	-	-	1	-	-	-
1	-	-	-	-	-	-
2	2	1	1	-	-	-
2	2	-	1	-	-	-
-	-	1	-	-	-	-
4	2	-	-	-	-	-
3	-	-	-	-	-	-
1	2	-	-	-	-	-
3	3	-	-	1	-	-
-	-	-	-	-	-	-
3	3	-	-	1	-	-
30	23	3	3	-	-	-
-	-	-	-	-	-	-
30	23	3	3	-	-	-
10	3	1	1	-	-	-
10	3	1	1	-	-	-
-	-	-	-	-	-	-
18	13	5	2	-	-	-
14	9	2	1	-	-	-
4	4	3	1	-	-	-
2	2	2	1	-	-	-
-	1	1	-	-	-	-
2	1	1	1	-	-	-
2	2	1	1	-	-	-
-	-	-	-	-	-	-
2	2	1	1	-	-	-
20	20	8	-	1	-	-
8	12	6	-	-	-	-
12	8	2	-	1	-	-
99	121	54	36	5	-	-
63	74	31	17	3	-	-
36	47	23	19	2	-	-
1	-	-	-	-	-	-
-	-	-	-	-	-	-
1	-	-	-	-	-	-
8	7	1	-	-	-	-
2	3	1	-	-	-	-
6	4	-	-	-	-	-
18	18	3	5	1	-	-
13	16	1	4	1	-	-
5	2	2	1	-	-	-

4. 年齢別（中分類）・退院患者数

中分類	年 齢		総 数	平均年齢	年 齢				
					0-28日	29日-11月	1-4歳	5-9歳	10-14歳
II 新生物	合計		6,826	65.6	-	3	23	13	10
	男		3,776	67.7	-	2	17	6	6
	女		3,050	62.9	-	1	6	7	4
022 口唇、口腔及び咽頭の悪性新生物	合計		107	64.1	-	-	-	-	-
	男		81	62.7	-	-	-	-	-
	女		26	68.5	-	-	-	-	-
023 消化器の悪性新生物	合計		2,472	69.6	-	1	-	-	-
	男		1,679	69.4	-	1	-	-	-
	女		793	70.1	-	-	-	-	-
024 呼吸器及び胸腔内臓器の悪性新生物	合計		1,068	68.6	-	-	-	-	-
	男		718	69.5	-	-	-	-	-
	女		350	66.8	-	-	-	-	-
025 骨及び関節軟骨の悪性新生物	合計		3	35.0	-	-	-	-	-
	男		2	17.5	-	-	-	-	-
	女		1	70.0	-	-	-	-	-
026 皮膚の黒色腫及びその他の悪性新生物	合計		29	72.2	-	-	-	-	-
	男		11	68.7	-	-	-	-	-
	女		18	74.4	-	-	-	-	-
027 中皮及び軟部組織の悪性新生物	合計		21	63.1	-	-	-	-	-
	男		4	58.3	-	-	-	-	-
	女		17	64.2	-	-	-	-	-
028 乳房の悪性新生物	合計		301	58.6	-	-	-	-	-
	男		3	43.3	-	-	-	-	-
	女		298	58.8	-	-	-	-	-
029 女性生殖器の悪性新生物	合計		433	60.6	-	-	-	-	-
	男		-	-	-	-	-	-	-
	女		433	60.6	-	-	-	-	-
030 男性生殖器の悪性新生物	合計		166	71.6	-	-	-	-	-
	男		166	71.6	-	-	-	-	-
	女		-	-	-	-	-	-	-
031 腎尿路の悪性新生物	合計		311	70.5	-	-	-	-	-
	男		228	69.8	-	-	-	-	-
	女		83	72.3	-	-	-	-	-
032 眼、脳及び中枢神経系のその他の中枢神経系の部位の悪性新生物	合計		9	69.9	-	-	-	-	-
	男		2	65.0	-	-	-	-	-
	女		7	71.3	-	-	-	-	-
033 甲状腺及びその他の内分泌腺の悪性新生物	合計		51	58.7	-	-	-	-	-
	男		6	61.3	-	-	-	-	-
	女		45	58.3	-	-	-	-	-
034 部位不明確、続発部位及び部位不明の悪性新生物	合計		222	66.1	-	-	-	-	1
	男		110	67.6	-	-	-	-	-
	女		112	64.7	-	-	-	-	1
035 リンパ組織、造血組織及び関連組織の悪性新生物	合計		521	58.6	-	1	12	7	5
	男		300	58.6	-	-	10	4	3
	女		221	58.5	-	1	2	3	2
037 上皮内新生物	合計		62	48.9	-	-	-	-	-
	男		7	72.1	-	-	-	-	-
	女		55	46.0	-	-	-	-	-
038 良性新生物	合計		902	58.6	-	1	11	5	4
	男		374	63.2	-	1	7	2	3
	女		528	55.3	-	-	4	3	1
039 性状不詳又は不明の新生物	合計		148	63.3	-	-	-	1	-
	男		85	64.7	-	-	-	-	-
	女		63	61.5	-	-	-	1	-

15-19歳	20-29歳	30-39歳	40-49歳	50-59歳	60-64歳	65-69歳	70-74歳	75-79歳	80-84歳	85-89歳	90歳-
39	85	200	459	822	958	1,111	1,296	1,055	561	153	38
18	25	31	120	396	589	653	841	638	345	75	14
21	60	169	339	426	369	458	455	417	216	78	24
-	6	4	9	15	9	18	23	8	7	5	3
-	6	2	6	11	8	18	19	4	3	4	-
-	-	2	3	4	1	-	4	4	4	1	3
-	1	25	63	232	349	463	529	449	268	71	21
-	-	10	33	164	261	313	395	289	172	32	9
-	1	15	30	68	88	150	134	160	96	39	12
-	2	15	26	103	168	211	239	209	83	11	1
-	2	3	8	63	111	150	162	149	61	8	1
-	-	12	18	40	57	61	77	60	22	3	-
2	-	-	-	-	-	-	1	-	-	-	-
2	-	-	-	-	-	-	-	-	-	-	-
-	-	-	-	-	-	-	1	-	-	-	-
-	-	-	2	3	3	3	3	4	7	4	-
-	-	-	1	2	1	2	1	1	3	-	-
-	-	-	1	1	2	1	2	3	4	4	-
-	-	1	1	8	3	1	6	1	-	-	-
-	-	-	1	1	1	1	-	-	-	-	-
-	-	1	-	7	2	-	6	1	-	-	-
-	2	16	65	78	38	43	31	12	10	5	1
-	-	-	3	-	-	-	-	-	-	-	-
-	2	16	62	78	38	43	31	12	10	5	1
4	-	28	75	72	54	71	69	44	13	2	1
-	-	-	-	-	-	-	-	-	-	-	-
4	-	28	75	72	54	71	69	44	13	2	1
-	-	-	2	7	21	30	45	36	19	6	-
-	-	-	2	7	21	30	45	36	19	6	-
-	-	-	-	-	-	-	-	-	-	-	-
1	-	-	6	42	43	36	58	70	43	9	3
1	-	-	6	34	37	22	41	43	34	7	3
-	-	-	-	8	6	14	17	27	9	2	-
-	-	-	-	-	1	1	7	-	-	-	-
-	-	-	-	-	1	1	-	-	-	-	-
-	-	-	-	-	-	-	7	-	-	-	-
-	1	5	6	12	11	8	-	4	2	2	-
-	-	-	2	-	2	-	-	1	-	1	-
-	1	5	4	12	9	8	-	3	2	1	-
1	1	4	9	37	43	30	38	31	21	4	2
1	1	1	1	16	19	19	21	16	12	3	-
-	-	3	8	21	24	11	17	15	9	1	2
25	14	16	39	68	87	67	88	54	26	11	1
10	11	7	20	37	57	33	65	23	14	5	1
15	3	9	19	31	30	34	23	31	12	6	-
-	7	17	14	8	2	1	6	4	2	-	1
-	-	-	1	-	-	-	3	1	2	-	-
-	7	17	13	8	2	1	3	3	-	-	1
2	45	66	130	120	113	101	132	101	51	20	-
1	3	7	31	50	65	48	74	56	20	6	-
1	42	59	99	70	48	53	58	45	31	14	-
4	6	3	12	17	13	27	21	28	9	3	4
3	2	1	5	11	5	16	15	19	5	3	-
1	4	2	7	6	8	11	6	9	4	-	4

5. 在院期間別（中分類）・死亡患者数

() 内は剖検数

中分類	日数	総数	死亡計	死亡率 (%)	平均在院日数	1-8日	9-15日
II 新生物	合計	6,826	413 (8)	6.1	31.1	90 (1)	75 (1)
	男	3,776	256 (7)	6.8	29.9	60 (-)	48 (1)
	女	3,050	157 (1)	5.1	33.1	30 (1)	27 (-)
022 口唇、口腔及び咽頭の悪性新生物	合計	107	10 (-)	9.3	18.8	2 (-)	4 (-)
	男	81	9 (-)	11.1	17.4	2 (-)	4 (-)
	女	26	1 (-)	3.8	31.0	- (-)	- (-)
023 消化器の悪性新生物	合計	2,472	195 (3)	7.9	30.3	45 (-)	34 (1)
	男	1,679	123 (3)	7.3	31.1	32 (-)	22 (1)
	女	793	72 (-)	9.1	29.0	13 (-)	12 (-)
024 呼吸器及び胸腔内臓器の悪性新生物	合計	1,068	89 (2)	8.3	25.7	20 (1)	17 (-)
	男	718	53 (1)	7.4	25.0	12 (-)	12 (-)
	女	350	36 (1)	10.3	26.7	8 (1)	5 (-)
025 骨及び関節軟骨の悪性新生物	合計	3	- (-)	-	-	- (-)	- (-)
	男	2	- (-)	-	-	- (-)	- (-)
	女	1	- (-)	-	-	- (-)	- (-)
026 皮膚の黒色腫及びその他の悪性新生物	合計	29	- (-)	-	-	- (-)	- (-)
	男	11	- (-)	-	-	- (-)	- (-)
	女	18	- (-)	-	-	- (-)	- (-)
027 中皮及び軟部組織の悪性新生物	合計	21	2 (-)	9.5	27.5	- (-)	1 (-)
	男	4	1 (-)	25.0	12.0	- (-)	1 (-)
	女	17	1 (-)	5.9	43.0	- (-)	- (-)
028 乳房の悪性新生物	合計	301	6 (-)	2.0	11.8	3 (-)	2 (-)
	男	3	- (-)	-	-	- (-)	- (-)
	女	298	6 (-)	2.0	11.8	3 (-)	2 (-)
029 女性生殖器の悪性新生物	合計	433	9 (-)	2.1	21.0	2 (-)	- (-)
	男	-	- (-)	-	-	- (-)	- (-)
	女	433	9 (-)	2.1	21.0	2 (-)	- (-)
030 男性生殖器の悪性新生物	合計	166	4 (-)	2.4	23.0	2 (-)	- (-)
	男	166	4 (-)	2.4	23.0	2 (-)	- (-)
	女	-	- (-)	-	-	- (-)	- (-)
031 腎尿路の悪性新生物	合計	311	8 (-)	2.6	24.6	2 (-)	1 (-)
	男	228	5 (-)	2.2	27.0	1 (-)	1 (-)
	女	83	3 (-)	3.6	20.7	1 (-)	- (-)
032 眼、脳及び中枢神経系のその他の中枢神経系の部位の悪性新生物	合計	9	1 (-)	11.1	137.0	- (-)	- (-)
	男	2	- (-)	-	-	- (-)	- (-)
	女	7	1 (-)	14.3	137.0	- (-)	- (-)
033 甲状腺及びその他の内分泌腺の悪性新生物	合計	51	1 (-)	2.0	4.0	1 (-)	- (-)
	男	6	- (-)	-	-	- (-)	- (-)
	女	45	1 (-)	2.2	4.0	1 (-)	- (-)
034 部位不明確、続発部位及び部位不明の悪性新生物	合計	222	24 (1)	10.8	42.7	1 (-)	6 (-)
	男	110	15 (1)	13.6	30.9	1 (-)	1 (-)
	女	112	9 (-)	8.0	62.3	- (-)	5 (-)
035 リンパ組織、造血組織及び関連組織の悪性新生物	合計	521	50 (1)	9.6	46.0	10 (-)	7 (-)
	男	300	33 (1)	11.0	37.8	8 (-)	5 (-)
	女	221	17 (-)	7.7	61.7	2 (-)	2 (-)
037 上皮内新生物	合計	62	- (-)	-	-	- (-)	- (-)
	男	7	- (-)	-	-	- (-)	- (-)
	女	55	- (-)	-	-	- (-)	- (-)
038 良性新生物	合計	902	- (-)	-	-	- (-)	- (-)
	男	374	- (-)	-	-	- (-)	- (-)
	女	528	- (-)	-	-	- (-)	- (-)
039 性状不詳又は不明の新生物	合計	148	14 (1)	9.5	28.9	2 (-)	3 (-)
	男	85	13 (1)	15.3	30.5	2 (-)	2 (-)
	女	63	1 (-)	1.6	9.0	- (-)	1 (-)

16-22日	23-31日	32-61日	62-91日	3-6ヶ月	6ヶ月-1年	1-2年	2年-
53 (1)	57 (2)	92 (3)	24 (-)	18 (-)	4 (-)	- (-)	- (-)
29 (1)	38 (2)	56 (3)	12 (-)	10 (-)	3 (-)	- (-)	- (-)
24 (-)	19 (-)	36 (-)	12 (-)	8 (-)	1 (-)	- (-)	- (-)
1 (-)	1 (-)	2 (-)	- (-)	- (-)	- (-)	- (-)	- (-)
1 (-)	- (-)	2 (-)	- (-)	- (-)	- (-)	- (-)	- (-)
- (-)	1 (-)	- (-)	- (-)	- (-)	- (-)	- (-)	- (-)
28 (-)	26 (1)	41 (1)	10 (-)	9 (-)	2 (-)	- (-)	- (-)
15 (-)	16 (1)	25 (1)	4 (-)	7 (-)	2 (-)	- (-)	- (-)
13 (-)	10 (-)	16 (-)	6 (-)	2 (-)	- (-)	- (-)	- (-)
10 (-)	10 (-)	26 (1)	6 (-)	- (-)	- (-)	- (-)	- (-)
5 (-)	7 (-)	14 (1)	3 (-)	- (-)	- (-)	- (-)	- (-)
5 (-)	3 (-)	12 (-)	3 (-)	- (-)	- (-)	- (-)	- (-)
- (-)	- (-)	- (-)	- (-)	- (-)	- (-)	- (-)	- (-)
- (-)	- (-)	- (-)	- (-)	- (-)	- (-)	- (-)	- (-)
- (-)	- (-)	- (-)	- (-)	- (-)	- (-)	- (-)	- (-)
- (-)	- (-)	- (-)	- (-)	- (-)	- (-)	- (-)	- (-)
- (-)	- (-)	- (-)	- (-)	- (-)	- (-)	- (-)	- (-)
- (-)	- (-)	- (-)	- (-)	- (-)	- (-)	- (-)	- (-)
- (-)	- (-)	1 (-)	- (-)	- (-)	- (-)	- (-)	- (-)
- (-)	- (-)	- (-)	- (-)	- (-)	- (-)	- (-)	- (-)
- (-)	- (-)	1 (-)	- (-)	- (-)	- (-)	- (-)	- (-)
- (-)	- (-)	1 (-)	- (-)	- (-)	- (-)	- (-)	- (-)
- (-)	- (-)	- (-)	- (-)	- (-)	- (-)	- (-)	- (-)
- (-)	- (-)	1 (-)	- (-)	- (-)	- (-)	- (-)	- (-)
3 (-)	2 (-)	2 (-)	- (-)	- (-)	- (-)	- (-)	- (-)
- (-)	- (-)	- (-)	- (-)	- (-)	- (-)	- (-)	- (-)
3 (-)	2 (-)	2 (-)	- (-)	- (-)	- (-)	- (-)	- (-)
1 (-)	- (-)	- (-)	1 (-)	- (-)	- (-)	- (-)	- (-)
1 (-)	- (-)	- (-)	1 (-)	- (-)	- (-)	- (-)	- (-)
- (-)	- (-)	- (-)	- (-)	- (-)	- (-)	- (-)	- (-)
1 (-)	2 (-)	2 (-)	- (-)	- (-)	- (-)	- (-)	- (-)
- (-)	2 (-)	1 (-)	- (-)	- (-)	- (-)	- (-)	- (-)
1 (-)	- (-)	1 (-)	- (-)	- (-)	- (-)	- (-)	- (-)
- (-)	- (-)	- (-)	- (-)	1 (-)	- (-)	- (-)	- (-)
- (-)	- (-)	- (-)	- (-)	- (-)	- (-)	- (-)	- (-)
- (-)	- (-)	- (-)	- (-)	1 (-)	- (-)	- (-)	- (-)
- (-)	- (-)	- (-)	- (-)	- (-)	- (-)	- (-)	- (-)
- (-)	- (-)	- (-)	- (-)	- (-)	- (-)	- (-)	- (-)
- (-)	- (-)	- (-)	- (-)	- (-)	- (-)	- (-)	- (-)
- (-)	- (-)	- (-)	- (-)	- (-)	- (-)	- (-)	- (-)
5 (-)	3 (-)	5 (1)	3 (-)	- (-)	1 (-)	- (-)	- (-)
4 (-)	3 (-)	4 (1)	2 (-)	- (-)	- (-)	- (-)	- (-)
1 (-)	- (-)	1 (-)	1 (-)	- (-)	1 (-)	- (-)	- (-)
2 (1)	8 (-)	11 (-)	4 (-)	7 (-)	1 (-)	- (-)	- (-)
1 (1)	5 (-)	9 (-)	2 (-)	2 (-)	1 (-)	- (-)	- (-)
1 (-)	3 (-)	2 (-)	2 (-)	5 (-)	- (-)	- (-)	- (-)
- (-)	- (-)	- (-)	- (-)	- (-)	- (-)	- (-)	- (-)
- (-)	- (-)	- (-)	- (-)	- (-)	- (-)	- (-)	- (-)
- (-)	- (-)	- (-)	- (-)	- (-)	- (-)	- (-)	- (-)
- (-)	- (-)	- (-)	- (-)	- (-)	- (-)	- (-)	- (-)
- (-)	- (-)	- (-)	- (-)	- (-)	- (-)	- (-)	- (-)
- (-)	- (-)	- (-)	- (-)	- (-)	- (-)	- (-)	- (-)
- (-)	- (-)	- (-)	- (-)	- (-)	- (-)	- (-)	- (-)
2 (-)	5 (1)	1 (-)	- (-)	1 (-)	- (-)	- (-)	- (-)
2 (-)	5 (1)	1 (-)	- (-)	1 (-)	- (-)	- (-)	- (-)
- (-)	- (-)	- (-)	- (-)	- (-)	- (-)	- (-)	- (-)

6. 年齢別（中分類）・死亡患者数

() 内は剖検数

中分類	年 齢		総数	死亡計	死亡率 (%)	平均年齢					
							0-28日	29日-11月	1-4歳	5-9歳	10-14歳
II 新生物	合計		6,826	413 (8)	6.1	68.4	- (-)	- (-)	- (-)	- (-)	2 (-)
	男		3,776	256 (7)	6.8	68.6	- (-)	- (-)	- (-)	- (-)	1 (-)
	女		3,050	157 (1)	5.1	68.1	- (-)	- (-)	- (-)	- (-)	1 (-)
022 口唇、口腔及び咽頭の悪性新生物	合計		107	10 (-)	9.3	66.8	- (-)	- (-)	- (-)	- (-)	- (-)
	男		81	9 (-)	11.1	66.3	- (-)	- (-)	- (-)	- (-)	- (-)
	女		26	1 (-)	3.8	71.0	- (-)	- (-)	- (-)	- (-)	- (-)
023 消化器の悪性新生物	合計		2,472	195 (3)	7.9	69.8	- (-)	- (-)	- (-)	- (-)	- (-)
	男		1,679	123 (3)	7.3	69.2	- (-)	- (-)	- (-)	- (-)	- (-)
	女		793	72 (-)	9.1	70.8	- (-)	- (-)	- (-)	- (-)	- (-)
024 呼吸器及び胸腔内臓器の悪性新生物	合計		1,068	89 (2)	8.3	70.3	- (-)	- (-)	- (-)	- (-)	- (-)
	男		718	53 (1)	7.4	70.5	- (-)	- (-)	- (-)	- (-)	- (-)
	女		350	36 (1)	10.3	69.9	- (-)	- (-)	- (-)	- (-)	- (-)
025 骨及び関節軟骨の悪性新生物	合計		3	- (-)	-	-	- (-)	- (-)	- (-)	- (-)	- (-)
	男		2	- (-)	-	-	- (-)	- (-)	- (-)	- (-)	- (-)
	女		1	- (-)	-	-	- (-)	- (-)	- (-)	- (-)	- (-)
026 皮膚の黒色腫及びその他の悪性新生物	合計		29	- (-)	-	-	- (-)	- (-)	- (-)	- (-)	- (-)
	男		11	- (-)	-	-	- (-)	- (-)	- (-)	- (-)	- (-)
	女		18	- (-)	-	-	- (-)	- (-)	- (-)	- (-)	- (-)
027 中皮及び軟部組織の悪性新生物	合計		21	2 (-)	9.5	63.0	- (-)	- (-)	- (-)	- (-)	- (-)
	男		4	1 (-)	25.0	49.0	- (-)	- (-)	- (-)	- (-)	- (-)
	女		17	1 (-)	5.9	77.0	- (-)	- (-)	- (-)	- (-)	- (-)
028 乳房の悪性新生物	合計		301	6 (-)	2.0	54.3	- (-)	- (-)	- (-)	- (-)	- (-)
	男		3	- (-)	-	-	- (-)	- (-)	- (-)	- (-)	- (-)
	女		298	6 (-)	2.0	54.3	- (-)	- (-)	- (-)	- (-)	- (-)
029 女性生殖器の悪性新生物	合計		433	9 (-)	2.1	61.1	- (-)	- (-)	- (-)	- (-)	- (-)
	男		-	- (-)	-	-	- (-)	- (-)	- (-)	- (-)	- (-)
	女		433	9 (-)	2.1	61.1	- (-)	- (-)	- (-)	- (-)	- (-)
030 男性生殖器の悪性新生物	合計		166	4 (-)	2.4	79.5	- (-)	- (-)	- (-)	- (-)	- (-)
	男		166	4 (-)	2.4	79.5	- (-)	- (-)	- (-)	- (-)	- (-)
	女		-	- (-)	-	-	- (-)	- (-)	- (-)	- (-)	- (-)
031 腎尿路の悪性新生物	合計		311	8 (-)	2.6	66.5	- (-)	- (-)	- (-)	- (-)	- (-)
	男		228	5 (-)	2.2	62.6	- (-)	- (-)	- (-)	- (-)	- (-)
	女		83	3 (-)	3.6	73.0	- (-)	- (-)	- (-)	- (-)	- (-)
032 眼、脳及び中枢神経系のその他の中枢神経系の部位の悪性新生物	合計		9	1 (-)	11.1	74.0	- (-)	- (-)	- (-)	- (-)	- (-)
	男		2	- (-)	-	-	- (-)	- (-)	- (-)	- (-)	- (-)
	女		7	1 (-)	14.3	74.0	- (-)	- (-)	- (-)	- (-)	- (-)
033 甲状腺及びその他の内分泌腺の悪性新生物	合計		51	1 (-)	2.0	79.0	- (-)	- (-)	- (-)	- (-)	- (-)
	男		6	- (-)	-	-	- (-)	- (-)	- (-)	- (-)	- (-)
	女		45	1 (-)	2.2	79.0	- (-)	- (-)	- (-)	- (-)	- (-)
034 部位不明確、続発部位及び部位不明の悪性新生物	合計		222	24 (1)	10.8	68.1	- (-)	- (-)	- (-)	- (-)	1 (-)
	男		110	15 (1)	13.6	70.3	- (-)	- (-)	- (-)	- (-)	- (-)
	女		112	9 (-)	8.0	64.4	- (-)	- (-)	- (-)	- (-)	1 (-)
035 リンパ組織、造血組織及び関連組織の悪性新生物	合計		521	50 (1)	9.6	62.6	- (-)	- (-)	- (-)	- (-)	1 (-)
	男		300	33 (1)	11.0	64.3	- (-)	- (-)	- (-)	- (-)	1 (-)
	女		221	17 (-)	7.7	59.2	- (-)	- (-)	- (-)	- (-)	- (-)
037 上皮内新生物	合計		62	- (-)	-	-	- (-)	- (-)	- (-)	- (-)	- (-)
	男		7	- (-)	-	-	- (-)	- (-)	- (-)	- (-)	- (-)
	女		55	- (-)	-	-	- (-)	- (-)	- (-)	- (-)	- (-)
038 良性新生物	合計		902	- (-)	-	-	- (-)	- (-)	- (-)	- (-)	- (-)
	男		374	- (-)	-	-	- (-)	- (-)	- (-)	- (-)	- (-)
	女		528	- (-)	-	-	- (-)	- (-)	- (-)	- (-)	- (-)
039 性状不詳又は不明の新生物	合計		148	14 (1)	9.5	69.1	- (-)	- (-)	- (-)	- (-)	- (-)
	男		85	13 (1)	15.3	67.4	- (-)	- (-)	- (-)	- (-)	- (-)
	女		63	1 (-)	1.6	92.0	- (-)	- (-)	- (-)	- (-)	- (-)

15-19歲	20-29歲	30-39歲	40-49歲	50-59歲	60-64歲	65-69歲	70-74歲	75-79歲	80-84歲	85-89歲	90歲-
2 (-)	2 (-)	3 (-)	12 (-)	48 (2)	57 (3)	71 (1)	93 (1)	68 (1)	37 (-)	12 (-)	6 (-)
2 (-)	1 (-)	- (-)	4 (-)	28 (2)	41 (3)	42 (1)	65 (-)	41 (1)	22 (-)	8 (-)	1 (-)
- (-)	1 (-)	3 (-)	8 (-)	20 (-)	16 (-)	29 (-)	28 (1)	27 (-)	15 (-)	4 (-)	5 (-)
- (-)	1 (-)	- (-)	- (-)	- (-)	1 (-)	3 (-)	3 (-)	- (-)	1 (-)	1 (-)	- (-)
- (-)	1 (-)	- (-)	- (-)	- (-)	1 (-)	3 (-)	2 (-)	- (-)	1 (-)	1 (-)	- (-)
- (-)	- (-)	- (-)	- (-)	- (-)	- (-)	- (-)	1 (-)	- (-)	- (-)	- (-)	- (-)
- (-)	- (-)	1 (-)	2 (-)	25 (1)	27 (2)	33 (-)	41 (-)	37 (-)	21 (-)	5 (-)	3 (-)
- (-)	- (-)	- (-)	1 (-)	17 (1)	18 (2)	20 (-)	31 (-)	22 (-)	12 (-)	2 (-)	- (-)
- (-)	- (-)	1 (-)	1 (-)	8 (-)	9 (-)	13 (-)	10 (-)	15 (-)	9 (-)	3 (-)	3 (-)
- (-)	- (-)	- (-)	3 (-)	8 (1)	10 (-)	16 (-)	25 (1)	17 (-)	7 (-)	2 (-)	1 (-)
- (-)	- (-)	- (-)	2 (-)	4 (1)	6 (-)	9 (-)	16 (-)	10 (-)	4 (-)	1 (-)	1 (-)
- (-)	- (-)	- (-)	1 (-)	4 (-)	4 (-)	7 (-)	9 (1)	7 (-)	3 (-)	1 (-)	- (-)
- (-)	- (-)	- (-)	- (-)	- (-)	- (-)	- (-)	- (-)	- (-)	- (-)	- (-)	- (-)
- (-)	- (-)	- (-)	- (-)	- (-)	- (-)	- (-)	- (-)	- (-)	- (-)	- (-)	- (-)
- (-)	- (-)	- (-)	- (-)	- (-)	- (-)	- (-)	- (-)	- (-)	- (-)	- (-)	- (-)
- (-)	- (-)	- (-)	- (-)	- (-)	- (-)	- (-)	- (-)	- (-)	- (-)	- (-)	- (-)
- (-)	- (-)	- (-)	- (-)	- (-)	- (-)	- (-)	- (-)	- (-)	- (-)	- (-)	- (-)
- (-)	- (-)	- (-)	- (-)	- (-)	- (-)	- (-)	- (-)	- (-)	- (-)	- (-)	- (-)
- (-)	- (-)	- (-)	1 (-)	- (-)	- (-)	- (-)	- (-)	1 (-)	- (-)	- (-)	- (-)
- (-)	- (-)	- (-)	1 (-)	- (-)	- (-)	- (-)	- (-)	- (-)	- (-)	- (-)	- (-)
- (-)	- (-)	- (-)	- (-)	- (-)	- (-)	- (-)	- (-)	1 (-)	- (-)	- (-)	- (-)
- (-)	- (-)	- (-)	1 (-)	4 (-)	1 (-)	- (-)	- (-)	- (-)	- (-)	- (-)	- (-)
- (-)	- (-)	- (-)	- (-)	- (-)	- (-)	- (-)	- (-)	- (-)	- (-)	- (-)	- (-)
- (-)	- (-)	- (-)	1 (-)	4 (-)	1 (-)	- (-)	- (-)	- (-)	- (-)	- (-)	- (-)
- (-)	- (-)	1 (-)	- (-)	3 (-)	- (-)	2 (-)	3 (-)	- (-)	- (-)	- (-)	- (-)
- (-)	- (-)	- (-)	- (-)	- (-)	- (-)	- (-)	- (-)	- (-)	- (-)	- (-)	- (-)
- (-)	- (-)	1 (-)	- (-)	3 (-)	- (-)	2 (-)	3 (-)	- (-)	- (-)	- (-)	- (-)
- (-)	- (-)	- (-)	- (-)	- (-)	- (-)	- (-)	1 (-)	1 (-)	1 (-)	1 (-)	- (-)
- (-)	- (-)	- (-)	- (-)	- (-)	- (-)	- (-)	1 (-)	1 (-)	1 (-)	1 (-)	- (-)
- (-)	- (-)	- (-)	- (-)	- (-)	- (-)	- (-)	- (-)	- (-)	- (-)	- (-)	- (-)
- (-)	- (-)	- (-)	- (-)	- (-)	- (-)	- (-)	1 (-)	- (-)	- (-)	- (-)	- (-)
- (-)	- (-)	- (-)	- (-)	- (-)	- (-)	- (-)	- (-)	- (-)	- (-)	- (-)	- (-)
- (-)	- (-)	- (-)	- (-)	- (-)	- (-)	- (-)	1 (-)	- (-)	- (-)	- (-)	- (-)
- (-)	- (-)	- (-)	- (-)	- (-)	- (-)	- (-)	- (-)	1 (-)	- (-)	- (-)	- (-)
- (-)	- (-)	- (-)	- (-)	- (-)	- (-)	- (-)	- (-)	- (-)	- (-)	- (-)	- (-)
- (-)	- (-)	- (-)	- (-)	- (-)	- (-)	- (-)	- (-)	1 (-)	- (-)	- (-)	- (-)
- (-)	- (-)	- (-)	1 (-)	- (-)	5 (-)	6 (-)	4 (-)	3 (1)	2 (-)	1 (-)	1 (-)
- (-)	- (-)	- (-)	- (-)	- (-)	5 (-)	2 (-)	4 (-)	2 (1)	1 (-)	1 (-)	- (-)
- (-)	- (-)	- (-)	1 (-)	- (-)	- (-)	4 (-)	- (-)	1 (-)	1 (-)	- (-)	1 (-)
1 (-)	1 (-)	1 (-)	4 (-)	6 (-)	10 (1)	6 (-)	11 (-)	4 (-)	4 (-)	1 (-)	- (-)
1 (-)	- (-)	- (-)	- (-)	5 (-)	8 (1)	4 (-)	8 (-)	3 (-)	2 (-)	1 (-)	- (-)
- (-)	1 (-)	1 (-)	4 (-)	1 (-)	2 (-)	2 (-)	3 (-)	1 (-)	2 (-)	- (-)	- (-)
- (-)	- (-)	- (-)	- (-)	- (-)	- (-)	- (-)	- (-)	- (-)	- (-)	- (-)	- (-)
- (-)	- (-)	- (-)	- (-)	- (-)	- (-)	- (-)	- (-)	- (-)	- (-)	- (-)	- (-)
- (-)	- (-)	- (-)	- (-)	- (-)	- (-)	- (-)	- (-)	- (-)	- (-)	- (-)	- (-)
- (-)	- (-)	- (-)	- (-)	- (-)	- (-)	- (-)	- (-)	- (-)	- (-)	- (-)	- (-)
- (-)	- (-)	- (-)	- (-)	- (-)	- (-)	- (-)	- (-)	- (-)	- (-)	- (-)	- (-)
- (-)	- (-)	- (-)	- (-)	- (-)	- (-)	- (-)	- (-)	- (-)	- (-)	- (-)	- (-)
- (-)	- (-)	- (-)	- (-)	- (-)	- (-)	- (-)	- (-)	- (-)	- (-)	- (-)	- (-)
- (-)	- (-)	- (-)	- (-)	2 (-)	1 (-)	4 (1)	3 (-)	3 (-)	- (-)	- (-)	1 (-)
- (-)	- (-)	- (-)	- (-)	2 (-)	1 (-)	4 (1)	3 (-)	3 (-)	- (-)	- (-)	- (-)
- (-)	- (-)	- (-)	- (-)	- (-)	- (-)	- (-)	- (-)	- (-)	- (-)	- (-)	1 (-)

IV. 手術に関する統計

1. 診療科別（大分類）・統計表

大分類		科名	総数	構成比 (%)	内科	糖尿内	血液内	腎臓内	免疫内	呼吸器	外科	小児外
総数	合計		11,695	100.0	13	28	299	95	16	67	1,697	199
	男		6,104	52.2	7	17	180	59	5	52	968	115
	女		5,591	47.8	6	11	119	36	11	15	729	84
構成比 (%)	合計		100.0		0.1	0.2	2.6	0.8	0.1	0.6	14.5	1.7
	男		100.0		0.1	0.3	2.9	1.0	0.1	0.9	15.9	1.9
	女		100.0		0.1	0.2	2.1	0.6	0.2	0.3	13.0	1.5
I 神経系の手術	(01~05)	合計	234	2.0	-	-	2	-	-	5	-	-
		男	141	2.3	-	-	2	-	-	5	-	-
		女	93	1.7	-	-	-	-	-	-	-	-
II 内分泌系の手術	(06~07)	合計	128	1.1	-	1	-	-	-	-	-	2
		男	32	0.5	-	1	-	-	-	-	-	2
		女	96	1.7	-	-	-	-	-	-	-	-
III 目の手術	(08~16)	合計	1,469	12.6	-	4	-	2	-	-	-	-
		男	632	10.4	-	4	-	1	-	-	-	-
		女	837	15.0	-	-	-	1	-	-	-	-
IV 耳の手術	(18~20)	合計	277	2.4	-	-	-	-	-	2	-	2
		男	132	2.2	-	-	-	-	-	-	-	-
		女	145	2.6	-	-	-	-	-	2	-	2
V 鼻、口、および咽頭の手術	(21~29)	合計	400	3.4	-	-	4	-	1	-	-	-
		男	252	4.1	-	-	2	-	-	-	-	-
		女	148	2.6	-	-	2	-	1	-	-	-
VI 呼吸器系の手術	(30~34)	合計	334	2.9	2	-	7	1	2	3	10	1
		男	225	3.7	1	-	5	-	1	3	10	1
		女	109	1.9	1	-	2	1	1	-	-	-
VII 循環器系の手術	(35~39)	合計	1,683	14.4	1	3	20	77	2	10	86	-
		男	1,075	17.6	-	3	10	48	1	7	44	-
		女	608	10.9	1	-	10	29	1	3	42	-
VIII 血液系およびリンパ系の手術	(40~41)	合計	162	1.4	-	-	84	-	2	4	19	2
		男	94	1.5	-	-	50	-	1	3	8	1
		女	68	1.2	-	-	34	-	1	1	11	1
IX 消化器系の手術	(42~54)	合計	3,472	29.7	-	11	16	6	2	10	1,298	145
		男	2,193	35.9	-	5	12	3	1	8	833	74
		女	1,279	22.9	-	6	4	3	1	2	465	71
X 尿路系の手術	(55~59)	合計	429	3.7	-	-	3	3	1	2	10	4
		男	266	4.4	-	-	3	2	-	1	6	1
		女	163	2.9	-	-	-	1	1	1	4	3
XI 男性生殖器の手術	(60~64)	合計	116	1.0	-	-	1	-	-	-	-	30
		男	116	1.9	-	-	1	-	-	-	-	30
		女	-	-	-	-	-	-	-	-	-	-
XII 女性生殖器の手術	(65~71)	合計	625	5.3	-	-	-	-	1	-	5	1
		男	-	-	-	-	-	-	-	-	-	-
		女	625	11.2	-	-	-	-	1	-	5	1
XIII 産科的処置	(72~75)	合計	179	1.5	-	-	-	-	-	-	-	-
		男	-	-	-	-	-	-	-	-	-	-
		女	179	3.2	-	-	-	-	-	-	-	-
XIV 筋骨格系の手術	(76~84)	合計	1,020	8.7	-	4	-	-	1	2	3	1
		男	374	6.1	-	3	-	-	-	2	1	1
		女	646	11.6	-	1	-	-	1	-	2	-
XV 表皮組織の手術	(85~86)	合計	555	4.7	4	3	39	5	3	10	227	10
		男	224	3.7	4	1	25	4	-	10	42	5
		女	331	5.9	-	2	14	1	3	-	185	5
XVI 各種の診断および治療	(87~99)	合計	612	5.2	6	2	123	1	1	19	39	1
		男	348	5.7	2	-	70	1	1	13	24	-
		女	264	4.7	4	2	53	-	-	6	15	1

※ 転科除く 主手術とする

皮膚科	齒科	整形外	形成外	産婦人	小兒科	眼科	耳鼻咽	泌尿器	精神神	消化器	脳神経	心臓血	神経内	呼外科	循環器
33	96	1,012	187	868	127	1,450	883	571	11	2,621	255	216	23	208	720
20	41	365	96	-	72	621	489	387	3	1,716	153	125	21	136	456
13	55	647	91	868	55	829	394	184	8	905	102	91	2	72	264
0.3	0.8	8.7	1.6	7.4	1.1	12.4	7.6	4.9	0.1	22.4	2.2	1.8	0.2	1.8	6.2
0.3	0.7	6.0	1.6	-	1.2	10.2	8.0	6.3	0.0	28.1	2.5	2.0	0.3	2.2	7.5
0.2	1.0	11.6	1.6	15.5	1.0	14.8	7.0	3.3	0.1	16.2	1.8	1.6	0.0	1.3	4.7
-	-	88	-	-	1	-	1	-	-	-	134	-	3	-	-
-	-	46	-	-	-	-	-	-	-	-	85	-	3	-	-
-	-	42	-	-	1	-	1	-	-	-	49	-	-	-	-
-	-	-	-	-	-	-	101	10	-	-	13	-	-	1	-
-	-	-	-	-	-	-	22	1	-	-	5	-	-	1	-
-	-	-	-	-	-	-	79	9	-	-	8	-	-	-	-
1	-	-	2	-	7	1,450	1	-	-	1	1	-	-	-	-
1	-	-	1	-	2	621	1	-	-	-	1	-	-	-	-
-	-	-	1	-	5	829	-	-	-	1	-	-	-	-	-
-	-	-	4	-	2	-	264	-	-	1	-	-	2	-	-
-	-	-	1	-	2	-	127	-	-	-	-	-	2	-	-
-	-	-	3	-	-	-	137	-	-	1	-	-	-	-	-
-	44	-	6	-	1	-	341	-	-	-	-	-	-	2	1
-	17	-	4	-	1	-	226	-	-	-	-	-	-	2	-
-	27	-	2	-	-	-	115	-	-	-	-	-	-	-	1
-	-	1	1	-	4	-	102	-	-	1	14	4	-	177	4
-	-	1	-	-	2	-	68	-	-	1	10	2	-	117	3
-	-	-	1	-	2	-	34	-	-	-	4	2	-	60	1
1	-	-	44	11	3	-	4	13	4	544	77	153	2	2	626
-	-	-	25	-	-	-	2	12	1	386	42	90	2	2	400
1	-	-	19	11	3	-	2	1	3	158	35	63	-	-	226
-	1	-	1	-	20	-	24	1	-	-	-	-	-	4	-
-	1	-	1	-	15	-	12	1	-	-	-	-	-	1	-
-	-	-	-	-	5	-	12	-	-	-	-	-	-	3	-
-	-	4	1	24	2	-	11	12	2	1,899	4	2	7	5	11
-	-	-	1	-	2	-	9	6	1	1,217	3	2	5	4	7
-	-	4	-	24	-	-	2	6	1	682	1	-	2	1	4
-	-	-	-	19	-	-	-	381	-	6	-	-	-	-	-
-	-	-	-	-	-	-	-	249	-	4	-	-	-	-	-
-	-	-	-	19	-	-	-	132	-	2	-	-	-	-	-
-	-	-	-	-	-	-	-	85	-	-	-	-	-	-	-
-	-	-	-	-	-	-	-	85	-	-	-	-	-	-	-
-	-	-	-	-	-	-	-	-	-	-	-	-	-	-	-
-	-	-	-	615	-	-	1	1	1	-	-	-	-	-	-
-	-	-	-	-	-	-	-	-	-	-	-	-	-	-	-
-	-	-	-	615	-	-	1	1	1	-	-	-	-	-	-
-	-	-	-	179	-	-	-	-	-	-	-	-	-	-	-
-	-	-	-	-	-	-	-	-	-	-	-	-	-	-	-
-	-	-	-	179	-	-	-	-	-	-	-	-	-	-	-
3	51	902	34	1	1	-	3	1	1	2	1	5	-	1	3
2	23	306	25	-	1	-	2	-	-	1	-	4	-	1	2
1	28	596	9	1	-	-	1	1	1	1	1	1	-	-	1
28	-	8	89	11	11	-	15	14	3	30	9	10	3	13	10
17	-	6	35	-	5	-	8	6	1	22	6	9	3	8	7
11	-	2	54	11	6	-	7	8	2	8	3	1	-	5	3
-	-	9	5	8	75	-	15	53	-	137	2	42	6	3	65
-	-	6	3	-	42	-	12	27	-	85	1	18	6	-	37
-	-	3	2	8	33	-	3	26	-	52	1	24	-	3	28

2. 年齢別（大分類）・統計表

大分類		年 齢		総 数	構成比 (%)	平均 年齢	0-28日	29日-11月	1-4歳	5-9歳
		合計	性別							
総 数		合計		11,695	100.0	62.3	28	71	158	122
		男		6,104	52.2	62.9	15	35	94	69
		女		5,591	47.8	61.7	13	36	64	53
構 成 比 (%)		合計		100.0			0.2	0.6	1.4	1.0
		男		100.0			0.2	0.6	1.5	1.1
		女		100.0			0.2	0.6	1.1	0.9
I 神経系の手術	(01~05)	合計		234	2.0	67.8	-	1	-	1
		男		141	2.3	67.6	-	-	-	1
		女		93	1.7	68.2	-	1	-	-
II 内分泌系の手術	(06~07)	合計		128	1.1	56.9	-	-	1	1
		男		32	0.5	55.9	-	-	1	1
		女		96	1.7	57.3	-	-	-	-
III 目の手術	(08~16)	合計		1,469	12.6	71.6	-	7	-	4
		男		632	10.4	69.6	-	2	-	2
		女		837	15.0	73.1	-	5	-	2
IV 耳の手術	(18~20)	合計		277	2.4	45.2	-	1	10	22
		男		132	2.2	41.6	-	1	5	13
		女		145	2.6	48.4	-	-	5	9
V 鼻、口、および咽頭の手術	(21~29)	合計		400	3.4	46.0	-	-	13	30
		男		252	4.1	45.5	-	-	9	19
		女		148	2.6	46.7	-	-	4	11
VI 呼吸器系の手術	(30~34)	合計		334	2.9	61.3	-	3	-	-
		男		225	3.7	61.0	-	2	-	-
		女		109	1.9	62.0	-	1	-	-
VII 循環器系の手術	(35~39)	合計		1,683	14.4	68.5	-	3	-	-
		男		1,075	17.6	68.2	-	-	-	-
		女		608	10.9	69.0	-	3	-	-
VIII 血液系およびリンパ系の手術	(40~41)	合計		162	1.4	48.2	-	1	4	2
		男		94	1.5	48.2	-	-	1	1
		女		68	1.2	48.2	-	1	3	1
IX 消化器系の手術	(42~54)	合計		3,472	29.7	65.1	2	19	82	34
		男		2,193	35.9	65.2	-	13	41	17
		女		1,279	22.9	64.9	2	6	41	17
X 尿路系の手術	(55~59)	合計		429	3.7	66.9	-	-	1	3
		男		266	4.4	68.2	-	-	1	-
		女		163	2.9	64.8	-	-	-	3
XI 男性生殖器の手術	(60~64)	合計		116	1.0	47.7	-	4	21	4
		男		116	1.9	47.7	-	4	21	4
		女		-	-	-	-	-	-	-
XII 女性生殖器の手術	(65~71)	合計		625	5.3	45.0	-	-	1	2
		男		-	-	-	-	-	-	-
		女		625	11.2	45.0	-	-	1	2
XIII 産科的処置	(72~75)	合計		179	1.5	33.2	-	-	-	-
		男		-	-	-	-	-	-	-
		女		179	3.2	33.2	-	-	-	-
XIV 筋骨格系の手術	(76~84)	合計		1,020	8.7	61.6	-	1	3	7
		男		374	6.1	52.9	-	1	1	5
		女		646	11.6	66.7	-	-	2	2
XV 表皮組織の手術	(85~86)	合計		555	4.7	59.2	-	3	11	8
		男		224	3.7	60.5	-	1	4	3
		女		331	5.9	58.4	-	2	7	5
XVI 各種の診断および治療	(87~99)	合計		612	5.2	59.4	26	28	11	4
		男		348	5.7	58.0	15	11	10	3
		女		264	4.7	61.1	11	17	1	1

※ 転科除く 主手術とする

10-14歳	15-19歳	20-29歳	30-39歳	40-49歳	50-59歳	60-64歳	65-69歳	70-74歳	75-79歳	80-84歳	85-89歳	90歳-
80	106	349	665	865	1,148	1,317	1,494	1,900	1,751	1,118	394	129
53	64	119	215	386	659	825	828	1,087	930	523	155	47
27	42	230	450	479	489	492	666	813	821	595	239	82
0.7	0.9	3.0	5.7	7.4	9.8	11.3	12.8	16.2	15.0	9.6	3.4	1.1
0.9	1.0	1.9	3.5	6.3	10.8	13.5	13.6	17.8	15.2	8.6	2.5	0.8
0.5	0.8	4.1	8.0	8.6	8.7	8.8	11.9	14.5	14.7	10.6	4.3	1.5
-	-	5	3	17	21	24	30	47	43	29	11	2
-	-	4	1	10	10	21	15	35	22	16	5	1
-	-	1	2	7	11	3	15	12	21	13	6	1
-	-	6	10	19	24	23	19	9	10	4	2	-
-	-	-	2	5	6	7	4	2	2	1	1	-
-	-	6	8	14	18	16	15	7	8	3	1	-
-	7	3	14	29	105	131	190	301	326	236	84	32
-	4	1	11	22	67	74	78	111	131	90	27	12
-	3	2	3	7	38	57	112	190	195	146	57	20
10	7	25	33	30	37	33	30	24	12	3	-	-
3	5	11	24	17	17	7	17	8	2	2	-	-
7	2	14	9	13	20	26	13	16	10	1	-	-
9	13	41	56	42	41	52	35	35	20	5	6	2
7	10	19	36	30	27	31	26	22	12	2	2	-
2	3	22	20	12	14	21	9	13	8	3	4	2
4	9	12	18	19	43	46	48	57	50	22	2	1
3	9	9	11	11	26	31	31	39	38	15	-	-
1	-	3	7	8	17	15	17	18	12	7	2	1
-	2	19	35	74	150	216	270	348	287	206	56	17
-	2	5	22	47	98	162	182	236	184	104	27	6
-	-	14	13	27	52	54	88	112	103	102	29	11
11	7	11	12	24	28	23	15	11	6	6	1	-
9	5	5	6	15	16	13	9	8	3	2	1	-
2	2	6	6	9	12	10	6	3	3	4	-	-
15	8	29	58	212	355	472	488	610	577	358	112	41
10	5	16	27	125	255	330	316	405	366	193	53	21
5	3	13	31	87	100	142	172	205	211	165	59	20
-	-	3	14	34	46	57	57	65	80	52	14	3
-	-	3	10	16	21	40	27	47	50	39	9	3
-	-	-	4	18	25	17	30	18	30	13	5	-
5	-	2	3	2	6	14	21	21	6	5	2	-
5	-	2	3	2	6	14	21	21	6	5	2	-
-	-	-	-	-	-	-	-	-	-	-	-	-
-	4	75	177	167	75	32	33	32	17	8	2	-
-	-	-	-	-	-	-	-	-	-	-	-	-
-	4	75	177	167	75	32	33	32	17	8	2	-
-	-	45	117	17	-	-	-	-	-	-	-	-
-	-	-	-	-	-	-	-	-	-	-	-	-
-	-	45	117	17	-	-	-	-	-	-	-	-
15	34	46	73	76	78	88	109	169	177	97	40	7
7	15	33	49	52	36	33	32	49	35	13	11	2
8	19	13	24	24	42	55	77	120	142	84	29	5
6	9	15	26	70	79	60	79	63	59	36	24	7
5	4	3	6	16	36	31	34	33	26	17	4	1
1	5	12	20	54	43	29	45	30	33	19	20	6
5	6	12	16	33	60	46	70	108	81	51	38	17
4	5	8	7	18	38	31	36	71	53	24	13	1
1	1	4	9	15	22	15	34	37	28	27	25	16

V. 死亡退院患者数に関する統計

1. ICD大分類別・性別・死亡退院患者数

I C D大分類		死 亡 数				剖 検 数			
		男	女	合計	構成比 (%)	男	女	合計	構成比 (%)
I	感染症及び寄生虫症	17	10	27	3.3	2		2	10.5
II	新生物	256	157	413	51.2	7	1	8	42.1
III	血液及び造血器の疾患並びに免疫機構の障害		1	1	0.1		1	1	5.3
IV	内分泌、栄養及び代謝疾患								
V	精神及び行動の障害								
VI	神経系の疾患	4	5	9	1.1		1	1	5.3
VII	眼及び付属器の疾患								
VIII	耳及び乳様突起の疾患								
IX	循環器系の疾患	141	95	236	29.2	2		2	10.5
X	呼吸器系の疾患	41	17	58	7.1	2		2	10.5
X I	消化器系の疾患	18	11	29	3.6	2		2	10.5
X II	皮膚及び皮下組織の疾患								
X III	筋骨格系及び結合組織の疾患	2	1	3	0.4				
X IV	腎尿路生殖器系の疾患	7	5	12	1.5				
X V	妊娠、分娩及び産じょく<褥>								
X VI	周産期に発生した病態	2	2	4	0.5				
X VII	先天奇形、変形及び染色体異常								
X VIII	症状、徴候及び異常臨床所見・異常検査所見で他に分類されないもの	4		4	0.5	1		1	5.3
X IX	損傷、中毒及びその他の外因の影響	7	4	11	1.4				
X X	傷病及び死亡の外因								
X X I	健康状態に影響を及ぼす要因及び保健サービスの利用								
総 数		499	308	807	99.9	16	3	19	100.0

2. 死亡退院患者 ICD10大分類別構成比

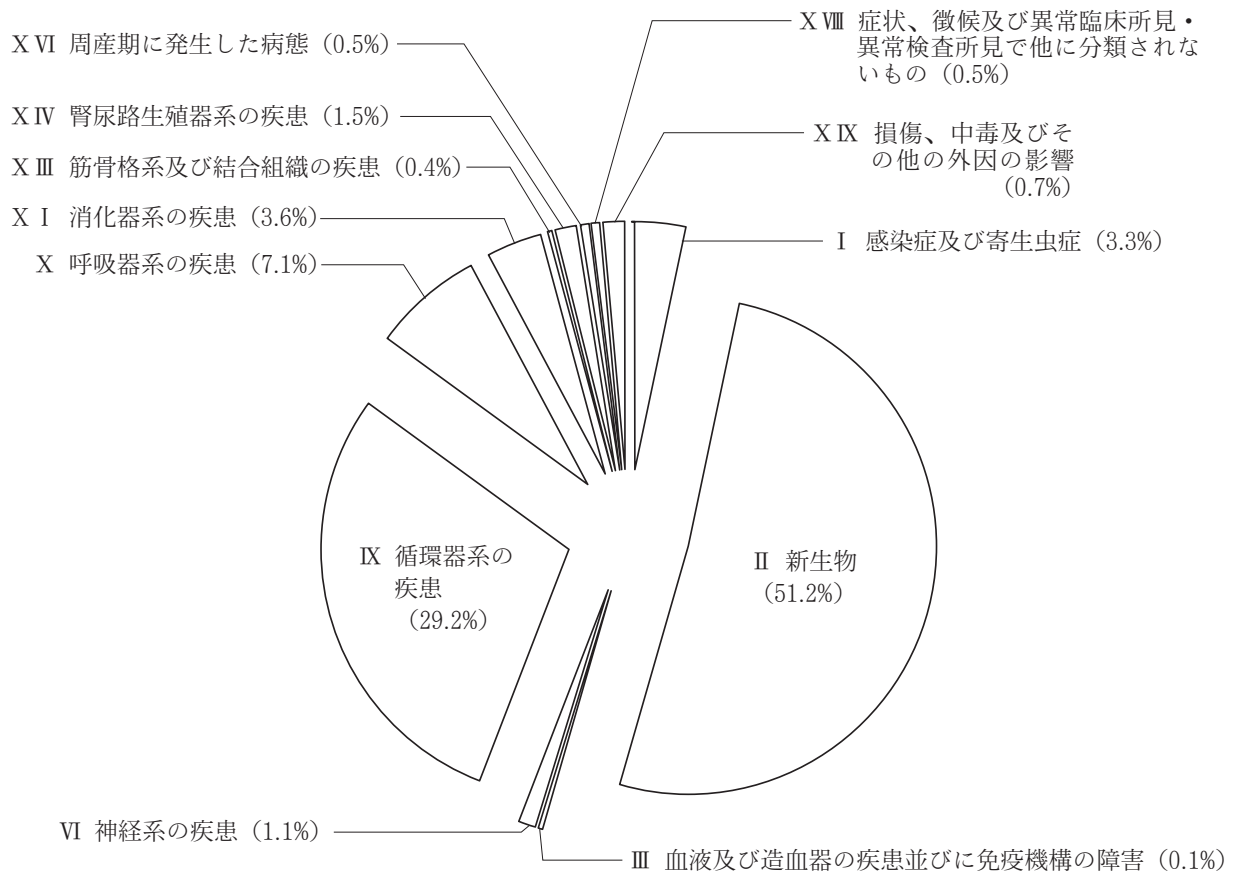

3. 死亡退院上位疾病患者数

順位	コード	分類名	件数	順位	コード	分類名	件数
1	I46	心停止	148	11	C18	結腸の悪性新生物	16
2	C34	気管支及び肺の悪性新生物	88	11	C20	直腸の悪性新生物	16
3	C22	肝及び肝内胆管の悪性新生物	70	13	J84	その他の間質性肺疾患	15
4	C16	胃の悪性新生物	42	14	A41	その他の敗血症	13
5	C25	膵の悪性新生物	24	14	I61	脳内出血	13
6	C92	骨髄性白血病	22	16	I63	脳梗塞	12
7	J18	肺炎、病原体不詳	21	17	D46	骨髄異形成症候群	11
8	C78	呼吸器及び消化器の続発性悪性新生物	20	17	I21	急性心筋梗塞	11
9	C15	食道の悪性新生物	17	19	J69	固形物及び液状物による肺臓炎	10
9	I50	心不全	17	20	I71	大動脈瘤及び解離	9

VI. 分娩に関する統計

1. 初産・経産別年齢別分娩件数

	総 数	構成比 (%)	平均年齢
総 数	758	100.0	31.7
経 産	335	44.2	32.9
初 産	423	55.8	30.7

	総 数	構成比 (%)	経 産	初 産
-15歳	1	0.1	-	1
-16歳	-	-	-	-
-17歳	1	0.1	-	1
-18歳	-	-	-	-
-19歳	-	-	-	-
-20歳	5	0.7	1	4
-21歳	8	1.1	3	5
-22歳	4	0.5	1	3
-23歳	14	1.8	5	9
-24歳	19	2.5	7	12
-25歳	40	5.3	10	30
-26歳	37	4.9	12	25
-27歳	45	5.9	8	37
-28歳	42	5.5	11	31
-29歳	55	7.3	25	30
-30歳	48	6.3	22	26
-31歳	47	6.2	22	25
-32歳	51	6.7	23	28
-33歳	48	6.3	16	32
-34歳	52	6.9	34	18
-35歳	64	8.4	37	27
-36歳	41	5.4	18	23
-37歳	37	4.9	19	18
-38歳	31	4.1	22	9
-39歳	19	2.5	11	8
-40歳	19	2.5	10	9
-45歳	30	4.0	18	12
46歳-	-	-	-	-

分娩年齢分布

経産婦分娩時平均年齢 32.9歳
初産婦分娩時平均年齢 30.7歳

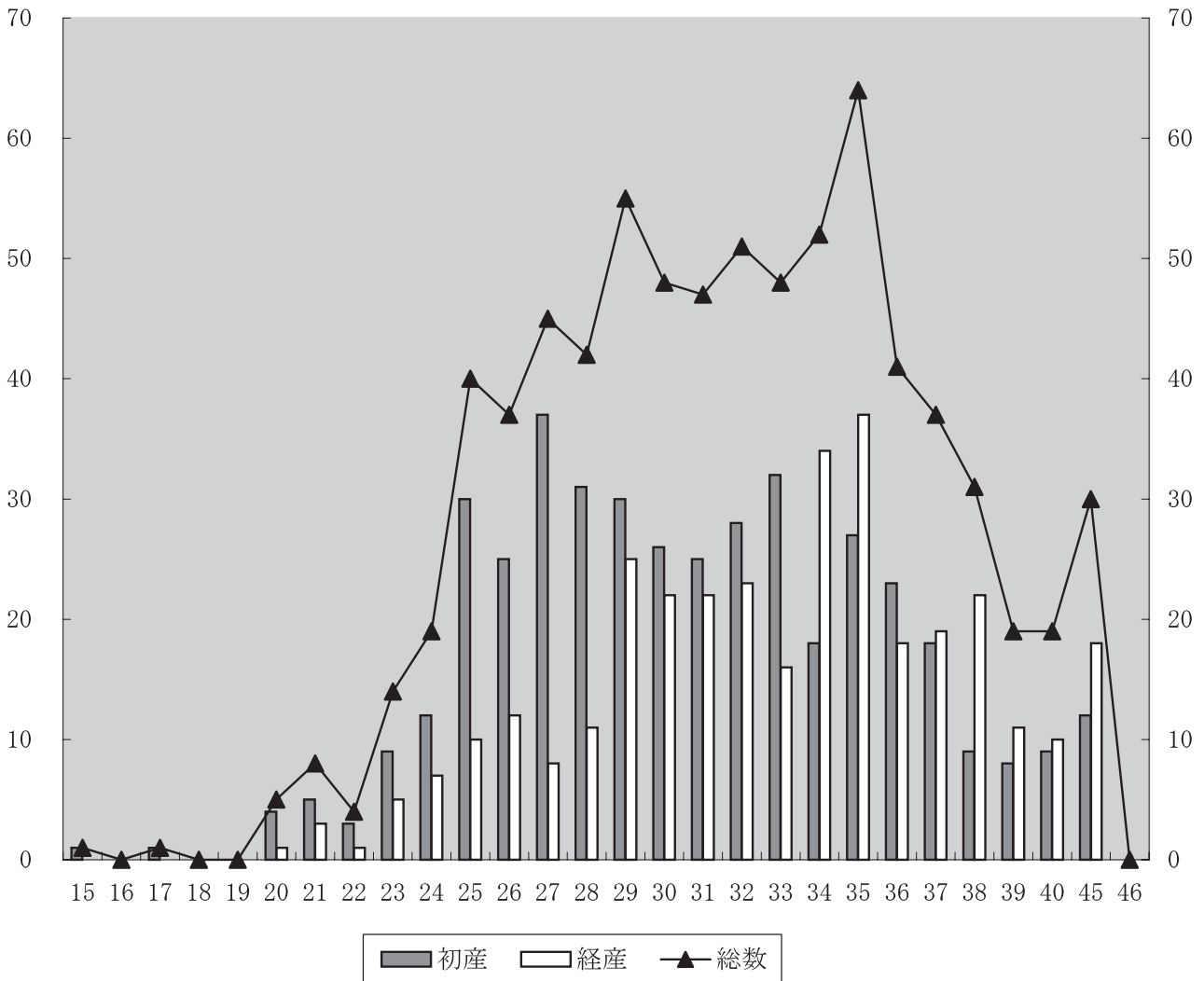

2. 単多胎別・在胎期間別・分娩数

		総数	構成比(%)	35週	36週	37週	38週	39週	40週	41週-
総数		758	100.0	46	29	86	157	183	175	82
	(帝切)	174	23.0	25	17	50	58	8	7	9
	(早産)	52	6.9	32	20	-	-	-	-	-
構成比(%)		100.0		6.1	3.8	11.3	20.7	24.1	23.1	10.8
	(帝切)	100.0		14.4	9.8	28.7	33.3	4.6	4.0	5.2
	(早産)	100.0		61.5	38.5	-	-	-	-	-
単胎		734	96.8	37	25	77	155	183	175	82
	(帝切)	153	20.2	18	13	41	57	8	7	9
	(早産)	45	5.9	29	16	-	-	-	-	-
多胎		24	3.2	9	4	9	2	-	-	-
	(帝切)	2	2.8	7	4	9	1	-	-	-
	(早産)	7	0.9	3	4	-	-	-	-	-

3. 分娩時年齢階層別・帝王切開件数

	分娩総数	帝切総数	予定帝王切開	母体死亡	緊急帝王切開	母体死亡	その他	母体死亡
総数	758	174	107	-	67	-	584	-
構成比(%)	100.0	23.0	14.1	-	8.8	-	77.0	-
平均年齢	31.7	33.3	33.6	-	32.6	-	31.2	-
-15歳	1	-	-	-	-	-	1	-
-16歳	-	-	-	-	-	-	-	-
-17歳	1	-	-	-	-	-	1	-
-18歳	-	-	-	-	-	-	-	-
-19歳	-	-	-	-	-	-	-	-
-20歳	5	-	-	-	-	-	5	-
-21歳	8	1	1	-	-	-	7	-
-22歳	4	-	-	-	-	-	4	-
-23歳	14	4	1	-	3	-	10	-
-24歳	19	-	-	-	-	-	19	-
-25歳	40	7	3	-	4	-	33	-
-26歳	37	4	2	-	2	-	33	-
-27歳	45	6	3	-	3	-	39	-
-28歳	42	11	7	-	4	-	31	-
-29歳	55	9	7	-	2	-	46	-
-30歳	48	8	4	-	4	-	40	-
-31歳	47	11	9	-	2	-	36	-
-32歳	51	8	6	-	2	-	43	-
-33歳	48	14	5	-	9	-	34	-
-34歳	52	15	9	-	6	-	37	-
-35歳	64	18	11	-	7	-	46	-
-36歳	41	16	9	-	7	-	25	-
-37歳	37	7	6	-	1	-	30	-
-38歳	31	11	7	-	4	-	20	-
-39歳	19	7	5	-	2	-	12	-
-40歳	19	7	3	-	4	-	12	-
-45歳	30	10	9	-	1	-	20	-
46歳-	-	-	-	-	-	-	-	-

4. 体重別・新生児数

	総数	構成比 (%)	-499g	-999g	-1499g	-1999g	-2499g	-2999g	-3499g	-3999g	4000g-
総数	783	100.0	3	8	9	23	72	314	272	78	4
(死産)	1	0.1	1	-	-	-	-	-	-	-	-
(母体死亡)	-	-	-	-	-	-	-	-	-	-	-
(多胎)	49	6.3	1	3	2	14	17	11	1	-	-
(帝王切開)	196	25.0	-	4	7	20	32	77	45	10	1
(早産)	60	7.7	-	4	5	14	22	11	4	-	-
構成比 (%)	100.0		0.4	1.0	1.1	2.9	9.2	40.1	34.7	10.0	0.5
(死産)	100.0		100.0	-	-	-	-	-	-	-	-
(母体死亡)	-		-	-	-	-	-	-	-	-	-
(多胎)	100.0		2.0	6.1	4.1	28.6	34.7	22.4	2.0	-	-
(帝王切開)	100.0		-	2.0	3.6	10.2	16.3	39.3	23.0	5.1	0.5
(早産)	100.0		-	6.7	8.3	23.3	36.7	18.3	6.7	-	-
男	409	52.2	2	3	4	9	33	160	154	41	3
(死産)	1	100.0	1	-	-	-	-	-	-	-	-
(母体死亡)	-	-	-	-	-	-	-	-	-	-	-
(多胎)	23	46.9	-	1	2	5	9	5	1	-	-
(帝王切開)	100	51.0	-	2	4	8	16	36	29	4	1
(早産)	28	46.7	-	1	1	4	13	7	2	-	-
女	374	47.8	1	5	5	14	39	154	118	37	1
(死産)	-	-	-	-	-	-	-	-	-	-	-
(母体死亡)	-	-	-	-	-	-	-	-	-	-	-
(多胎)	26	53.1	1	2	-	9	8	6	-	-	-
(帝王切開)	96	49.0	-	2	3	12	16	41	16	6	-
(早産)	32	53.3	-	3	4	10	9	4	2	-	-

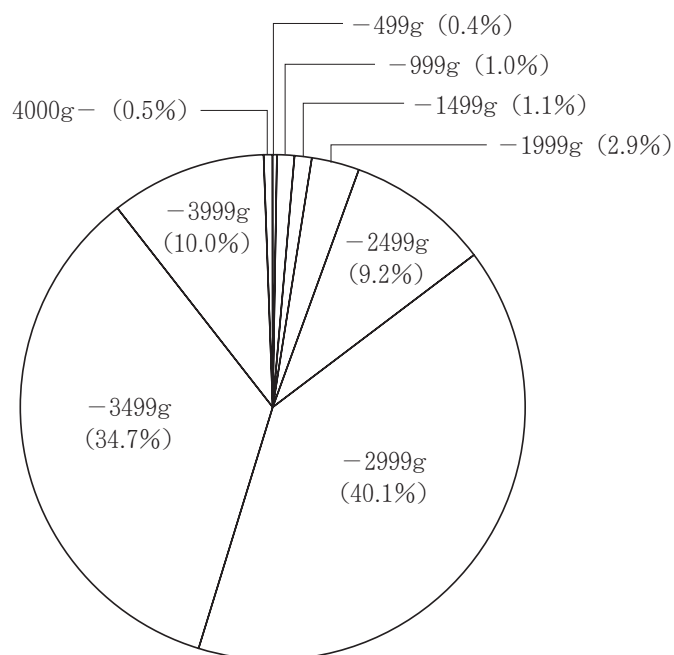

VII. 院内がん登録・諸統計

【2011/1/1～2011/12/31に当院で初発診断された入院・外来患者】

1. 院内がん登録・月別初発別腫瘍件数

月	1月	2月	3月	4月	5月	6月	7月	8月	9月	10月	11月	12月	合計
腫瘍数	205	188	180	170	204	232	174	212	213	214	196	195	2,383

2. 年齢階層別腫瘍数

		総数	平均年齢	-5歳未満	5-10歳未満	10-15歳未満	15-20歳未満	20-30歳未満	30-39歳未満	40-49歳未満	50-59歳未満	60-64歳未満	65-69歳未満	70-74歳未満	75-79歳未満	80-84歳未満	85-89歳未満	90歳以上
総数	合計	2,383	67.7	5	1	2	5	16	60	139	249	329	368	452	382	252	89	34
	男	1,378	69.1	2	—	1	2	4	12	47	139	206	220	303	242	144	39	17
	女	1,005	65.8	3	1	1	3	12	48	92	110	123	148	149	140	108	50	17

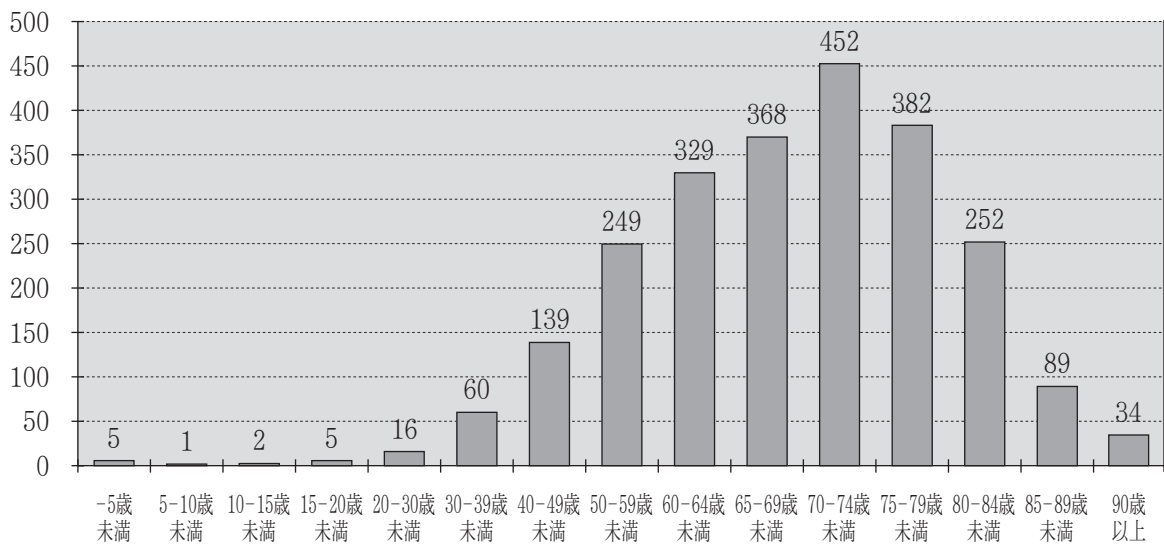

3. 来院経路別腫瘍件数・割合

院 経	腫瘍数
自 主	294
紹 介	1,578
他疾患の経過観察中	507
そ の 他	4
総 数	2,383

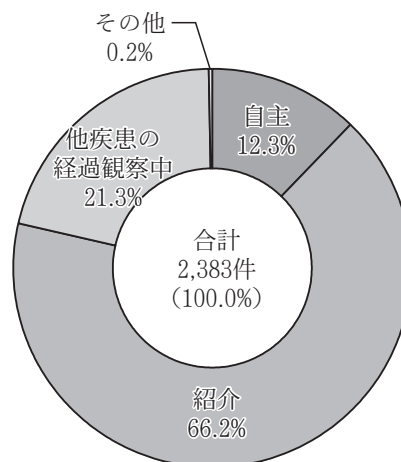

4. 院内がん登録・診断時別住所件数

大阪市

大阪市生野区	341
大阪市東成区	169
大阪市天王寺区	155
大阪市平野区	112
大阪市中央区	85
大阪市東住吉区	62
大阪市阿倍野区	47
大阪市浪速区	37
大阪市城東区	36
大阪市西成区	25
大阪市鶴見区	21
大阪市大正区	20
大阪市住之江区	19
大阪市住吉区	17
大阪市港区	14
大阪市西区	11
大阪市福島区	10
大阪市旭区	7
大阪市北区	6
大阪市都島区	5
大阪市淀川区	5
大阪市西淀川区	4
大阪市東淀川区	4
大阪市此花区	3
合計	1,215

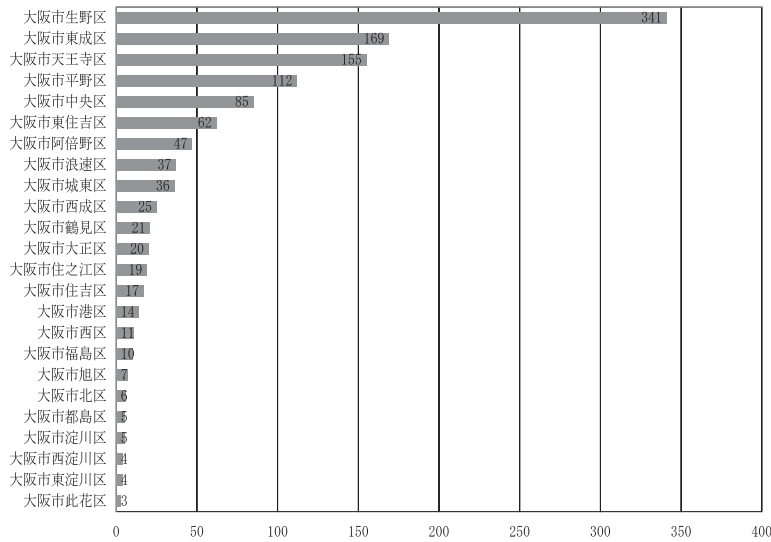

大阪府全体

東大阪市	532	大阪市旭区	7
大阪市生野区	341	富田林市	7
八尾市	191	大阪市北区	6
大阪市東成区	169	高石市	6
大阪市天王寺区	155	大阪市都島区	5
大阪市平野区	112	大阪市淀川区	5
大阪市中央区	85	豊中市	5
大阪市東住吉区	62	守口市	5
大阪市阿倍野区	47	和泉市	5
柏原市	41	四條畷市	5
大阪市浪速区	37	大阪市西淀川区	4
大阪市城東区	36	大阪市東淀川区	4
堺市	34	池田市	4
大阪市西成区	25	貝塚市	4
大阪市鶴見区	21	茨木市	4
大阪市大正区	20	河内長野市	4
大阪市住之江区	19	大阪市此花区	3
大阪市住吉区	17	泉佐野市	3
大阪市港区	14	南河内郡太子町	3
松原市	12	門真市	2
大東市	12	摂津市	2
大阪市西区	11	大阪狭山市	2
大阪市福島区	10	南河内郡河南町	2
吹田市	9	岸和田市	1
枚方市	9	泉大津市	1
藤井寺市	9	泉南市	1
高槻市	8	交野市	1
寝屋川市	8	豊能郡豊能町	1
羽曳野市	8	泉南郡熊取町	1
合計	2,157		

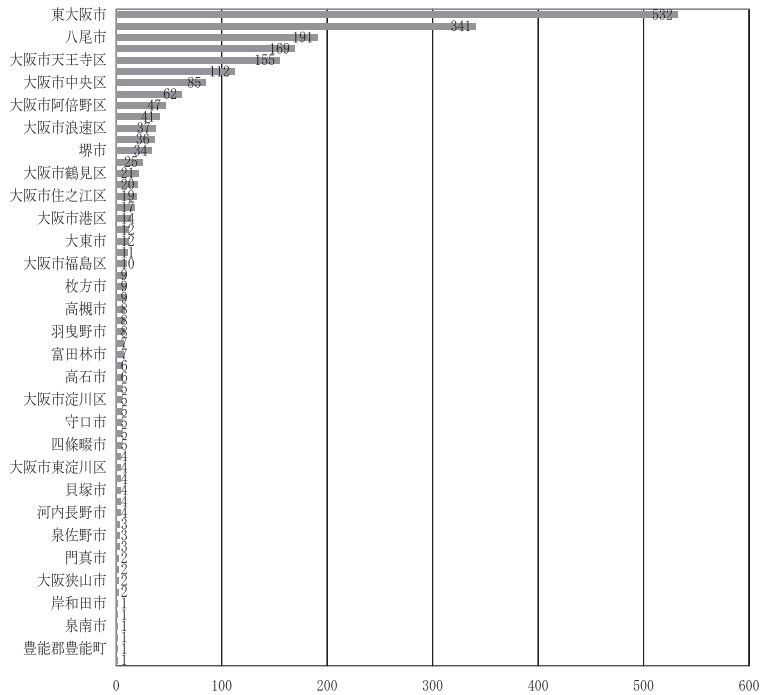

他府県

奈良県	117	神奈川県	1
三重県	32	愛知県	1
兵庫県	32	島根県	1
京都府	13	岡山県	1
和歌山県	9	香川県	1
滋賀県	4	愛媛県	1
埼玉県	2	高知県	1
広島県	2	福岡県	1
沖縄県	2	熊本県	1
山形県	1	宮崎県	1
東京都	1	鹿児島県	1
合計	226		

5. 院内がん登録・原発部位別腫瘍数・割合

部 位	ICD-10	件 数
全部位		2,383
口唇、口腔	C00-C08	39
咽頭	C09-C14	28
食道	C15	70
胃	C16	300
小腸	C170	11
結腸	C18	285
直腸及び肛門	C19-C21	93
肝及び肝内胆管	C22	201
胆のう及び肝外胆管	C23-C24	34
膵臓	C25	61
その他の呼吸器	C30C31C37-C39	11
喉頭	C32	21
肺	C34	298
皮膚の黒色腫、中皮腫	C43-C49	47
乳房	C50	146
その他の女性生殖器	C51C52C57	5
子宮	C53-C54	69
卵巣	C56	23
前立腺	C61	130
精巣	C62	5
腎・その他	C64-C66、C68	55
膀胱	C67	69
脳	C71	5
甲状腺	C73	42
腹部	C762	1
原発不明	C80	9
リンパ組織	C81-C90	128
白血病	C91-C95	82
上皮内新生物	D00-D09、D32、D33、D35、D45、D46、D471、D473	115

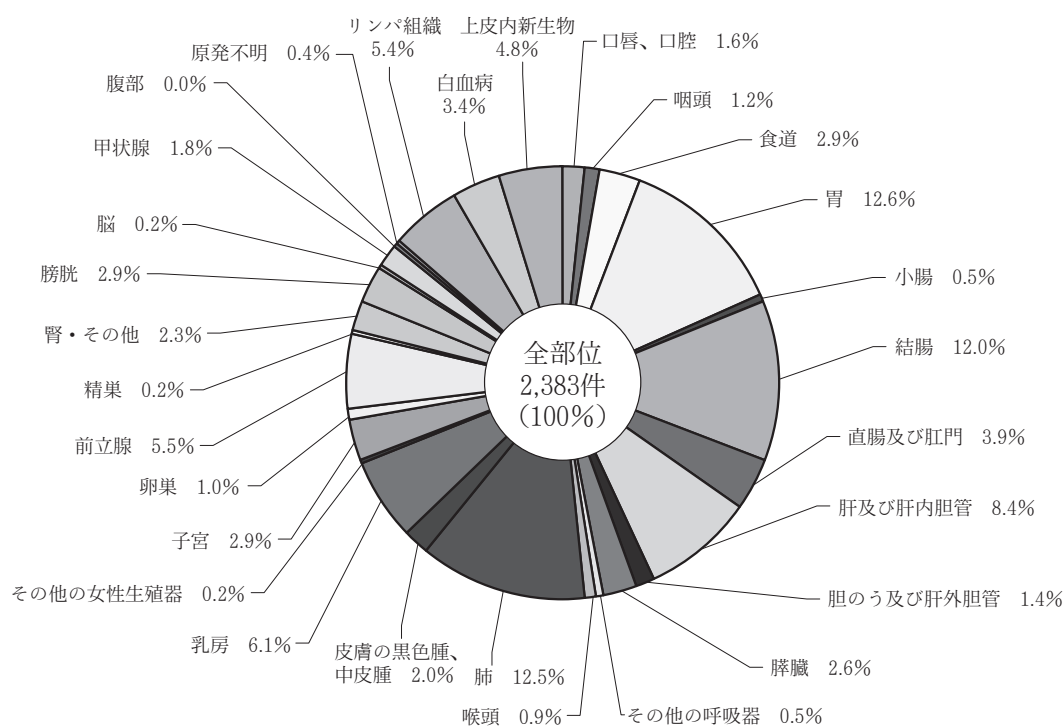

6. 原発主要5部位病期分類別腫瘍数

病期	腫瘍数
0	44
I	398
II	179
III	185
IV	259
不明、その他	277
合計	1,342

※治療前

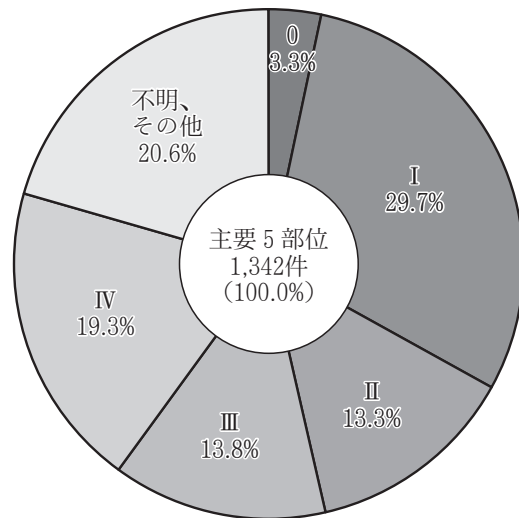

進行度	腫瘍数
上皮内	44
限局	548
所属リンパ節転移	119
隣接臓器浸潤	102
遠隔転移	266
不明、その他	263
合計	1,342

※治療前

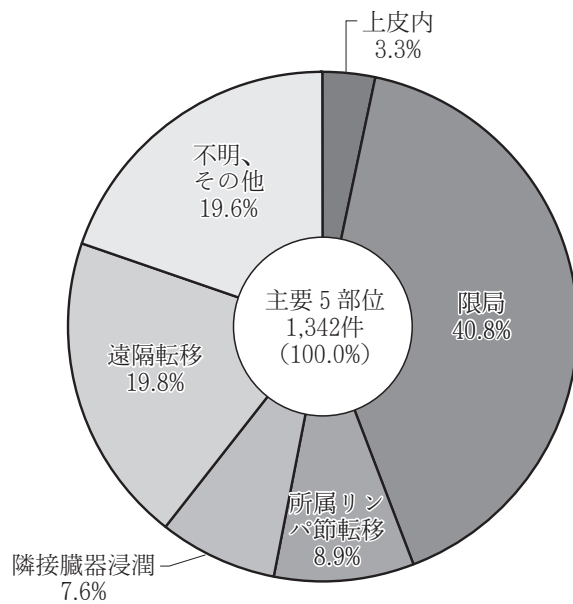

VIII. 入院診療録管理冊数

年度 科別		2006年	2007年	2008年	2009年	2010年	2011年
		平成18年	平成19年	平成20年	平成21年	平成22年	平成23年
総数	合計	19,728	20,118	19,519	19,793	19,975	19,466
	男	10,569	10,873	10,394	10,542	10,398	10,120
	女	9,159	9,245	9,125	9,251	9,577	9,346
内科	合計	26	45	138	245	230	240
	男	15	24	74	139	110	125
	女	11	21	64	106	120	115
内科(糖尿)	合計	431	397	429	436	448	437
	男	241	215	221	234	251	236
	女	190	182	208	202	197	201
内科(血液)	合計	526	482	486	574	634	660
	男	293	278	239	333	362	389
	女	233	204	247	241	272	271
内科(腎臓)	合計	320	369	327	348	415	307
	男	155	189	163	187	205	172
	女	165	180	164	161	210	135
内科(免疫)	合計	96	73	46	40	60	64
	男	26	28	11	12	16	29
	女	70	45	35	28	44	35
呼吸器科	合計	1,640	2,055	1,442	1,313	1,295	1,294
	男	1,155	1,446	954	910	866	850
	女	485	609	488	403	429	444
外科	合計	2,179	2,519	2,178	2,095	2,120	2,295
	男	1,193	1,367	1,201	1,117	1,141	1,262
	女	986	1,152	977	978	979	1,033
小児外科	合計	288	251	280	246	219	223
	男	181	163	176	152	129	134
	女	107	88	104	94	90	89
皮膚科	合計	145	123	127	139	142	127
	男	77	60	68	85	72	62
	女	68	63	59	54	70	65
歯科	合計	107	93	91	87	112	112
	男	63	52	45	51	54	48
	女	44	41	46	36	58	64
整形外科	合計	993	1,022	1,081	1,137	976	1,054
	男	429	422	389	445	395	413
	女	564	600	692	692	581	641
形成外科	合計	212	180	200	207	203	180
	男	90	103	92	113	100	89
	女	122	77	108	94	103	91
産婦人科	合計	1,530	1,499	1,567	1,773	1,871	1,931
	男	-	-	-	-	-	-
	女	1,530	1,499	1,567	1,773	1,871	1,931
小児科	合計	2,276	2,072	1,898	1,753	1,868	1,809
	男	1,289	1,193	1,086	989	1,089	1,032
	女	987	879	812	764	779	777
眼科	合計	986	1,050	1,090	1,024	1,009	977
	男	410	434	452	444	436	444
	女	576	616	638	580	573	533
耳鼻咽喉科	合計	1,084	1,071	1,116	1,291	1,144	988
	男	575	573	604	705	584	566
	女	509	498	512	586	560	422
泌尿器科	合計	853	839	913	934	928	901
	男	638	643	725	750	745	699
	女	215	196	188	184	183	202
精神神経科	合計	138	138	123	110	126	99
	男	44	40	32	34	39	21
	女	94	98	91	76	87	78
消化器科	合計	3,058	3,266	3,438	3,324	3,406	3,098
	男	1,953	2,084	2,227	2,083	2,093	1,909
	女	1,105	1,182	1,211	1,241	1,313	1,189
脳神経外科	合計	547	548	466	410	375	430
	男	317	301	244	238	210	251
	女	230	247	222	172	165	179
心臓血管外	合計	196	149	178	144	137	144
	男	130	100	128	90	87	90
	女	66	49	50	54	50	54
放射線科	合計	-	-	-	-	-	-
	男	-	-	-	-	-	-
	女	-	-	-	-	-	-
神経内科	合計	477	354	336	334	339	286
	男	241	172	192	169	171	149
	女	236	182	144	165	168	137
呼吸器外科	合計	435	422	313	341	391	361
	男	307	278	233	209	216	225
	女	128	144	80	132	175	136
循環器科	合計	1,185	1,101	1,256	1,488	1,527	1,449
	男	747	708	838	1,053	1,027	925
	女	438	393	418	435	500	524

IX. 入院診療録の貸出状況

【2006年～2011年】入院カルテ貸出件数

対象期間（1月～12月）

（件）

	外来	再入院	研究	書類作成	医事	法律	その他	総数
2006年(平成18年)	4,579	707	1,787	6,298	1,240	50	1,557	16,218
2007年(平成19年)	3,103	399	346	5,410	1,520	2	829	11,609
2008年(平成20年)	3,941	600	905	5,440	2,389	45	1,469	14,789
2009年(平成21年)	4,279	461	863	4,965	1,358	18	1,429	13,373
2010年(平成22年)	4,635	433	937	5,638	585	20	1,712	13,960
2011年(平成23年)	4,802	308	1,361	5,536	325	3	1,798	14,133

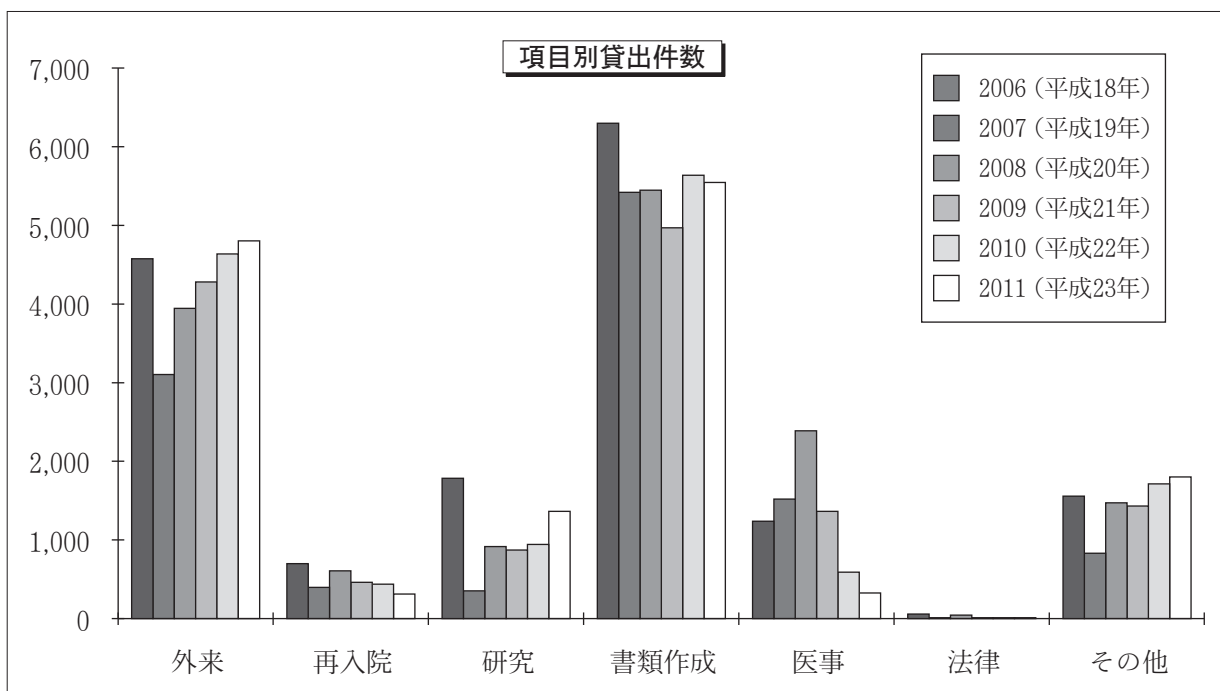
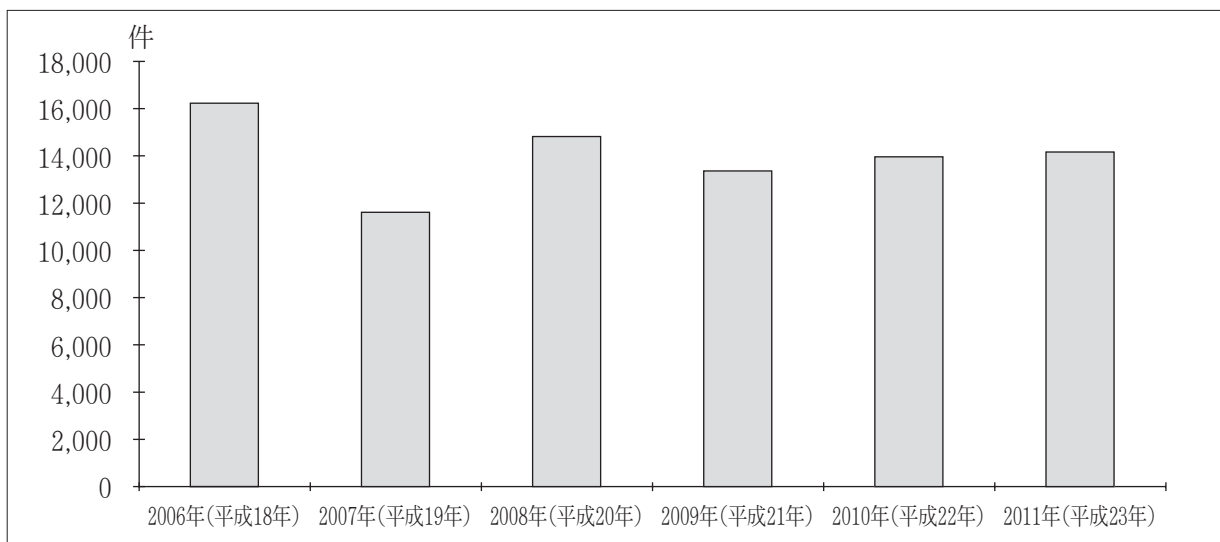

退 院 患 者 統 計

平成23年(2011年) 第8卷

発行日 平成 25 年 8 月

発行者 大阪赤十字病院

〒543-8555

大阪市天王寺区筆ヶ崎町5-30

TEL (06) 6 7 7 4 - 5 1 1 1

編 集 診療情報管理室

