

退 院 患 者 統 計

平成22年（2010年）第7卷

自 平成22年1月1日
至 平成22年12月31日

分類及び集計方法

1. 本統計資料は、平成22年1月1日～平成22年12月31日までに当院で退院した患者（人間ドッグを除く）を対象としたものである。
2. データは、退院時要約、院内がん登録より収集したものであり、該当する数値のみ形上されている。
3. 疾病分類は、厚生労働省大臣官房統計調査部編集『疾病・傷害および死因統計分類提要 ICD-10（2003年版）準拠』に基づいている。
4. 手術分類は、日本病院会診療情報管理士教育委員会が編集された『ICD-9-CM 手術および処置の分類』に基づいている。
5. 疾病に関する資料は主病名、手術に関する資料は主手術を用いた。

退院患者医療行為概要

	平成18年	平成19年	平成20年	平成21年	平成22年
病 床 数	874	874	870	870	870
退 院 患 者 数	19,728	20,118	19,519	19,793	19,975
病 床 利 用 数	91.0	89.7	87.6	85.4	86.9
平均在院日数	15.0	14.1	14.3	14.0	14.0
救急入院患者数	1,493	1,566	1,626	1,694	1,803
死亡退院患者数	660	649	725	752	802
48時間未満死亡数	39	46	110	148	166
48時間以後死亡数	496	423	403	435	425
死 亡 率 (粗率)	2.5	3.2	3.7	3.8	4.0
死 亡 率 (精率)	3.1	3.0	3.2	3.1	3.2
剖 検 数	53	29	29	26	26
剖 検 率	9.9	6.2	5.7	4.5	4.4
分 娩 数	590	673	620	713	707
手 術 件 数	8,591	8,838	9,295	9,917	9,463
病理組織検査件数	11,451	12,222	12,811	12,983	12,750
麻 酔 件 数	10,359	10,521	11,149	11,470	11,285
麻酔全麻件数	2,867	2,710	2,904	3,010	3,022
悪性新生物初発患者数 (退院のみ)	1,566	1,690	1,812	1,954	2,137

目 次

I. 退院患者に関する統計

1. 診療科別・退院患者数・平均在院日数	1
2. 診療科別・死亡・剖検数	2
3. 月別（退院・死亡）患者数	3
4. 診療科別・月別・退院患者数	4
5. 診療科別・年齢別・退院患者数	6
6. 年齢別・性別・退院患者数	8
7. 診療圏別・退院患者数	9
8. 診療圏別・上位患者（1～10位）	10

II. 疾病に関する統計

1. 科別上位疾病（1～10位）	11
2. 科別死亡患者上位疾病（1～10位）	16
3. 疾病別（大分類）・退院患者数（分布）	20
4. 年齢別・性別・退院患者数（全科）	22
5. 年齢別・性別・退院患者数（各科）	24

III. 新生物に関する統計

1. 上位疾病小分類別・退院患者数（1～15位）	73
2. 疾病別（中分類）・診療科別・退院患者数	74
3. 在院期間別（中分類）・退院患者数	76
4. 年齢別（中分類）・退院患者数	78
5. 在院期間別（中分類）・死亡患者数	80
6. 年齢別（中分類）・死亡患者数	82

IV. 手術に関する統計

1. 診療科別（大分類）・統計表	84
2. 年齢別（大分類）・統計表	86

V. 死亡退院患者数に関する統計

1. ICD大分類別・性別・死亡退院患者数	88
2. 死亡退院患者ICD大分類別構成比	89
3. 死亡退院上位疾病患者数	89

VI. 分娩に関する統計

1. 初産・経産別年齢別分娩件数	90
2. 単多胎別・在胎期間別・分娩数	91
3. 分娩時年齢階層別・帝王切開件数	92
4. 体重別・新生児数	93

VII. 院内がん登録・諸統計	
1. 院内がん登録・月別初発別腫瘍件数	94
2. 院内がん登録・年齢階層別腫瘍件数	94
3. 院内がん登録・性別腫瘍件数・割合	94
4. 院内がん登録・原発部位別腫瘍数・割合	95
5. 院内がん登録・原発主要5部位腫瘍数・割合	96
6. 院内がん登録・原発主要5部位病期分類別腫瘍数・割合	96
VIII. 入院診療録管理冊数	97
IX. 入院診療録の貸出状況	98

I. 退院患者に関する統計

1. 診療科別・退院患者数・平均在院日数

科 別	性別・患者数・在院日数			男	女	在院日数
	男	女	合 計			
総 数	10,398	9,577	19,975	13.8	14.1	14.0
内 科	110	120	230	3.9	3.2	3.5
内 科（糖 尿）	251	197	448	15.5	16.5	15.9
内 科（血 液）	362	272	634	36.8	38.0	37.3
内 科（腎 臓）	205	210	415	18.2	23.8	21.1
内 科（免 疫）	16	44	60	35.8	29.9	31.5
呼 吸 器 科	866	429	1,295	17.6	17.2	17.5
外 科	1,141	979	2,120	17.4	13.9	15.8
小 児 外 科	129	90	219	6.1	4.4	5.4
皮 膚 科	72	70	142	11.4	11.4	11.4
歯 科	54	58	112	12.9	16.5	14.8
整 形 外 科	395	581	976	15.0	18.0	16.8
形 成 外 科	100	103	203	17.8	14.0	15.8
産 婦 人 科	-	1,871	1,871	-	8.7	8.7
小 児 科	1,089	779	1,868	7.7	9.1	8.3
眼 科	436	573	1,009	8.4	8.1	8.2
耳 鼻 咽 喉 科	584	560	1,144	14.0	11.9	13.0
泌 尿 器 科	745	183	928	10.7	11.6	10.9
精 神 神 経 科	39	87	126	68.1	96.5	87.7
消 化 器 科	2,093	1,313	3,406	11.4	12.5	11.8
脳 神 経 外 科	210	165	375	21.3	22.8	21.9
心 臓 血 管 外	87	50	137	25.9	26.6	26.2
神 経 内 科	171	168	339	23.9	28.8	26.3
呼 吸 器 外 科	216	175	391	18.0	15.7	17.0
循 環 器 科	1,027	500	1,527	7.3	10.6	8.4

※患者数は延数とし、転科は除く

2. 診療科別・死亡・剖検数

科 別	死亡・剖検数			総 数			死 亡			剖 検			剖 検 率 (%)		
	男	女	合計	男	女	合計	男	女	合計	男	女	合計			
総 数	10,398	9,577	19,975	462	340	802	16	10	26	3.5	2.9	3.2			
内 科	110	120	230	69	70	139	1		1	1.4		0.7			
内 科(糖 尿)	251	197	448												
内 科(血 液)	362	272	634	33	26	59									
内 科(腎 臓)	205	210	415	6	1	7									
内 科(免 疫)	16	44	60	1	2	3									
呼 吸 器 科	866	429	1,295	96	34	130	2	1	3	2.1	2.9	2.3			
外 科	1,141	979	2,120	62	53	115									
小 児 外 科	129	90	219												
皮 膚 科	72	70	142												
歯 科	54	58	112												
整 形 外 科	395	581	976												
形 成 外 科	100	103	203	2		2									
産 婦 人 科	—	1,871	1,871		18	18									
小 児 科	1,089	779	1,868	3	5	8									
眼 科	436	573	1,009												
耳 鼻 咽 喉 科	584	560	1,144	9	6	15		1	1		16.7	6.7			
泌 尿 器 科	745	183	928	12	5	17									
精 神 神 経 科	39	87	126	2	1	3									
消 化 器 科	2,093	1,313	3,406	114	76	190	10	4	14	8.8	5.3	7.4			
脳 神 経 外 科	210	165	375	15	10	25									
心 臓 血 管 外	87	50	137	4	1	5									
神 経 内 科	171	168	339	10	10	20	2	2	4	20.0	20.0	20.0			
呼 吸 器 外 科	216	175	391	6	3	9									
循 環 器 科	1,027	500	1,527	18	19	37	1	2	3	5.6	10.5	8.1			

3. 月別（退院・死亡）患者数

【3-1. 月別退院患者数】

(人)

月別 性別	1月	2月	3月	4月	5月	6月	7月	8月	9月	10月	11月	12月	総数
男	773	844	952	930	783	888	922	856	851	858	822	919	10,398
女	734	707	874	854	761	804	862	809	763	777	752	880	9,577
合計	1,507	1,551	1,826	1,784	1,544	1,692	1,784	1,665	1,614	1,635	1,574	1,799	19,975

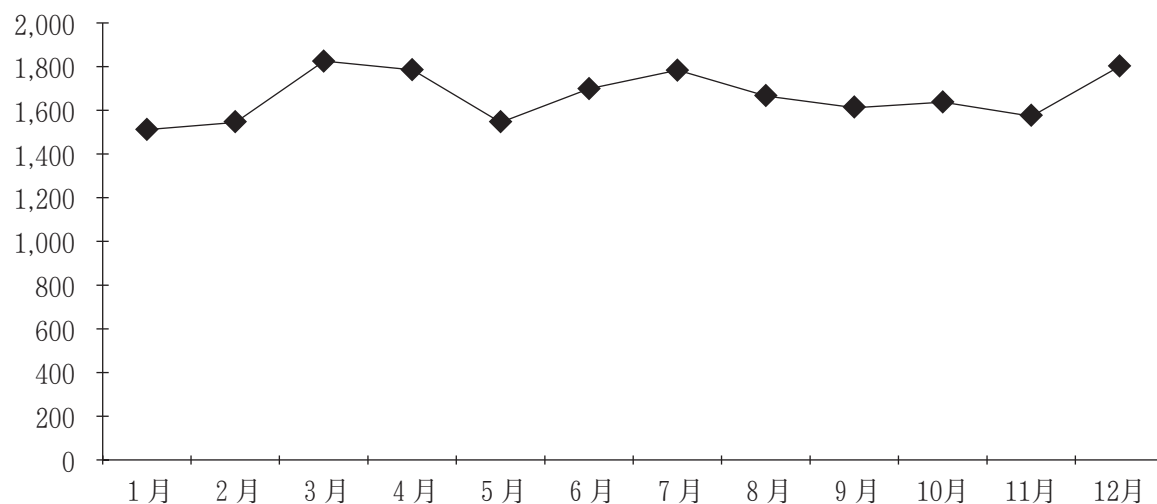

【3-2. 月別死亡患者数】

(人)

月別 性別	1月	2月	3月	4月	5月	6月	7月	8月	9月	10月	11月	12月	総数
男	41	34	47	43	31	30	41	36	50	35	29	45	462
女	32	26	36	25	30	35	28	23	26	34	18	27	340
合計	73	60	83	68	61	65	69	59	76	69	47	72	802

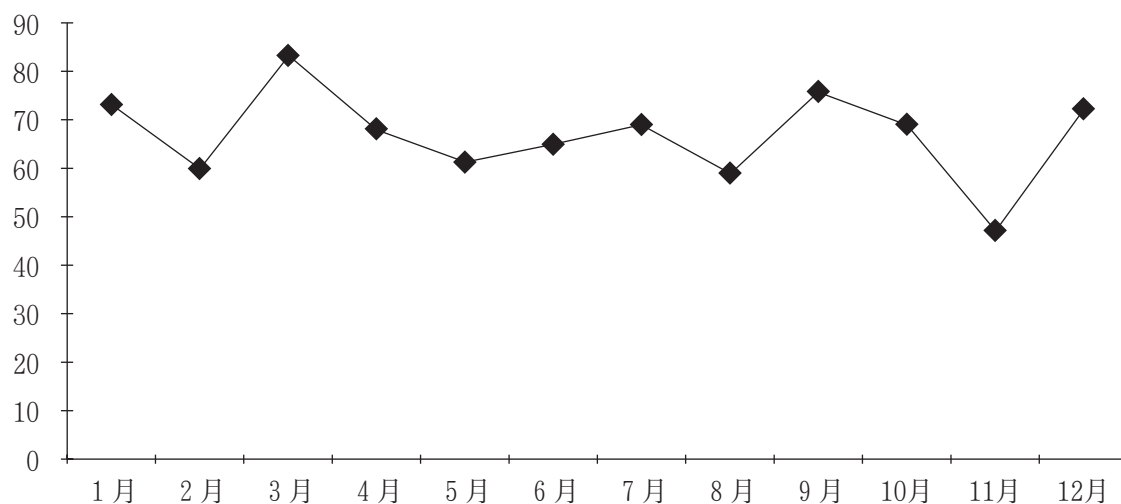

4. 診療科別・月別・退院患者数

診療科	月		総 数	構成比(%)	1月	2月	3月	4月
総 数	合計		19,975	100.0	1,507	1,551	1,826	1,784
	男		10,398	52.1	773	844	952	930
	女		9,577	47.9	734	707	874	854
内 科	合計		230	1.2	31	19	26	17
	男		110	1.1	12	13	17	10
	女		120	1.3	19	6	9	7
内 科(糖尿)	合計		448	2.2	38	35	42	42
	男		251	2.4	23	26	25	23
	女		197	2.1	15	9	17	19
内 科(血液)	合計		634	3.2	39	49	55	60
	男		362	3.5	25	25	28	38
	女		272	2.8	14	24	27	22
内 科(腎臓)	合計		415	2.1	24	36	40	32
	男		205	2.0	15	20	22	13
	女		210	2.2	9	16	18	19
内 科(免疫)	合計		60	0.3	2	2	2	7
	男		16	0.2	1	-	1	2
	女		44	0.5	1	2	1	5
呼 吸 器 科	合計		1,295	6.5	114	94	119	124
	男		866	8.3	78	65	78	87
	女		429	4.5	36	29	41	37
外 科	合計		2,120	10.6	144	147	189	191
	男		1,141	11.0	63	77	103	113
	女		979	10.2	81	70	86	78
小 児 外 科	合計		219	1.1	11	17	17	20
	男		129	1.2	8	11	10	11
	女		90	0.9	3	6	7	9
皮 膚 科	合計		142	0.7	13	11	18	18
	男		72	0.7	7	5	13	8
	女		70	0.7	6	6	5	10
歯 科	合計		112	0.6	8	9	7	11
	男		54	0.5	4	5	4	6
	女		58	0.6	4	4	3	5
整 形 外 科	合計		976	4.9	57	80	87	89
	男		395	3.8	29	33	39	42
	女		581	6.1	28	47	48	47
形 成 外 科	合計		203	1.0	15	10	24	17
	男		100	1.0	8	4	9	6
	女		103	1.1	7	6	15	11
産 婦 人 科	合計		1,871	9.4	139	141	159	162
	男		-	-	-	-	-	-
	女		1,871	19.5	139	141	159	162
小 児 科	合計		1,868	9.4	160	145	159	163
	男		1,089	10.5	92	85	88	87
	女		779	8.1	68	60	71	76
眼 科	合計		1,009	5.1	79	67	94	99
	男		436	4.2	32	33	40	41
	女		573	6.0	47	34	54	58
耳 鼻 咽 喉 科	合計		1,144	5.7	92	90	114	118
	男		584	5.6	54	51	57	61
	女		560	5.8	38	39	57	57
泌 尿 器 科	合計		928	4.6	63	66	81	87
	男		745	7.2	50	49	68	67
	女		183	1.9	13	17	13	20
精 神 神 経 科	合計		126	0.6	7	12	19	4
	男		39	0.4	2	4	4	2
	女		87	0.9	5	8	15	2
消 化 器 科	合計		3,406	17.1	267	278	303	280
	男		2,093	20.1	156	176	191	162
	女		1,313	13.7	111	102	112	118
脳 神 経 外 科	合計		375	1.9	32	34	36	26
	男		210	2.0	17	20	17	15
	女		165	1.7	15	14	19	11
心 臓 血 管 外	合計		137	0.7	16	10	16	10
	男		87	0.8	8	7	9	7
	女		50	0.5	8	3	7	3
神 経 内 科	合計		339	1.7	21	27	33	41
	男		171	1.6	9	17	14	21
	女		168	1.8	12	10	19	20
呼 吸 器 外 科	合計		391	2.0	23	30	39	33
	男		216	2.1	9	14	21	20
	女		175	1.8	14	16	18	13
循 環 器 科	合計		1,527	7.6	112	142	147	133
	男		1,027	9.9	71	104	94	88
	女		500	5.2	41	38	53	45

※ 転科除く

5月	6月	7月	8月	9月	10月	11月	12月
1,544	1,692	1,784	1,665	1,614	1,635	1,574	1,799
783	888	922	856	851	858	822	919
761	804	862	809	763	777	752	880
18	20	11	16	19	15	17	21
8	6	5	7	7	4	8	13
10	14	6	9	12	11	9	8
35	50	41	31	34	38	28	34
18	26	24	15	17	24	14	16
17	24	17	16	17	14	14	18
50	46	56	49	66	56	38	70
29	31	34	24	34	32	21	41
21	15	22	25	32	24	17	29
35	33	43	48	35	40	27	22
15	17	23	20	14	22	12	12
20	16	20	28	21	18	15	10
4	11	2	7	4	7	6	6
1	4	-	1	3	2	-	1
3	7	2	6	1	5	6	5
91	123	107	105	99	88	107	124
58	89	73	64	66	62	66	80
33	34	34	41	33	26	41	44
161	165	183	186	182	200	174	198
82	90	97	102	96	111	94	113
79	75	86	84	86	89	80	85
18	16	23	24	21	21	12	19
11	8	16	13	15	8	9	9
7	8	7	11	6	13	3	10
11	7	12	14	7	11	10	10
7	4	3	8	2	5	4	6
4	3	9	6	5	6	6	4
10	9	12	12	10	8	6	10
7	3	3	6	6	3	3	4
3	6	9	6	4	5	3	6
68	68	90	65	80	89	103	100
27	34	34	24	27	36	38	32
41	34	56	41	53	53	65	68
16	22	19	20	13	16	17	14
9	12	9	9	8	7	12	7
7	10	10	11	5	9	5	7
151	166	170	162	153	154	141	173
-	-	-	-	-	-	-	-
151	166	170	162	153	154	141	173
158	159	147	157	151	145	143	181
92	96	77	97	92	94	90	99
66	63	70	60	59	51	53	82
72	96	95	80	59	93	80	95
33	41	35	42	25	34	35	45
39	55	60	38	34	59	45	50
89	103	121	97	85	75	67	93
39	48	58	50	51	40	32	43
50	55	63	47	34	35	35	50
67	83	90	92	73	81	68	77
55	65	75	71	57	64	60	64
12	18	15	21	16	17	8	13
9	12	10	5	13	7	14	14
4	3	4	2	3	3	1	7
5	9	6	3	10	4	13	7
254	285	326	287	285	257	272	312
148	179	204	175	182	162	173	185
106	106	122	112	103	95	99	127
31	29	20	25	37	32	39	34
18	15	14	12	24	15	22	21
13	14	6	13	13	17	17	13
14	10	10	6	15	5	13	12
10	8	6	2	12	4	7	7
4	2	4	4	3	1	6	5
20	30	23	32	31	27	28	26
6	15	12	18	15	15	15	14
14	15	11	14	16	12	13	12
27	24	44	31	32	35	34	39
19	14	30	18	17	17	18	19
8	10	14	13	15	18	16	20
135	125	129	114	110	135	130	115
87	80	86	76	78	94	88	81
48	45	43	38	32	41	42	34

5. 診療科別・年齢別・退院患者数

診療科	年 齢		総 数	構成比(%)	平均年齢	0-28日	29日-11月	1-4歳	5-9歳	10-14歳	15-19歳
総 数	合計		19,975	100.0	56.3	179	411	1,008	381	222	189
	男		10,398	52.1	57.3	103	251	587	223	145	99
	女		9,577	47.9	55.2	76	160	421	158	77	90
内 科	合計		230	1.2	70.1	-	-	-	-	-	5
	男		110	1.1	69.4	-	-	-	-	-	-
	女		120	1.3	70.8	-	-	-	-	-	5
内 科(糖尿)	合計		448	2.2	62.0	-	-	-	-	-	4
	男		251	2.4	60.9	-	-	-	-	-	2
	女		197	2.1	63.5	-	-	-	-	-	2
内 科(血液)	合計		634	3.2	63.1	-	-	-	-	-	17
	男		362	3.5	63.2	-	-	-	-	-	11
	女		272	2.8	63.0	-	-	-	-	-	6
内 科(腎臓)	合計		415	2.1	60.1	-	-	-	-	-	14
	男		205	2.0	63.2	-	-	-	-	-	4
	女		210	2.2	57.0	-	-	-	-	-	10
内 科(免疫)	合計		60	0.3	62.0	-	-	-	-	-	2
	男		16	0.2	70.4	-	-	-	-	-	-
	女		44	0.5	58.9	-	-	-	-	-	2
呼 吸 器 科	合計		1,295	6.5	68.6	-	-	-	-	-	3
	男		866	8.3	69.2	-	-	-	-	-	3
	女		429	4.5	67.3	-	-	-	-	-	-
外 科	合計		2,120	10.6	63.7	-	-	-	-	-	13
	男		1,141	11.0	65.0	-	-	-	-	-	8
	女		979	10.2	62.2	-	-	-	-	-	5
小 児 外 科	合計		219	1.1	4.4	7	26	108	46	28	2
	男		129	1.2	4.2	2	17	67	26	15	-
	女		90	0.9	4.6	5	9	41	20	13	2
皮 膚 科	合計		142	0.7	57.7	-	-	-	-	-	2
	男		72	0.7	57.5	-	-	-	-	-	-
	女		70	0.7	57.8	-	-	-	-	-	2
歯 科	合計		112	0.6	53.5	-	-	-	3	-	4
	男		54	0.5	51.2	-	-	-	3	-	4
	女		58	0.6	55.7	-	-	-	-	-	-
整 形 外 科	合計		976	4.9	62.0	-	-	2	11	17	24
	男		395	3.8	55.2	-	-	1	9	13	11
	女		581	6.1	66.6	-	-	1	2	4	13
形 成 外 科	合計		203	1.0	50.1	-	3	6	6	3	5
	男		100	1.0	47.8	-	1	2	4	3	4
	女		103	1.1	52.3	-	2	4	2	-	1
産 婦 人 科	合計		1,871	9.4	42.6	-	-	-	-	-	11
	男		-	-	-	-	-	-	-	-	-
	女		1,871	19.5	42.6	-	-	-	-	-	11
小 児 科	合計		1,868	9.4	3.3	172	381	867	259	136	23
	男		1,089	10.5	3.2	101	232	500	147	83	14
	女		779	8.1	3.4	71	149	367	112	53	9
眼 科	合計		1,009	5.1	71.0	-	-	-	3	-	2
	男		436	4.2	68.7	-	-	-	1	-	1
	女		573	6.0	72.7	-	-	-	2	-	1
耳 鼻 咽 喉 科	合計		1,144	5.7	49.7	-	1	24	51	34	31
	男		584	5.6	48.0	-	1	17	33	28	20
	女		560	5.8	51.5	-	-	7	18	6	11
泌 尿 器 科	合計		928	4.6	68.9	-	-	-	-	1	1
	男		745	7.2	68.9	-	-	-	-	1	1
	女		183	1.9	68.8	-	-	-	-	-	-
精 神 神 経 科	合計		126	0.6	55.7	-	-	-	-	-	1
	男		39	0.4	54.1	-	-	-	-	-	1
	女		87	0.9	56.4	-	-	-	-	-	-
消 化 器 科	合計		3,406	17.1	67.5	-	-	-	-	-	8
	男		2,093	20.1	66.4	-	-	-	-	-	3
	女		1,313	13.7	69.3	-	-	-	-	-	5
脳 神 経 外 科	合計		375	1.9	66.1	-	-	1	2	2	3
	男		210	2.0	65.8	-	-	-	-	2	3
	女		165	1.7	66.5	-	-	1	2	-	-
心 臓 血 管 外	合計		137	0.7	69.7	-	-	-	-	-	-
	男		87	0.8	68.7	-	-	-	-	-	-
	女		50	0.5	71.5	-	-	-	-	-	-
神 経 内 科	合計		339	1.7	64.5	-	-	-	-	1	5
	男		171	1.6	63.7	-	-	-	-	-	4
	女		168	1.8	65.3	-	-	-	-	1	1
呼 吸 器 外 科	合計		391	2.0	63.6	-	-	-	-	-	8
	男		216	2.1	65.3	-	-	-	-	-	4
	女		175	1.8	61.7	-	-	-	-	-	4
循 環 器 科	合計		1,527	7.6	69.1	-	-	-	-	-	1
	男		1,027	9.9	67.5	-	-	-	-	-	1
	女		500	5.2	72.4	-	-	-	-	-	-

※ 転科除く

20-29歳	30-39歳	40-49歳	50-59歳	60-64歳	65-69歳	70-74歳	75-79歳	80-84歳	85-89歳	90歳-
787	1,363	1,316	2,006	2,140	2,531	2,747	2,466	1,509	543	177
199	337	571	1,093	1,302	1,501	1,583	1,392	723	225	64
588	1,026	745	913	838	1,030	1,164	1,074	786	318	113
6	11	16	20	14	17	29	29	25	33	25
3	4	6	13	10	11	15	17	13	8	10
3	7	10	7	4	6	14	12	12	25	15
15	20	53	74	59	57	60	62	28	15	1
5	8	38	51	39	30	32	33	8	5	-
10	12	15	23	20	27	28	29	20	10	1
15	30	45	85	94	98	97	76	56	14	7
7	15	25	42	53	59	70	50	24	3	3
8	15	20	43	41	39	27	26	32	11	4
31	36	24	46	50	57	52	55	34	12	4
10	9	12	25	29	34	29	28	17	7	1
21	27	12	21	21	23	23	27	17	5	3
5	5	4	3	5	6	13	12	5	-	-
1	1	-	-	-	1	4	6	3	-	-
4	4	4	3	5	5	9	6	2	-	-
23	34	58	88	164	211	270	230	146	46	22
14	18	27	55	108	154	182	167	99	29	10
9	16	31	33	56	57	88	63	47	17	12
58	92	165	318	311	322	353	295	136	46	11
27	32	55	152	202	194	209	179	64	18	1
31	60	110	166	109	128	144	116	72	28	10
2	-	-	-	-	-	-	-	-	-	-
2	-	-	-	-	-	-	-	-	-	-
-	-	-	-	-	-	-	-	-	-	-
11	15	23	16	12	19	12	17	6	5	4
6	8	15	4	6	11	7	9	2	2	2
5	7	8	12	6	8	5	8	4	3	2
14	11	12	14	11	8	13	16	2	3	1
6	3	6	8	5	3	7	7	1	1	-
8	8	6	6	6	5	6	9	1	2	1
35	45	81	89	92	141	164	151	98	24	2
18	34	56	47	42	46	46	43	21	8	-
17	11	25	42	50	95	118	108	77	16	2
15	20	24	37	24	21	20	11	4	2	2
8	12	13	17	11	4	13	6	1	-	1
7	8	11	20	13	17	7	5	3	2	1
347	687	299	189	109	87	59	57	21	2	3
-	-	-	-	-	-	-	-	-	-	-
347	687	299	189	109	87	59	57	21	2	3
15	14	-	1	-	-	-	-	-	-	-
4	7	-	1	-	-	-	-	-	-	-
11	7	-	-	-	-	-	-	-	-	-
7	12	26	80	95	144	209	203	149	66	13
3	9	20	47	52	66	78	78	52	23	6
4	3	6	33	43	78	131	125	97	43	7
103	115	119	169	142	142	124	53	25	8	3
46	54	63	81	64	71	64	25	12	4	1
57	61	56	88	78	71	60	28	13	4	2
8	15	32	98	114	168	169	176	98	33	15
3	10	20	85	98	147	139	124	87	19	11
5	5	12	13	16	21	30	52	11	14	4
12	14	18	16	17	18	14	5	6	5	-
-	7	6	9	5	4	4	1	1	1	-
12	7	12	7	12	14	10	4	5	4	-
29	89	191	403	471	544	580	554	374	137	26
19	56	124	285	337	349	337	328	190	56	9
10	33	67	118	134	195	243	226	184	81	17
6	11	19	35	56	68	65	42	43	19	3
2	7	13	18	34	35	36	24	23	12	1
4	4	6	17	22	33	29	18	20	7	2
-	1	2	13	20	23	36	32	9	-	1
-	1	2	10	13	15	21	20	5	-	-
-	-	-	3	7	8	15	12	4	-	1
8	28	31	33	32	39	41	64	38	11	8
3	13	17	15	20	19	22	33	20	5	-
5	15	14	18	12	20	19	31	18	6	8
8	29	12	39	60	61	91	70	12	1	-
5	8	5	21	26	45	54	42	5	1	-
3	21	7	18	34	16	37	28	7	-	-
14	29	62	140	188	280	276	256	194	61	26
7	21	48	107	148	203	214	172	75	23	8
7	8	14	33	40	77	62	84	119	38	18

6. 年齢別・性別・退院患者数

性別 \ 年齢	0 ～ 28日	29日 ～ 11月	1 ～ 4歳	5 ～ 9歳	10 ～ 14歳	15 ～ 19歳	20 ～ 29歳	30 ～ 39歳	40 ～ 49歳	50 ～ 59歳	60 ～ 64歳	65 ～ 69歳	70 ～ 74歳	75 ～ 79歳	80 ～ 84歳	85 ～ 89歳	90歳 以上	総数 (人)
男	103	251	587	223	145	99	199	337	571	1,093	1,302	1,501	1,583	1,392	723	225	64	10,398
女	76	160	421	158	77	90	588	1,026	745	913	838	1,030	1,164	1,074	786	318	113	9,577
合計	179	411	1,008	381	222	189	787	1,363	1,316	2,006	2,140	2,531	2,747	2,466	1,509	543	177	19,975

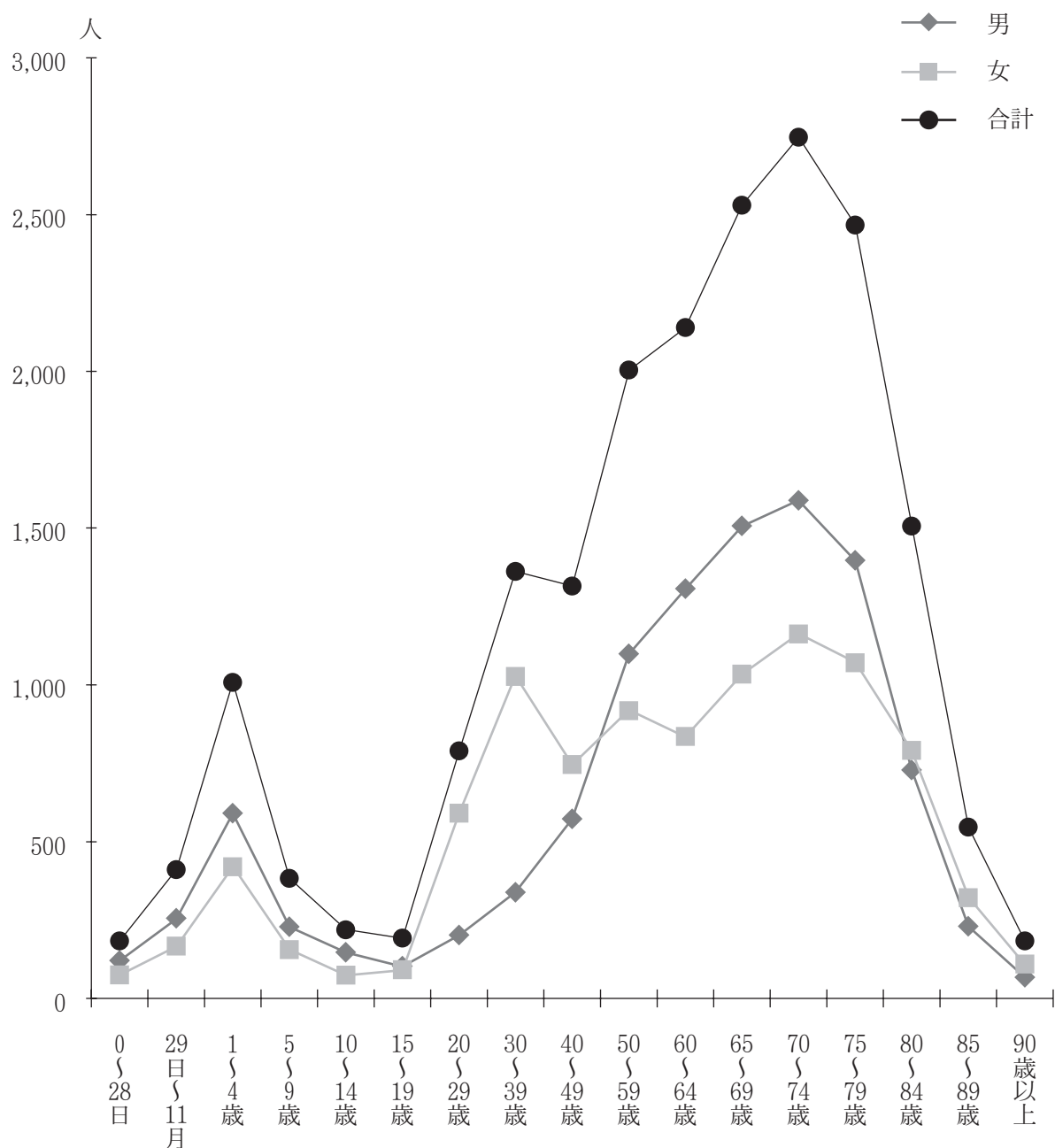

7. 診療圏別・退院患者数

	患者数		構成比(%)		患者数		構成比(%)
	診療圏	患者数			診療圏	患者数	
	総 数	19,975	100.0				
大 阪 市	都 島 区	73	0.4	大 阪 府 下	泉 佐 野 市	12	0.1
	福 島 区	40	0.2		富 田 林 市	30	0.2
	此 花 区	29	0.1		寝 屋 川 市	57	0.3
	西 区	132	0.7		河 内 長 野 市	20	0.1
	港 区	119	0.6		松 原 市	99	0.5
	大 正 区	115	0.6		大 東 市	99	0.5
	天 王 寺 区	1,597	8.0		和 泉 市	30	0.2
	浪 速 区	292	1.5		箕 面 市	14	0.1
	西 淀 川 区	40	0.2		柏 原 市	346	1.7
	東 淀 川 区	43	0.2		羽 曳 野 市	57	0.3
	東 成 区	1,595	8.0		門 真 市	41	0.2
	生 野 区	3,094	15.5		摂 津 市	3	0.0
	旭 区	43	0.2		高 石 市	37	0.2
	城 東 区	388	1.9		藤 井 寺 市	41	0.2
	阿 倍 野 区	449	2.2		東 大 阪 市	3,619	18.1
	住 吉 区	231	1.2		泉 南 市	3	1.3
	東 住 吉 区	548	2.7		四 條 畷 市	43	0.2
	西 成 区	297	1.5		交 野 市	25	0.1
	淀 川 区	39	0.2		大 阪 狭 山 市	5	0.0
	鶴 見 区	192	1.0		阪 南 市	3	0.0
住 之 江 区	143	0.7	三 島 郡 島 本 町	3	0.0		
平 野 区	984	4.9	豊 能 郡 豊 能 町	2	0.0		
北 区	61	0.3	泉 北 郡 忠 岡 町	7	0.0		
中 央 区	821	4.1	泉 南 郡 熊 取 町	8	0.0		
大 阪 府 下	堺 市	215	1.1	泉 南 郡 田 尻 町	1	0.0	
	岸 和 田 市	28	0.1	泉 南 郡 岬 町	4	0.0	
	豊 中 市	60	0.3	南 河 内 郡 太 子 町	12	0.1	
	池 田 市	16	0.1	南 河 内 郡 河 南 町	14	0.1	
	吹 田 市	60	0.3	南 河 内 郡 千 早 赤 阪 村	3	0.0	
	泉 大 津 市	6	0.0	近 畿 圏	兵 庫 県	278	1.4
	高 槻 市	38	0.2		奈 良 県	991	5.0
	貝 塚 市	19	0.1		和 歌 山 県	35	0.2
	守 口 市	55	0.3		滋 賀 県	35	0.2
	枚 方 市	72	0.4		京 都 府	100	0.5
下	茨 木 市	25	0.1	上 記 以 外 の 他 府 県	336	1.7	
	八 尾 市	1,596	8.0	そ の 他 ・ 該 当 な し	7	0.0	

※ 転科除く

8. 診療圏別・上位患者（1～10位）

大阪全域 (人)

東大阪市	3,619
生野区	3,094
天王寺区	1,597
八尾市	1,596
東成区	1,595
平野区	984
中央区	821
東住吉区	548
阿倍野区	449
城東区	388

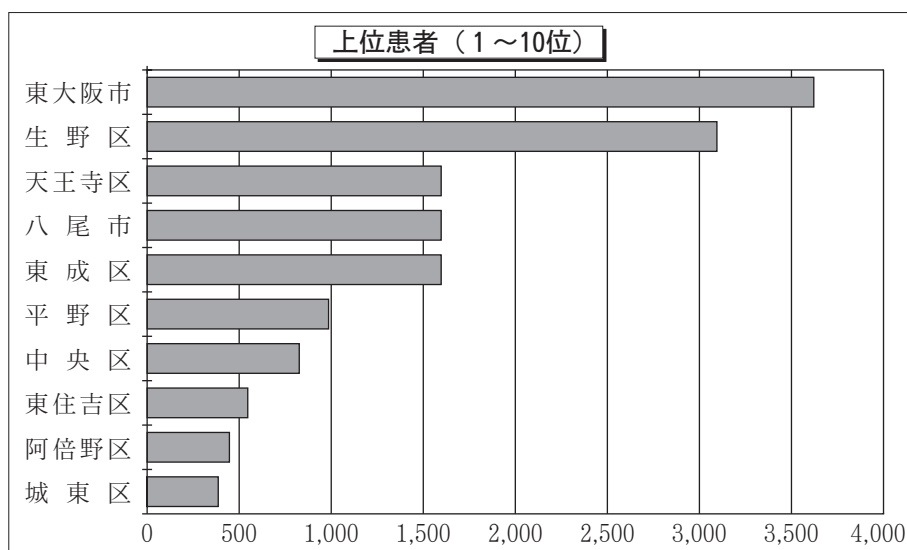

大阪市 (人)

生野区	3,094
天王寺区	1,597
東成区	1,595
平野区	984
中央区	821
東住吉区	548
阿倍野区	449
城東区	388
西成区	297
浪速区	292

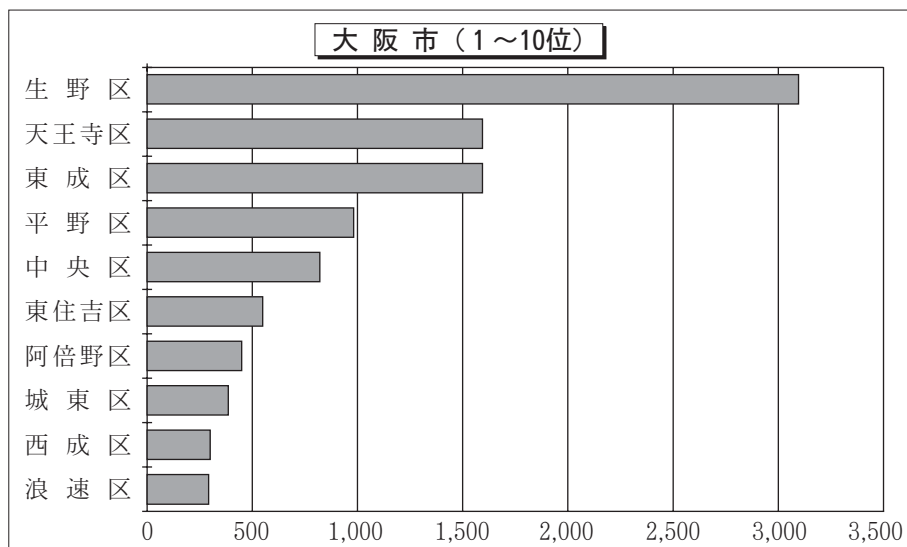

府・他府県 (人)

東大阪市	3,619
八尾市	1,596
奈良県	991
柏原市	346
兵庫県	278
堺市	215
京都府	100
松原市	99
大東市	99
枚方市	72

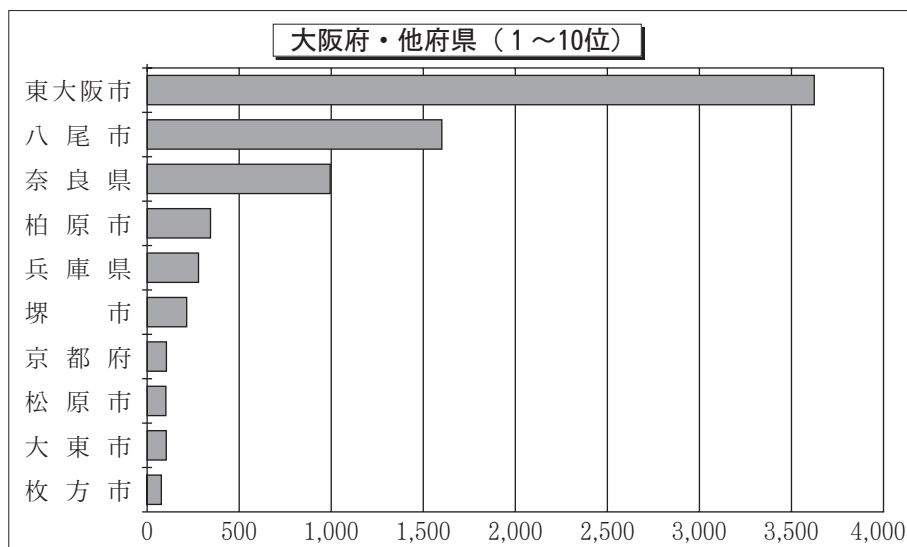

II. 疾病に関する統計

1. 科別上位疾病（1～10位）

科名	順位	コード	分類名	件数	平均在院日数	平均年齢	
内科	1	I46	心停止	130	3.0	76.2	
	2	T78	有害作用、他に分類されないもの	19	1.9	37.4	
	3	E86	体液量減少（症）	6	4.7	82.3	
	4	A41	その他の敗血症	5	18.0	76.2	
	4	R40	傾眠、昏迷及び昏睡	5	2.6	70.0	
	6	T50	利尿薬、その他及び詳細不明の薬物、薬剤及び生物学的製剤による中毒	4	2.3	42.3	
	6	T67	熱及び光線の作用	4	3.0	80.8	
	8	M62	その他の筋障害	3	7.0	65.0	
	9	E16	その他の膵内分泌障害	2	2.0	62.5	
	9	G03	その他及び詳細不明の原因による髄膜炎	2	2.5	50.0	
	9	I21	急性心筋梗塞	2	1.0	69.5	
	9	I95	低血圧（症）	2	2.5	79.0	
	9	J18	肺炎、病原体不詳	2	3.5	83.5	
	9	J96	呼吸不全、他に分類されないもの	2	2.5	68.5	
	糖 尿 科	1	E11	インスリン非依存性糖尿病<NIDDM>	309	16.4	64.7
		2	E10	インスリン依存性糖尿病<IDDM>	28	16.8	52.9
3		E13	その他の明示された糖尿病	18	19.1	63.8	
4		E14	詳細不明の糖尿病	14	20.9	65.0	
内 科	5	E05	甲状腺中毒症 [甲状腺機能亢進症]	10	13.9	47.0	
	6	E23	下垂体機能低下症及びその他の下垂体障害	7	8.0	30.3	
	6	E27	その他の副腎障害	7	9.3	53.3	
	8	E24	クッシング<Cushing>症候群	6	16.3	55.0	
	9	E16	その他の膵内分泌障害	5	5.6	63.2	
	9	E26	アルドステロン症	5	3.0	52.0	
血 液 内 科	9	E87	その他の体液、電解質及び酸塩基平衡障害	5	7.6	63.0	
	1	C85	非ホジキン<non-Hodgkin>リンパ腫のその他及び詳細不明の型	135	41.9	67.9	
	2	C92	骨髄性白血病	77	61.3	56.5	
	3	C83	びまん性非ホジキン<non-Hodgkin>リンパ腫	70	47.6	61.6	
	4	C90	多発性骨髄腫及び悪性形質細胞性新生物	62	34.3	68.2	
	5	D46	骨髄異形成症候群	46	25.9	70.5	
	6	C91	リンパ性白血病	44	47.4	61.3	
	7	C82	ろ胞性 [結節性] 非ホジキン<non-Hodgkin>リンパ腫	29	22.1	62.4	
	8	D69	紫斑病及びその他の出血性病態	24	24.3	60.8	
	9	J18	肺炎、病原体不詳	15	13.0	73.3	
腎 臓 内 科	9	C81	ホジキン<Hodgkin>病	14	18.9	43.9	
	1	N18	慢性腎不全	109	35.2	66.4	
	2	N02	反復性及び持続性血尿	69	6.3	35.1	
	3	N10	急性尿細管間質性腎炎	42	12.0	63.1	
	4	N05	詳細不明の腎炎症候群	28	17.0	64.1	
	5	N04	ネフローゼ症候群	21	23.7	60.3	
	6	N01	急速進行性腎炎症候群	11	31.8	72.0	
	7	N03	慢性腎炎症候群	10	6.0	56.6	
	8	N17	急性腎不全	8	22.1	67.6	
	9	E87	その他の体液、電解質及び酸塩基平衡障害	7	14.9	73.6	
科	9	N12	尿細管間質性腎炎、急性又は慢性と明示されないもの	7	10.4	59.6	
	9	T82	心臓及び血管のプロステーシス、挿入物及び移植片の合併症	7	16.6	63.3	

科名	順位	コード	分類名	件数	平均在院日数	平均年齢
リウマチ・膠原病内科	1	M32	全身性エリテマトーデス<紅斑性狼瘡><SLE>	12	23.1	43.7
	2	M30	結節性多発(性)動脈炎及び関連病態	11	45.0	73.7
	3	M06	その他の関節リウマチ	9	40.4	73.1
	4	M33	皮膚(多発性)筋炎	7	51.9	64.3
	5	M35	その他の全身性結合組織疾患	3	16.0	77.0
	6	M34	全身性硬化症	2	13.5	56.5
	7	A02	その他のサルモネラ感染症	1	34.0	74.0
	7	A09	感染症と推定される下痢及び胃腸炎	1	9.0	16.0
	7	A41	その他の敗血症	1	7.0	66.0
	7	D61	その他の無形成性貧血	1	24.0	74.0
	7	D73	脾疾患	1	19.0	52.0
	7	E27	その他の副腎障害	1	5.0	76.0
	7	L02	皮膚膿瘍、せつくフルンケル>及び ようくカルブンケル>	1	98.0	75.0
	7	L52	結節性紅斑	1	4.0	46.0
7	M00	化膿性関節炎	1	21.0	49.0	
呼吸器科	1	C34	気管支及び肺の悪性新生物	693	17.8	69.1
	2	J18	肺炎、病原体不詳	135	15.4	73.5
	3	J84	その他の間質性肺疾患	53	26.0	71.8
	4	Z03	疾病及び病態の疑いに対する医学的観察及び評価	44	3.1	65.7
	5	J93	気胸	43	15.6	57.2
	6	J46	喘息発作重積状態	38	14.2	52.5
	7	J96	呼吸不全、他に分類されないもの	38	19.1	74.0
	8	J45	喘息	28	11.6	50.1
	9	J44	その他の慢性閉塞性肺疾患	23	15.0	74.0
	10	R04	気道からの出血	15	14.8	64.8
外科	1	C16	胃の悪性新生物	290	19.4	66.8
	2	C50	乳房の悪性新生物	231	5.6	58.8
	3	C18	結腸の悪性新生物	184	18.2	68.7
	4	K80	胆石症	149	9.0	60.7
	5	K40	そけい<兎径>ヘルニア	141	6.1	67.9
	6	C20	直腸の悪性新生物	137	22.3	67.4
	7	K56	麻痺性イレウス及び腸閉塞、ヘルニアを伴わないもの	113	16.3	66.1
	8	C15	食道の悪性新生物	101	30.5	65.7
	9	K35	急性虫垂炎	90	7.2	43.3
	10	C78	呼吸器及び消化器の続発性悪性新生物	76	17.5	65.3
小児外科	1	K40	そけい<兎径>ヘルニア	93	3.1	3.1
	2	K35	急性虫垂炎	25	2.9	3.0
	3	N43	精巣<睾丸>水腫及び精液瘤	19	2.9	2.1
	4	K42	臍ヘルニア	16	8.0	10.4
	5	Q53	停留精巣<睾丸>	15	3.1	4.4
	6	D18	血管腫及びリンパ管腫、全ての部位	5	4.0	1.0
	7	K37	詳細不明の虫垂炎	3	11.6	5.8
	7	K43	腹壁ヘルニア	3	3.0	0.8
	7	Q89	その他の先天奇形、他に分類されないもの	3	4.3	4.3
皮膚科	1	B02	帯状疱疹 [帯状ヘルペス]	60	8.0	64.1
	2	L03	蜂巣炎<蜂窩織炎>	30	9.1	54.9
	3	A46	丹毒	6	6.7	71.2
	3	L12	類天疱瘡	6	33.3	79.5
	5	B00	ヘルペスウイルス [単純ヘルペス] 感染症	5	11.0	28.4
	5	L20	アトピー性皮膚炎	5	11.2	35.4
	7	L27	摂取物質による皮膚炎	4	17.8	49.5
	7	L52	結節性紅斑	4	6.0	27.5
	9	B01	水痘 [鶏痘]	3	8.0	34.3
	9	L50	じんま<蕁麻疹>	3	7.7	49.3
	9	L98	皮膚及び皮下組織のその他の障害、他に分類されないもの	3	20.3	55.3

科名	順位	コード	分類名	件数	平均在院日数	平均年齢
歯科・ 口腔外科	1	K09	口腔部のう〈嚢〉胞、他に分類されないもの	35	9.0	49.6
	2	K10	顎骨のその他の疾患	10	23.2	62.5
	3	S02	頭蓋骨及び顔面骨の骨折	9	18.4	38.8
	4	C03	歯肉の悪性新生物	8	49.9	78.4
	5	K04	歯髄及び根尖部歯周組織の疾患	6	7.7	68.0
	5	L03	蜂巣炎〈蜂窩織炎〉	6	11.2	58.7
	7	Z47	その他の整形外科的経過観察〈フォローアップ〉ケア	5	6.6	19.4
	8	K07	歯顎顔面（先天）異常〔不正咬合を含む〕	4	11.5	26.0
	9	K01	埋伏歯	3	7.7	51.7
	9	K11	唾液腺疾患	3	10.0	42.7
9	K13	口唇及び口腔粘膜のその他の疾患	3	10.0	63.7	
整形 外科	1	M17	膝関節症〔膝の関節症〕	223	21.3	74.6
	2	M48	その他の脊椎障害	120	10.9	69.8
	3	S83	膝の関節及び靭帯の脱臼、捻挫及びストレイン	99	10.3	42.1
	4	M47	脊椎症	84	8.8	65.6
	5	S46	肩及び上腕の筋及び腱の損傷	63	24.7	64.1
	6	M16	股関節症〔股関節部の関節症〕	48	26.7	68.7
	7	S72	大腿骨骨折	30	28.1	72.6
	8	M51	その他の椎間板障害	29	11.5	53.1
	9	M06	その他の関節リウマチ	20	21.0	69.2
	9	M43	その他の変形性脊柱障害	20	7.9	66.5
9	S42	肩及び上腕の骨折	20	20.7	40.4	
形成 外科	1	I83	下肢の静脈瘤	59	7.5	61.4
	2	S02	頭蓋骨及び顔面骨の骨折	19	8.3	36.9
	3	C44	皮膚のその他の悪性新生物	13	17.9	69.1
	3	L89	じょく〈褥〉瘡性潰瘍	13	68.6	53.8
	5	C43	皮膚の悪性黒色腫	12	18.4	60.2
	6	Q17	耳のその他の先天奇形	8	5.0	11.5
	7	L91	皮膚の肥厚性障害	7	8.0	45.6
	8	H02	眼瞼のその他の障害	6	5.0	44.5
	9	D17	良性脂肪腫性新生物（脂肪腫を含む）	5	9.4	63.4
	10	D36	その他の部位及び部位不明の良性新生物	4	16.0	56.0
産婦 人科	1	O80	単胎自然分娩	498	6.1	31.2
	2	C56	卵巣の悪性新生物	208	9.1	59.4
	3	O82	帝王切開による単胎分娩	155	12.8	33.5
	4	C54	子宮体部の悪性新生物	138	6.9	60.0
	5	D25	子宮平滑筋腫	97	10.5	43.7
	6	C53	子宮頸（部）の悪性新生物	84	13.6	52.9
	7	D27	卵巣の良性新生物	81	9.1	45.0
	8	O02	受胎のその他の異常生成物	57	1.4	33.0
	9	O47	偽陣痛	47	25.8	31.2
	10	D39	女性生殖器の性状不詳又は不明の新生物	41	9.3	49.8
小児 科	1	J18	肺炎、病原体不詳	250	6.3	3.6
	2	J20	急性気管支炎	187	5.3	2.1
	3	R56	けいれん〈痙攣〉、他に分類されないもの	115	4.3	2.4
	4	J45	喘息	95	6.2	2.7
	5	A08	ウイルス性及びその他の明示された腸管感染症	68	5.1	2.6
	6	A09	感染症と推定される下痢及び胃腸炎	62	3.9	4.2
	7	J46	喘息発作重積状態	60	5.8	5.2
	8	P59	その他及び詳細不明の原因による新生児黄疸	59	3.6	—
	9	J02	急性咽頭炎	50	4.6	2.4
	10	J21	急性細気管支炎	42	6.0	0.4

科名	順位	コード	分類名	件数	平均在院日数	平均年齢
眼科	1	H25	老人性白内障	397	6.9	74.8
	2	H26	その他の白内障	349	6.7	72.0
	3	H35	その他の網膜障害	74	10.6	68.3
	4	H33	網膜剥離及び裂孔	58	17.4	57.5
	5	H36	他に分類される疾患における網膜の障害	40	13.5	60.1
	6	H40	緑内障	30	10.4	67.2
	7	H43	硝子体の障害	20	7.7	70.3
	8	H34	網膜血管閉塞症	7	7.4	70.0
	9	H27	水晶体のその他の障害	6	9.7	56.8
	10	H44	眼球の障害	4	14.5	82.5
耳鼻咽喉科	10	H46	視神経炎	4	6.0	41.5
	1	H71	中耳真珠腫	229	11.7	46.9
	2	H66	化膿性及び詳細不明の中耳炎	165	12.7	52.5
	3	J32	慢性副鼻腔炎	77	7.0	55.2
	4	J35	扁桃及びアデノイドの慢性疾患	63	7.0	19.0
	5	C73	甲状腺の悪性新生物	45	12.9	58.6
	6	J38	声帯及び喉頭の疾患、他に分類されないもの	42	4.9	57.5
	7	C32	喉頭の悪性新生物	33	23.5	71.8
	7	N02	反復性及び持続性血尿	33	7.5	33.2
	9	E04	その他の非中毒性甲状腺腫	29	9.0	57.6
泌尿器科	10	D11	大唾液腺の良性新生物	28	9.3	58.7
	1	C67	膀胱の悪性新生物	220	11.7	72.1
	2	C61	前立腺の悪性新生物	162	11.1	70.2
	3	N40	前立腺肥大(症)	131	5.1	67.8
	4	N20	腎結石及び尿管結石	57	6.2	62.3
	5	N13	閉塞性尿路疾患及び逆流性尿路疾患	44	8.4	65.7
	6	C65	腎盂の悪性新生物	38	15.6	67.4
	7	N10	急性尿細管間質性腎炎	31	11.5	70.4
	8	C64	腎盂を除く腎の悪性新生物	26	24.7	65.2
	8	C66	尿管の悪性新生物	26	17.8	75.4
精神神経科	10	N32	その他の膀胱障害	19	6.9	73.5
	1	F32	うつ病エピソード	38	56.4	62.7
	2	F20	統合失調症	30	55.4	49.6
	3	F31	双極性感情障害<躁うつ病>	11	55.2	58.0
	4	F28	その他の非器質性精神病性障害	7	39.3	57.1
	5	F06	脳の損傷及び機能不全並びに身体疾患によるその他の精神障害	5	792.8	60.6
	6	F60	特定の人格障害	4	19.8	27.3
	7	F03	詳細不明の認知症	3	41.7	77.7
	7	F48	その他の神経症性障害	3	14.0	34.7
	7	G40	てんかん	3	23.0	66.7
精神科	10	F05	せん妄、アルコールその他の精神作用物質によらないもの	2	246.0	52.5
	10	F33	反復性うつ病性障害	2	38.0	60.0
	10	F43	重度ストレスへの反応及び適応障害	2	6.5	30.0
	10	G31	神経系のその他の変性疾患、他に分類されないもの	2	132.5	72.0
消化器科	1	C22	肝及び肝内胆管の悪性新生物	871	14.3	71.2
	2	K63	腸のその他の疾患	582	3.3	67.0
	3	C16	胃の悪性新生物	325	10.5	68.3
	4	B18	慢性ウイルス肝炎	176	10.9	58.1
	5	C18	結腸の悪性新生物	113	10.7	69.3
	6	K80	胆石症	105	10.6	70.1
	7	C25	膵の悪性新生物	103	21.7	69.9
	8	C15	食道の悪性新生物	74	13.0	67.9
	9	K25	胃潰瘍	72	10.4	68.6
	10	I85	食道静脈瘤	71	16.3	68.8
10	K92	消化器系のその他の疾患	71	10.5	72.4	

科名	順位	コード	分類名	件数	平均在院日数	平均年齢
脳神経外科	1	I61	脳内出血	53	29.7	66.6
	2	I67	その他の脳血管疾患	44	9.7	63.0
	3	I63	脳梗塞	41	25.5	74.0
	4	S06	頭蓋内損傷	38	24.1	66.2
	5	I65	脳実質外動脈の閉塞及び狭窄、脳梗塞に至らなかったもの	31	9.4	70.2
	6	I62	その他の非外傷性頭蓋内出血	30	13.7	73.0
	7	I60	くも膜下出血	24	34.7	66.3
	8	G91	水頭症	14	14.4	65.2
	9	C71	脳の悪性新生物	11	27.7	67.8
	10	D32	髄膜の良性新生物	8	18.6	63.3
心臓血管外科	1	I71	大動脈瘤及び解離	27	32.1	69.8
	2	I20	狭心症	25	26.8	67.4
	3	I35	非リウマチ性大動脈弁障害	24	30.2	71.8
	4	I70	アテローム<じゅく<粥>状>硬化(症)	8	13.3	69.4
	5	I25	慢性虚血性心疾患	7	22.0	66.1
	5	I34	非リウマチ性僧帽弁障害	7	21.1	72.4
	7	I05	リウマチ性僧帽弁疾患	5	37.4	68.4
	7	I72	その他の動脈瘤	5	16.4	62.8
	9	I33	急性及び亜急性心内膜炎	3	42.0	72.0
9	I74	動脈の塞栓症及び血栓症	3	14.0	69.7	
神経内科	1	I63	脳梗塞	113	27.5	72.3
	2	G20	パーキンソン<Parkinson>病	23	18.1	73.8
	3	G61	炎症性多発(性)ニューロパチ<シ>ー	14	39.6	49.4
	3	G70	重症筋無力症及びその他の神経筋障害	14	62.4	60.4
	5	G31	神経系のその他の変性疾患、他に分類されないもの	12	15.6	65.8
	6	G35	多発性硬化症	10	27.0	45.4
	7	G03	その他及び詳細不明の原因による髄膜炎	9	15.6	38.3
	7	G12	脊髄性筋萎縮症及び関連症候群	9	18.0	63.4
	7	G45	一過性脳虚血発作及び関連症候群	9	12.2	74.7
	10	G40	てんかん	8	21.1	47.8
10	G90	自律神経系の障害	8	28.8	73.5	
呼吸器外科	1	C34	気管支及び肺の悪性新生物	219	18.1	67.1
	2	C78	呼吸器及び消化器の続発性悪性新生物	51	12.0	66.0
	3	J93	気胸	35	17.1	42.3
	4	J86	膿胸(症)	10	23.5	70.6
	5	C38	心臓、縦隔及び胸膜の悪性新生物	9	16.2	73.9
	6	J94	その他の胸膜病態	6	15.0	41.7
	7	D15	その他及び部位不明の胸腔内臓器の良性新生物	5	14.8	56.2
	8	C37	胸腺の悪性新生物	4	16.0	42.5
	8	D38	中耳、呼吸器及び胸腔内臓器の性状不詳又は不明の新生物	4	14.0	65.5
8	J18	肺炎、病原体不詳	4	13.0	68.8	
循環器科	1	I20	狭心症	426	4.4	70.0
	2	I25	慢性虚血性心疾患	283	4.1	68.1
	3	I50	心不全	166	18.5	75.6
	4	I48	心房細動及び粗動	130	4.7	66.5
	5	I21	急性心筋梗塞	88	13.5	67.1
	6	I70	アテローム<じゅく<粥>状>硬化(症)	69	7.0	70.4
	7	I47	発作性頻拍(症)	60	11.5	59.5
	8	I49	その他の不整脈	47	12.3	64.8
	9	I44	房室ブロック及び左脚ブロック	35	16.4	76.1
	10	I35	非リウマチ性大動脈弁障害	23	4.5	71.3

2. 科別死亡患者上位疾病（1～10位）

科名	順位	コード	分類名	件数	平均在院日数	平均年齢
内科	1	I46	心停止	122	1.7	76.2
	2	A41	その他の敗血症	2	37.0	69.5
	2	I21	急性心筋梗塞	2	1.0	69.5
	2	K65	腹膜炎	2	1.5	88.5
	5	C19	直腸S状結腸移行部の悪性新生物	1	1.0	68.0
	5	F45	身体表現性障害	1	1.0	59.0
	5	I49	その他の不整脈	1	1.0	34.0
	5	I60	くも膜下出血	1	1.0	85.0
	5	J96	呼吸不全、他に分類されないもの	1	1.0	88.0
血液内科	1	C85	非ホジキン<non-Hodgkin>リンパ腫の他及び詳細不明の型	12	58.5	67.8
	2	D46	骨髄異形成症候群	9	25.6	71.9
	3	C90	多発性骨髄腫及び悪性形質細胞性新生物	8	33.5	70.8
	3	C91	リンパ性白血病	8	39.0	68.3
	3	C92	骨髄性白血病	8	93.5	71.0
	6	C83	びまん性非ホジキン<non-Hodgkin>リンパ腫	4	67.5	67.8
	7	C81	ホジキン<Hodgkin>病	2	24.5	66.5
	8	A41	その他の敗血症	1	1.0	85.0
	8	C84	末梢性及び皮膚T細胞リンパ腫	1	102.0	52.0
	8	C95	細胞型不明の白血病	1	31.0	73.0
腎臓内科	1	N18	慢性腎不全	4	357.3	78.3
	2	D65	播種性血管内凝固症候群 [脱線維素症候群]	1	58.0	88.0
	2	J96	呼吸不全、他に分類されないもの	1	74.0	66.0
	2	R57	ショック、他に分類されないもの	1	3.0	80.0
リウマチ・膠原病内科	1	M30	結節性多発（性）動脈炎及び関連病態	2	55.0	78.0
	2	M06	その他の関節リウマチ	1	74.0	82.0

科名	順位	コード	分類名	件数	平均在院日数	平均年齢
呼吸器科	1	C34	気管支及び肺の悪性新生物	67	28.9	69.9
	2	J18	肺炎、病原体不詳	17	9.6	73.6
	3	J84	その他の間質性肺疾患	14	19.4	75.5
	4	J96	呼吸不全、他に分類されないもの	6	20.7	78.8
	5	A41	その他の敗血症	3	2.7	81.0
	5	I46	心停止	3	1.0	76.7
	7	C78	呼吸器及び消化器の続発性悪性新生物	2	50.5	80.5
	7	C79	その他の部位の続発性悪性新生物	2	45.0	73.5
	7	J44	その他の慢性閉塞性肺疾患	2	15.5	84.0
	7	R09	循環器系及び呼吸器系に関するその他の症状及び徴候	2	16.5	78.0
外科	1	C16	胃の悪性新生物	28	27.7	63.0
	2	C18	結腸の悪性新生物	15	38.8	71.9
	3	C20	直腸の悪性新生物	9	38.1	65.8
	3	C78	呼吸器及び消化器の続発性悪性新生物	9	30.6	70.8
	5	C15	食道の悪性新生物	8	51.8	64.9
	6	C50	乳房の悪性新生物	7	9.4	60.9
	7	C23	胆のう<嚢>の悪性新生物	5	29.4	69.2
	8	C24	その他及び部位不明の胆道の悪性新生物	3	26.7	69.0
	8	C25	膵の悪性新生物	3	25.7	73.3
	8	K56	麻痺性イレウス及び腸閉塞、ヘルニアを伴わないもの	3	13.3	78.3
形成外科	1	C63	その他及び部位不明の男性生殖器の悪性新生物	1	21.0	78.0
	1	A41	その他の敗血症	1	9.0	77.0
産婦人科	1	C56	卵巣の悪性新生物	7	17.0	64.9
	2	C53	子宮頸(部)の悪性新生物	4	25.3	52.3
	3	C54	子宮体部の悪性新生物	3	17.0	59.0
	4	C51	外陰(部)の悪性新生物	1	13.0	57.0
	4	C78	呼吸器及び消化器の続発性悪性新生物	1	10.0	79.0
	4	I50	心不全	1	5.0	82.0
	4	O88	産科的塞栓症	1	78.0	33.0
小児科	1	P07	妊娠期間短縮及び低出産体重に関連する障害、他に分類されないもの	2	1.5	-
	2	A85	その他のウイルス(性)脳炎、他に分類されないもの	1	2.0	1.0
	2	C71	脳の悪性新生物	1	10.0	15.0
	2	C92	骨髄性白血病	1	204.0	1.0
	2	I46	心停止	1	1.0	-
	2	J96	呼吸不全、他に分類されないもの	1	5.0	-
	2	Q99	その他の染色体異常、他に分類されないもの	1	15.0	-

科名	順位	コード	分類名	件数	平均在院日数	平均年齢
耳鼻咽喉科	1	C73	甲状腺の悪性新生物	4	19.8	71.3
	2	C11	鼻<上>咽頭の悪性新生物	3	11.0	67.3
	3	C02	舌のその他及び部位不明の悪性新生物	1	28.0	84.0
	3	C10	中咽頭の悪性新生物	1	42.0	60.0
	3	C13	下咽頭の悪性新生物	1	99.0	70.0
	3	C32	喉頭の悪性新生物	1	50.0	78.0
	3	C44	皮膚のその他の悪性新生物	1	2.0	62.0
	3	C78	呼吸器及び消化器の続発性悪性新生物	1	4.0	70.0
	3	I46	心停止	1	1.0	82.0
	3	K56	麻痺性イレウス及び腸閉塞、ヘルニアを伴わないもの	1	11.0	65.0
泌尿器科	1	C61	前立腺の悪性新生物	5	17.6	77.4
	2	C67	膀胱の悪性新生物	2	14.0	81.0
	3	C18	結腸の悪性新生物	1	18.0	92.0
	3	C64	腎盂を除く腎の悪性新生物	1	32.0	58.0
	3	C65	腎盂の悪性新生物	1	1.0	74.0
	3	C66	尿管の悪性新生物	1	7.0	67.0
	3	C68	その他及び部位不明の尿路の悪性新生物	1	9.0	78.0
	3	N10	急性尿細管間質性腎炎	1	12.0	90.0
	3	N13	閉塞性尿路疾患及び逆流性尿路疾患	1	34.0	67.0
	3	N15	その他の腎尿細管間質性疾患	1	59.0	91.0
精神神経科	1	C18	結腸の悪性新生物	1	206.0	61.0
	1	F06	脳の損傷及び機能不全並びに身体疾患によるその他の精神障害	1	75.0	83.0
	1	F32	うつ病エピソード	1	30.0	38.0
消化器科	1	C22	肝及び肝内胆管の悪性新生物	65	20.9	70.5
	2	C25	膵の悪性新生物	25	25.4	69.0
	3	C16	胃の悪性新生物	17	34.5	66.2
	4	C18	結腸の悪性新生物	11	37.5	68.1
	5	C23	胆のう<嚢>の悪性新生物	9	24.8	69.3
	6	B18	慢性ウイルス肝炎	8	12.1	69.3
	6	I85	食道静脈瘤	8	17.8	71.3
	8	K72	肝不全、他に分類されないもの	7	6.3	67.1
	9	C15	食道の悪性新生物	6	24.3	72.7
	10	K74	肝線維症及び肝硬変	4	25.8	71.5
脳神経外科	1	I61	脳内出血	11	21.7	67.3
	2	I60	くも膜下出血	7	12.7	67.7
	3	I63	脳梗塞	3	7.3	83.7
	4	S06	頭蓋内損傷	2	10.0	59.5
	5	C71	脳の悪性新生物	1	2.0	60.0
	5	D18	血管腫及びリンパ管腫、全ての部位	1	90.0	49.0

科名	順位	コード	分類名	件数	平均在院日数	平均年齢
心臓血管外科	1	I20	狭心症	1	20.0	54.0
	1	I21	急性心筋梗塞	1	4.0	79.0
	1	I35	非リウマチ性大動脈弁障害	1	125.0	72.0
	1	I71	大動脈瘤及び解離	1	1.0	49.0
	1	I74	動脈の塞栓症及び血栓症	1	14.0	76.0
神経内科	1	I63	脳梗塞	8	29.9	78.5
	2	G90	自律神経系の障害	3	37.7	74.7
	3	I46	心停止	2	2.0	58.0
	3	J69	固形物及び液状物による肺臓炎	2	43.5	77.5
	5	D65	播種性血管内凝固症候群 [脱線維素症候群]	1	10.0	87.0
	5	G12	脊髄性筋萎縮症及び関連症候群	1	24.0	56.0
	5	G20	パーキンソン<Parkinson>病	1	14.0	84.0
	5	G93	脳のその他の障害	1	45.0	84.0
	5	I61	脳内出血	1	2.0	71.0
	呼吸器外科	1	C34	気管支及び肺の悪性新生物	7	25.9
2		C38	心臓、縦隔及び胸膜の悪性新生物	1	2.0	80.0
2		J70	その他の外的因子による呼吸器病態	1	23.0	79.0
循環器科	1	I50	心不全	10	16.8	79.6
	2	I46	心停止	8	4.5	71.5
	3	I21	急性心筋梗塞	5	1.8	78.8
	4	I71	大動脈瘤及び解離	3	21.0	75.7
	5	I11	高血圧性心疾患	1	17.0	78.0
	5	I20	狭心症	1	2.0	75.0
	5	I25	慢性虚血性心疾患	1	6.0	81.0
	5	I26	肺塞栓症	1	6.0	86.0
	5	I42	心筋症	1	38.0	73.0
	5	I47	発作性頻拍(症)	1	16.0	59.0

3. 疾病別（大分類）・退院患者数

分類 番号	大 分 類	男	女	総 数	構成比 (%)
	総 数	10,398	9,577	19,975	100.0
I	感染症及び寄生虫症	378	296	674	3.4
II	新生物	3,427	2,858	6,285	31.5
III	血液及び造血器の疾患並びに免疫機構の障害	54	76	130	0.7
IV	内分泌、栄養及び代謝疾患	299	270	569	2.8
V	精神及び行動の障害	38	86	124	0.6
VI	神経系の疾患	124	146	270	1.4
VII	眼及び付属器の疾患	440	574	1,014	5.1
VIII	耳及び乳様突起の疾患	215	267	482	2.4
IX	循環器系の疾患	1,477	801	2,278	11.4
X	呼吸器系の疾患	972	696	1,668	8.4
X I	消化器系の疾患	1,307	975	2,282	11.4
X II	皮膚及び皮下組織の疾患	90	73	163	0.8
X III	筋骨格系及び結合組織の疾患	291	493	784	3.9
X IV	腎尿路生殖器系の疾患	542	473	1,015	5.1
X V	妊娠、分娩及び産じょく<褥>	—	918	918	4.6
X VI	周産期に発生した病態	98	79	177	0.9
X VII	先天奇形、変形及び染色体異常	71	38	109	0.5
X VIII	症状、徴候及び異常臨床所見・異常検査所見で他に分類されないもの	164	121	285	1.4
X IX	損傷、中毒及びその他の外因の影響	310	264	574	2.9
X X	傷病及び死亡の外因	—	—	—	—
X X I	健康状態に影響を及ぼす要因及び保健サービスの利用	101	73	174	0.9

※ 転科除く

疾病別（大分類）退院患者分布

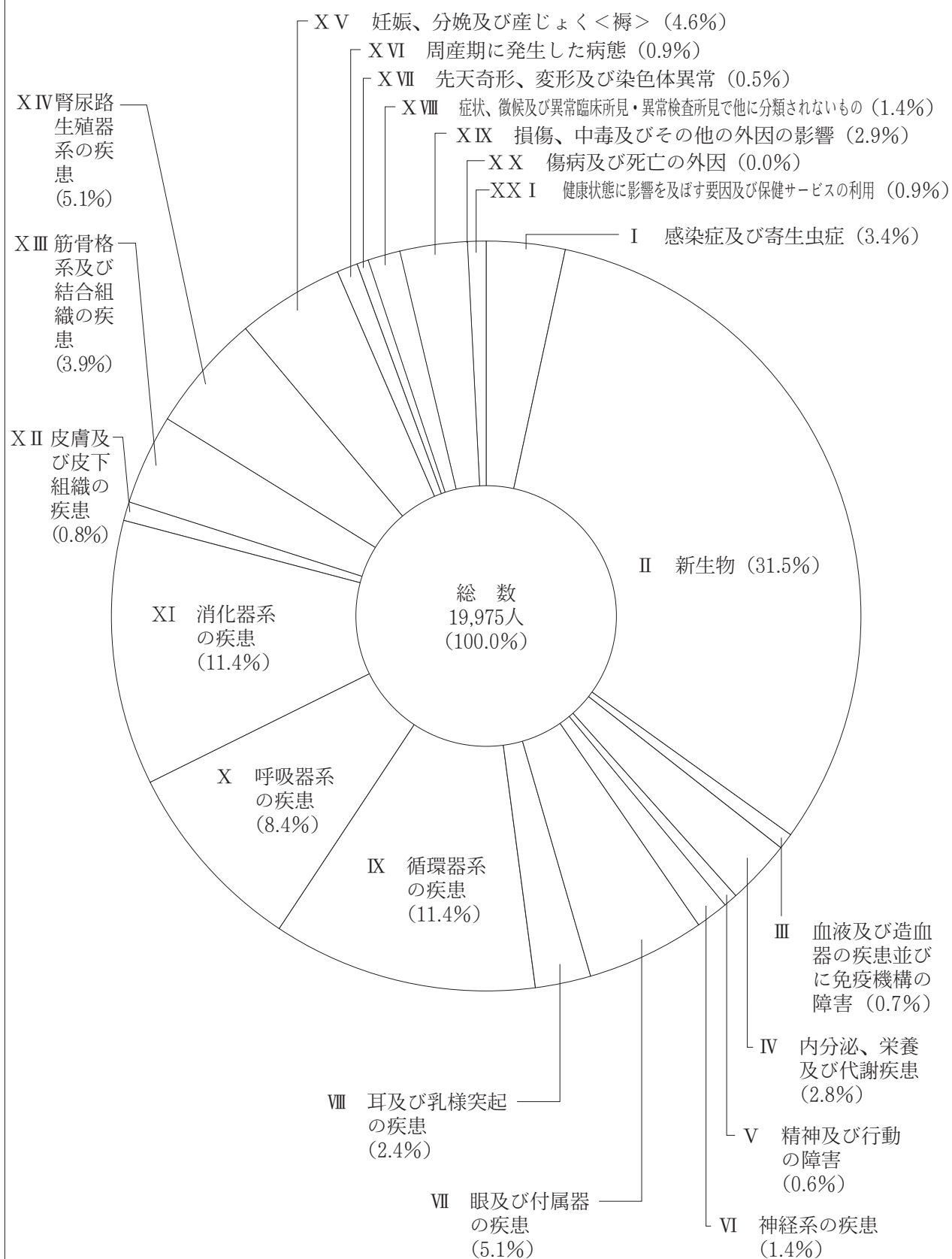

4. 年齢別・性別・退院患者数（全科）

			総数	構成比 (%)	平均年齢	平均在院日数	0-28日	29日-11月	1-4歳	5-9歳	
総数			合計	19,975	100.0	56.3	14.0	179	411	1,008	381
			男	10,398	52.1	57.3	13.8	103	251	587	223
			女	9,577	47.9	55.2	14.1	76	160	421	158
構成比 (%)			合計	100.0				0.9	2.1	5.0	1.9
			男	100.0				1.0	2.4	5.6	2.1
			女	100.0				0.8	1.7	4.4	1.6
I	感染症及び寄生虫症 (A00~B99)	合計	675	3.4	39.8	10.3	3	35	124	55	
		男	379	3.6	38.3	9.6	1	20	75	28	
		女	296	3.1	41.8	11.1	2	15	49	27	
II	新生物 (C00~D48)	合計	6,285	31.5	65.1	17.7	1	2	26	14	
		男	3,427	33.0	66.9	18.9	-	-	21	12	
		女	2,858	29.8	63.0	16.3	1	2	5	2	
III	血液及び造血器の疾患並びに免疫機構の障害 (D50~D89)	合計	130	0.7	51.4	18.2	1	1	8	13	
		男	54	0.5	45.5	18.3	-	-	6	9	
		女	76	0.8	55.6	18.2	1	1	2	4	
IV	内分泌、栄養及び代謝疾患 (E00~E90)	合計	568	2.8	60.2	15.6	1	2	12	4	
		男	298	2.9	60.4	15.6	1	-	4	2	
		女	270	2.8	60.0	15.6	-	2	8	2	
V	精神及び行動の障害 (F00~F99)	合計	124	0.6	53.1	80.5	-	-	1	2	
		男	38	0.4	53.1	58.6	-	-	1	-	
		女	86	0.9	53.2	90.2	-	-	-	2	
VI	神経系の疾患 (G00~G99)	合計	270	1.4	51.6	24.2	1	6	21	12	
		男	124	1.2	49.4	18.3	1	3	11	8	
		女	146	1.5	53.4	29.2	-	3	10	4	
VII	眼及び付属器の疾患 (H00~H59)	合計	1,015	5.1	70.6	8.2	-	-	3	5	
		男	441	4.2	67.9	8.3	-	-	3	3	
		女	574	6.0	72.7	8.1	-	-	-	2	
VIII	耳及び乳様突起の疾患 (H60~H95)	合計	482	2.4	47.2	12.0	-	2	12	28	
		男	215	2.1	41.6	12.1	-	2	7	19	
		女	267	2.8	51.6	12.0	-	-	5	9	
IX	循環器系の疾患 (I00~I99)	合計	2,278	11.4	69.1	11.7	1	4	2	1	
		男	1,477	14.2	67.6	10.9	-	2	1	-	
		女	801	8.4	71.8	13.3	1	2	1	1	
X	呼吸器系の疾患 (J00~J99)	合計	1,668	8.4	30.5	9.9	6	202	503	109	
		男	972	9.3	31.6	10.0	4	121	285	54	
		女	696	7.3	29.1	9.7	2	81	218	55	
XI	消化器系の疾患 (K00~K93)	合計	2,282	11.4	59.4	9.6	2	23	83	39	
		男	1,307	12.6	59.8	9.4	-	16	39	18	
		女	975	10.2	58.9	9.8	2	7	44	21	
XII	皮膚及び皮下組織の疾患 (L00~L99)	合計	162	0.8	41.0	17.2	-	6	15	12	
		男	89	0.9	36.8	18.5	-	3	10	8	
		女	73	0.8	46.1	15.8	-	3	5	4	
XIII	筋骨格系及び結合組織の疾患 (M00~M99)	合計	784	3.9	62.7	18.8	-	6	31	9	
		男	291	2.8	56.7	16.2	-	3	20	5	
		女	493	5.1	66.3	20.3	-	3	11	4	
XIV	腎尿路生殖器系の疾患 (N00~N99)	合計	1,015	5.1	54.7	12.0	1	28	24	16	
		男	542	5.2	57.5	11.3	1	23	21	12	
		女	473	4.9	51.5	12.7	-	5	3	4	
XV	妊娠、分娩及び産じょく<褥> (O00~O99)	合計	920	4.6	31.9	8.9	-	-	-	-	
		男	-	-	-	-	-	-	-	-	
		女	920	9.6	31.9	8.9	-	-	-	-	
XVI	周産期に発生した病態 (P00~P96)	合計	176	0.9	-	16.2	151	25	-	-	
		男	98	0.9	-	14.1	86	12	-	-	
		女	78	0.8	-	18.8	65	13	-	-	
XVII	先天奇形、変形及び染色体異常 (Q00~Q99)	合計	109	0.5	19.2	11.5	5	14	28	14	
		男	71	0.7	16.9	12.2	3	10	23	10	
		女	38	0.4	23.6	10.3	2	4	5	4	
XVIII	症状、徴候及び異常臨床所見・異常検査所見で他に分類されないもの (R00~R99)	合計	284	1.4	27.2	7.9	3	41	91	27	
		男	164	1.6	25.9	7.4	3	30	47	18	
		女	120	1.3	28.9	8.6	-	11	44	9	
XIX	損傷、中毒及びその他の外因の影響 (S00~T98)	合計	574	2.9	49.3	14.7	1	12	22	15	
		男	310	3.0	45.3	14.5	1	5	13	13	
		女	264	2.8	54.0	14.9	-	7	9	2	
XX	傷病及び死亡の外因 (V01~Y98)	合計	-	-	-	-	-	-	-	-	
		男	-	-	-	-	-	-	-	-	
		女	-	-	-	-	-	-	-	-	
XXI	健康状態に影響を及ぼす要因及び保健サービスの利用 (Z00~Z99)	合計	174	0.9	54.1	5.6	2	2	2	6	
		男	101	1.0	54.0	5.0	2	1	-	4	
		女	73	0.8	54.2	6.5	-	1	2	2	

※ 転科除く

10-14歳	15-19歳	20-29歳	30-39歳	40-49歳	50-59歳	60-64歳	65-69歳	70-74歳	75-79歳	80-84歳	85-89歳	90歳-
222	189	787	1,363	1,316	2,006	2,140	2,531	2,747	2,466	1,509	543	177
145	99	199	337	571	1,093	1,302	1,501	1,583	1,392	723	225	64
77	90	588	1,026	745	913	838	1,030	1,164	1,074	786	318	113
1.1	0.9	3.9	6.8	6.6	10.0	10.7	12.7	13.8	12.3	7.6	2.7	0.9
1.4	1.0	1.9	3.2	5.5	10.5	12.5	14.4	15.2	13.4	7.0	2.2	0.6
0.8	0.9	6.1	10.7	7.8	9.5	8.8	10.8	12.2	11.2	8.2	3.3	1.2
25	7	24	38	36	66	56	64	39	56	26	18	3
17	4	16	24	18	35	38	29	22	32	11	8	1
8	3	8	14	18	31	18	35	17	24	15	10	2
24	22	76	205	442	809	892	1,032	1,094	973	490	147	36
17	12	23	35	122	381	545	650	671	583	275	64	16
7	10	53	170	320	428	347	382	423	390	215	83	20
2	1	8	7	10	8	7	17	20	6	13	6	2
2	1	3	-	3	2	3	8	9	3	1	2	2
-	-	5	7	7	6	4	9	11	3	12	4	-
5	5	13	30	63	80	69	78	70	79	35	17	5
1	2	4	11	38	54	46	39	37	40	12	5	2
4	3	9	19	25	26	23	39	33	39	23	12	3
2	2	13	11	18	15	14	17	17	4	5	3	-
-	2	-	5	6	9	3	4	6	-	1	1	-
2	-	13	6	12	6	11	13	11	4	4	2	-
5	2	11	27	24	23	20	27	31	33	20	7	-
3	1	3	11	12	10	9	10	16	13	9	4	-
2	1	8	16	12	13	11	17	15	20	11	3	-
-	2	7	13	27	77	95	144	210	204	149	66	13
-	1	3	9	21	45	52	66	78	79	52	23	6
-	1	4	4	6	32	43	78	132	125	97	43	7
22	11	43	47	48	72	68	62	48	17	2	-	-
19	7	17	25	26	26	20	22	18	7	-	-	-
3	4	26	22	22	46	48	40	30	10	2	-	-
4	3	12	40	95	212	292	387	417	382	266	107	53
3	3	6	27	72	153	209	271	304	253	117	41	15
1	-	6	13	23	59	83	116	113	129	149	66	38
42	34	68	73	63	61	62	87	109	107	79	40	23
25	23	31	42	37	37	36	61	65	71	44	27	9
17	11	37	31	26	24	26	26	44	36	35	13	14
28	21	59	107	162	299	291	289	326	253	204	77	19
14	9	27	58	96	193	183	172	193	149	104	32	4
14	12	32	49	66	106	108	117	133	104	100	45	15
4	4	17	19	24	10	10	11	10	7	7	1	5
4	2	10	11	15	4	5	6	4	4	1	-	2
-	2	7	8	9	6	5	5	6	3	6	1	3
6	10	12	25	51	56	73	108	145	141	90	20	1
4	3	4	14	33	31	29	35	41	44	20	5	-
2	7	8	11	18	25	44	73	104	97	70	15	1
16	21	62	85	98	107	113	120	111	123	64	15	11
7	5	18	18	19	58	76	87	69	76	43	5	4
9	16	44	67	79	49	37	33	42	47	21	10	7
-	7	294	556	62	1	-	-	-	-	-	-	-
-	-	-	-	-	-	-	-	-	-	-	-	-
-	7	294	556	62	1	-	-	-	-	-	-	-
-	-	-	-	-	-	-	-	-	-	-	-	-
-	-	-	-	-	-	-	-	-	-	-	-	-
-	-	-	-	-	-	-	-	-	-	-	-	-
3	7	7	5	8	8	4	2	3	-	1	-	-
2	5	-	3	4	3	4	1	2	-	1	-	-
1	2	7	2	4	5	-	1	1	-	-	-	-
8	2	5	7	8	18	9	10	16	18	14	4	3
5	1	3	4	-	11	5	5	9	12	8	1	2
3	1	2	3	8	7	4	5	7	6	6	3	1
23	25	45	58	59	58	46	58	54	45	36	14	3
19	16	26	34	37	31	27	23	22	15	21	6	1
4	9	19	24	22	27	19	35	32	30	15	8	2
-	-	-	-	-	-	-	-	-	-	-	-	-
-	-	-	-	-	-	-	-	-	-	-	-	-
-	-	-	-	-	-	-	-	-	-	-	-	-
3	3	11	10	18	26	19	18	27	18	8	1	-
3	2	5	6	12	10	12	12	17	11	3	1	-
-	1	6	4	6	16	7	6	10	7	5	-	-

5. 年齢別・性別・退院患者数（内科）

			総数	構成比 (%)	平均年齢	平均在院日数	0-28日	29日-11月	1-4歳	5-9歳
総数			合計	230	100.0	70.1	3.5	-	-	-
			男	110	47.8	69.4	3.9	-	-	-
			女	120	52.2	70.8	3.2	-	-	-
構成比 (%)			合計	100.0				-	-	-
			男	100.0				-	-	-
			女	100.0				-	-	-
I	感染症及び寄生虫症 (A00~B99)	合計	6	2.6	73.3	15.5	-	-	-	-
		男	4	3.6	73.8	22.0	-	-	-	
		女	2	1.7	72.5	2.5	-	-	-	
II	新生物 (C00~D48)	合計	1	0.4	68.0	1.0	-	-	-	-
		男	1	0.9	68.0	1.0	-	-	-	
		女	-	-	-	-	-	-	-	
III	血液及び造血器の疾患並びに免疫機構の障害 (D50~D89)	合計	-	-	-	-	-	-	-	-
		男	-	-	-	-	-	-	-	
		女	-	-	-	-	-	-	-	
IV	内分泌、栄養及び代謝疾患 (E00~E90)	合計	12	5.2	77.5	4.4	-	-	-	-
		男	5	4.5	81.0	3.6	-	-	-	
		女	7	5.8	75.0	5.0	-	-	-	
V	精神及び行動の障害 (F00~F99)	合計	1	0.4	59.0	1.0	-	-	-	-
		男	1	0.9	59.0	1.0	-	-	-	
		女	-	-	-	-	-	-	-	
VI	神経系の疾患 (G00~G99)	合計	3	1.3	52.0	2.3	-	-	-	-
		男	1	0.9	56.0	2.0	-	-	-	
		女	2	1.7	50.0	2.5	-	-	-	
VII	眼及び付属器の疾患 (H00~H59)	合計	-	-	-	-	-	-	-	-
		男	-	-	-	-	-	-	-	
		女	-	-	-	-	-	-	-	
VIII	耳及び乳様突起の疾患 (H60~H95)	合計	-	-	-	-	-	-	-	-
		男	-	-	-	-	-	-	-	
		女	-	-	-	-	-	-	-	
IX	循環器系の疾患 (I00~I99)	合計	136	59.1	75.9	2.9	-	-	-	-
		男	65	59.1	73.2	2.6	-	-	-	
		女	71	59.2	78.3	3.2	-	-	-	
X	呼吸器系の疾患 (J00~J99)	合計	6	2.6	76.3	4.2	-	-	-	-
		男	4	3.6	73.3	5.8	-	-	-	
		女	2	1.7	82.5	1.0	-	-	-	
XI	消化器系の疾患 (K00~K93)	合計	3	1.3	86.7	4.3	-	-	-	-
		男	-	-	-	-	-	-	-	
		女	3	2.5	86.7	4.3	-	-	-	
XII	皮膚及び皮下組織の疾患 (L00~L99)	合計	2	0.9	35.0	4.0	-	-	-	-
		男	2	1.8	35.0	4.0	-	-	-	
		女	-	-	-	-	-	-	-	
XIII	筋骨格系及び結合組織の疾患 (M00~M99)	合計	7	3.0	63.9	6.4	-	-	-	-
		男	4	3.6	63.0	6.0	-	-	-	
		女	3	2.5	65.0	7.0	-	-	-	
XIV	腎尿路生殖器系の疾患 (N00~N99)	合計	2	0.9	77.0	4.5	-	-	-	-
		男	-	-	-	-	-	-	-	
		女	2	1.7	77.0	4.5	-	-	-	
XV	妊娠、分娩及び産じょく<褥> (O00~O99)	合計	-	-	-	-	-	-	-	-
		男	-	-	-	-	-	-	-	
		女	-	-	-	-	-	-	-	
XVI	周産期に発生した病態 (P00~P96)	合計	-	-	-	-	-	-	-	-
		男	-	-	-	-	-	-	-	
		女	-	-	-	-	-	-	-	
XVII	先天奇形、変形及び染色体異常 (Q00~Q99)	合計	-	-	-	-	-	-	-	-
		男	-	-	-	-	-	-	-	
		女	-	-	-	-	-	-	-	
XVIII	症状、徴候及び異常臨床所見・異常検査所見で他に分類されないもの (R00~R99)	合計	8	3.5	73.5	2.4	-	-	-	-
		男	4	3.6	66.0	1.8	-	-	-	
		女	4	3.3	81.0	3.0	-	-	-	
XIX	損傷、中毒及びその他の外因の影響 (S00~T98)	合計	42	18.3	50.2	3.0	-	-	-	-
		男	18	16.4	57.7	4.2	-	-	-	
		女	24	20.0	44.6	2.1	-	-	-	
XX	傷病及び死亡の外因 (V01~Y98)	合計	-	-	-	-	-	-	-	-
		男	-	-	-	-	-	-	-	
		女	-	-	-	-	-	-	-	
XXI	健康状態に影響を及ぼす要因及び保健サービスの利用 (Z00~Z99)	合計	1	0.4	77.0	7.0	-	-	-	-
		男	1	0.9	77.0	7.0	-	-	-	
		女	-	-	-	-	-	-	-	

※ 転科除く

5. 年齢別・性別・退院患者数（糖尿内科）

			総数	構成比 (%)	平均年齢	平均在院日数	0-28日	29日-11月	1-4歳	5-9歳
総数			合計	448	100.0	62.0	15.9	-	-	-
			男	251	56.0	60.9	15.5	-	-	-
			女	197	44.0	63.5	16.5	-	-	-
構成比 (%)			合計	100.0				-	-	-
			男	100.0				-	-	-
			女	100.0				-	-	-
I	感染症及び寄生虫症 (A00~B99)	合計	2	0.4	71.5	5.5	-	-	-	-
		男	1	0.4	61.0	4.0	-	-	-	-
		女	1	0.5	82.0	7.0	-	-	-	-
II	新生物 (C00~D48)	合計	4	0.9	67.3	13.0	-	-	-	-
		男	1	0.4	71.0	18.0	-	-	-	-
		女	3	1.5	66.0	11.3	-	-	-	-
III	血液及び造血器の疾患並びに免疫機構の障害 (D50~D89)	合計	-	-	-	-	-	-	-	-
		男	-	-	-	-	-	-	-	-
		女	-	-	-	-	-	-	-	-
IV	内分泌、栄養及び代謝疾患 (E00~E90)	合計	422	94.2	62.2	15.9	-	-	-	-
		男	236	94.0	60.7	15.3	-	-	-	-
		女	186	94.4	64.1	16.8	-	-	-	-
V	精神及び行動の障害 (F00~F99)	合計	2	0.4	47.5	8.0	-	-	-	-
		男	1	0.4	74.0	8.0	-	-	-	-
		女	1	0.5	21.0	8.0	-	-	-	-
VI	神経系の疾患 (G00~G99)	合計	1	0.2	50.0	15.0	-	-	-	-
		男	1	0.4	50.0	15.0	-	-	-	-
		女	-	-	-	-	-	-	-	-
VII	眼及び付属器の疾患 (H00~H59)	合計	-	-	-	-	-	-	-	-
		男	-	-	-	-	-	-	-	-
		女	-	-	-	-	-	-	-	-
VIII	耳及び乳様突起の疾患 (H60~H95)	合計	-	-	-	-	-	-	-	-
		男	-	-	-	-	-	-	-	-
		女	-	-	-	-	-	-	-	-
IX	循環器系の疾患 (I00~I99)	合計	3	0.7	71.0	14.7	-	-	-	-
		男	3	1.2	71.0	14.7	-	-	-	-
		女	-	-	-	-	-	-	-	-
X	呼吸器系の疾患 (J00~J99)	合計	1	0.2	62.0	18.0	-	-	-	-
		男	-	-	-	-	-	-	-	-
		女	1	0.5	62.0	18.0	-	-	-	-
XI	消化器系の疾患 (K00~K93)	合計	1	0.2	87.0	3.0	-	-	-	-
		男	1	0.4	87.0	3.0	-	-	-	-
		女	-	-	-	-	-	-	-	-
XII	皮膚及び皮下組織の疾患 (L00~L99)	合計	1	0.2	21.0	7.0	-	-	-	-
		男	-	-	-	-	-	-	-	-
		女	1	0.5	21.0	7.0	-	-	-	-
XIII	筋骨格系及び結合組織の疾患 (M00~M99)	合計	2	0.4	69.0	72.0	-	-	-	-
		男	1	0.4	57.0	118.0	-	-	-	-
		女	1	0.5	81.0	26.0	-	-	-	-
XIV	腎尿路生殖器系の疾患 (N00~N99)	合計	3	0.7	51.0	21.0	-	-	-	-
		男	2	0.8	59.5	22.5	-	-	-	-
		女	1	0.5	34.0	18.0	-	-	-	-
XV	妊娠、分娩及び産じょく<褥> (O00~O99)	合計	1	0.2	28.0	6.0	-	-	-	-
		男	-	-	-	-	-	-	-	-
		女	1	0.5	28.0	6.0	-	-	-	-
XVI	周産期に発生した病態 (P00~P96)	合計	-	-	-	-	-	-	-	-
		男	-	-	-	-	-	-	-	-
		女	-	-	-	-	-	-	-	-
XVII	先天奇形、変形及び染色体異常 (Q00~Q99)	合計	-	-	-	-	-	-	-	-
		男	-	-	-	-	-	-	-	-
		女	-	-	-	-	-	-	-	-
XVIII	症状、徴候及び異常臨床所見・異常検査所見で他に分類されないもの (R00~R99)	合計	2	0.4	69.0	15.0	-	-	-	-
		男	2	0.8	69.0	15.0	-	-	-	-
		女	-	-	-	-	-	-	-	-
XIX	損傷、中毒及びその他の外因の影響 (S00~T98)	合計	-	-	-	-	-	-	-	-
		男	-	-	-	-	-	-	-	-
		女	-	-	-	-	-	-	-	-
XX	傷病及び死亡の外因 (V01~Y98)	合計	-	-	-	-	-	-	-	-
		男	-	-	-	-	-	-	-	-
		女	-	-	-	-	-	-	-	-
XXI	健康状態に影響を及ぼす要因及び保健サービスの利用 (Z00~Z99)	合計	3	0.7	46.0	3.3	-	-	-	-
		男	2	0.8	38.5	3.5	-	-	-	-
		女	1	0.5	61.0	3.0	-	-	-	-

※ 転科除く

5. 年齢別・性別・退院患者数（血液内科）

			総数	構成比 (%)	平均年齢	平均在院日数	0-28日	29日-11月	1-4歳	5-9歳	
総数			合計	634	100.0	63.1	37.3	-	-	-	
			男	362	57.1	63.2	36.8	-	-	-	-
			女	272	42.9	63.0	38.0	-	-	-	-
構成比 (%)			合計	100.0				-	-	-	
			男	100.0				-	-	-	-
			女	100.0				-	-	-	-
I	感染症及び寄生虫症 (A00~B99)	合計	18	2.8	66.2	14.6	-	-	-	-	
		男	11	3.0	69.3	14.7	-	-	-	-	
		女	7	2.6	61.4	14.4	-	-	-	-	
II	新生物 (C00~D48)	合計	513	80.9	63.4	41.4	-	-	-	-	
		男	301	83.1	63.7	40.2	-	-	-	-	
		女	212	77.9	63.0	43.1	-	-	-	-	
III	血液及び造血器の疾患並びに免疫機構の障害 (D50~D89)	合計	52	8.2	61.9	26.4	-	-	-	-	
		男	15	4.1	65.2	32.6	-	-	-	-	
		女	37	13.6	60.5	23.9	-	-	-	-	
IV	内分泌、栄養及び代謝疾患 (E00~E90)	合計	1	0.2	73.0	129.0	-	-	-	-	
		男	1	0.3	73.0	129.0	-	-	-	-	
		女	-	-	-	-	-	-	-	-	
V	精神及び行動の障害 (F00~F99)	合計	-	-	-	-	-	-	-	-	
		男	-	-	-	-	-	-	-	-	
		女	-	-	-	-	-	-	-	-	
VI	神経系の疾患 (G00~G99)	合計	-	-	-	-	-	-	-	-	
		男	-	-	-	-	-	-	-	-	
		女	-	-	-	-	-	-	-	-	
VII	眼及び付属器の疾患 (H00~H59)	合計	-	-	-	-	-	-	-	-	
		男	-	-	-	-	-	-	-	-	
		女	-	-	-	-	-	-	-	-	
VIII	耳及び乳様突起の疾患 (H60~H95)	合計	-	-	-	-	-	-	-	-	
		男	-	-	-	-	-	-	-	-	
		女	-	-	-	-	-	-	-	-	
IX	循環器系の疾患 (I00~I99)	合計	4	0.6	62.8	19.5	-	-	-	-	
		男	3	0.8	62.7	21.0	-	-	-	-	
		女	1	0.4	63.0	15.0	-	-	-	-	
X	呼吸器系の疾患 (J00~J99)	合計	18	2.8	71.3	14.7	-	-	-	-	
		男	10	2.8	63.3	13.9	-	-	-	-	
		女	8	2.9	81.4	15.6	-	-	-	-	
XI	消化器系の疾患 (K00~K93)	合計	4	0.6	67.5	16.8	-	-	-	-	
		男	3	0.8	67.3	19.3	-	-	-	-	
		女	1	0.4	68.0	9.0	-	-	-	-	
XII	皮膚及び皮下組織の疾患 (L00~L99)	合計	1	0.2	67.0	13.0	-	-	-	-	
		男	-	-	-	-	-	-	-	-	
		女	1	0.4	67.0	13.0	-	-	-	-	
XIII	筋骨格系及び結合組織の疾患 (M00~M99)	合計	2	0.3	37.0	15.0	-	-	-	-	
		男	2	0.6	37.0	15.0	-	-	-	-	
		女	-	-	-	-	-	-	-	-	
XIV	腎尿路生殖器系の疾患 (N00~N99)	合計	2	0.3	77.5	32.5	-	-	-	-	
		男	2	0.6	77.5	32.5	-	-	-	-	
		女	-	-	-	-	-	-	-	-	
XV	妊娠、分娩及び産じょく<褥> (O00~O99)	合計	-	-	-	-	-	-	-	-	
		男	-	-	-	-	-	-	-	-	
		女	-	-	-	-	-	-	-	-	
XVI	周産期に発生した病態 (P00~P96)	合計	-	-	-	-	-	-	-	-	
		男	-	-	-	-	-	-	-	-	
		女	-	-	-	-	-	-	-	-	
XVII	先天奇形、変形及び染色体異常 (Q00~Q99)	合計	-	-	-	-	-	-	-	-	
		男	-	-	-	-	-	-	-	-	
		女	-	-	-	-	-	-	-	-	
XVIII	症状、徴候及び異常臨床所見・異常検査所見で他に分類されないもの (R00~R99)	合計	3	0.5	45.0	11.3	-	-	-	-	
		男	2	0.6	47.5	6.0	-	-	-	-	
		女	1	0.4	40.0	22.0	-	-	-	-	
XIX	損傷、中毒及びその他の外因の影響 (S00~T98)	合計	4	0.6	55.3	13.8	-	-	-	-	
		男	2	0.6	52.0	14.0	-	-	-	-	
		女	2	0.7	58.5	13.5	-	-	-	-	
XX	傷病及び死亡の外因 (V01~Y98)	合計	-	-	-	-	-	-	-	-	
		男	-	-	-	-	-	-	-	-	
		女	-	-	-	-	-	-	-	-	
XXI	健康状態に影響を及ぼす要因及び保健サービスの利用 (Z00~Z99)	合計	12	1.9	45.6	4.8	-	-	-	-	
		男	10	2.8	44.1	4.7	-	-	-	-	
		女	2	0.7	53.0	5.0	-	-	-	-	

※ 転科除く

5. 年齢別・性別・退院患者数（腎臓内科）

			総数	構成比 (%)	平均年齢	平均在院日数	0-28日	29日-11月	1-4歳	5-9歳	
総数			合計	415	100.0	60.1	21.1	-	-	-	
			男	205	49.4	63.2	18.2	-	-	-	-
			女	210	50.6	57.0	23.8	-	-	-	-
構成比 (%)			合計	100.0				-	-	-	
			男	100.0				-	-	-	-
			女	100.0				-	-	-	-
I	感染症及び寄生虫症 (A00~B99)	合計	7	1.7	68.3	30.1	-	-	-	-	
		男	2	1.0	67.5	27.5	-	-	-	-	
		女	5	2.4	68.6	31.2	-	-	-	-	
II	新生物 (C00~D48)	合計	2	0.5	69.5	46.5	-	-	-	-	
		男	-	-	-	-	-	-	-	-	
		女	2	1.0	69.5	46.5	-	-	-	-	
III	血液及び造血器の疾患並びに免疫機構の障害 (D50~D89)	合計	5	1.2	56.4	20.4	-	-	-	-	
		男	4	2.0	65.3	24.5	-	-	-	-	
		女	1	0.5	21.0	4.0	-	-	-	-	
IV	内分泌、栄養及び代謝疾患 (E00~E90)	合計	19	4.6	69.6	20.8	-	-	-	-	
		男	8	3.9	68.9	18.9	-	-	-	-	
		女	11	5.2	70.2	22.2	-	-	-	-	
V	精神及び行動の障害 (F00~F99)	合計	-	-	-	-	-	-	-	-	
		男	-	-	-	-	-	-	-	-	
		女	-	-	-	-	-	-	-	-	
VI	神経系の疾患 (G00~G99)	合計	-	-	-	-	-	-	-	-	
		男	-	-	-	-	-	-	-	-	
		女	-	-	-	-	-	-	-	-	
VII	眼及び付属器の疾患 (H00~H59)	合計	-	-	-	-	-	-	-	-	
		男	-	-	-	-	-	-	-	-	
		女	-	-	-	-	-	-	-	-	
VIII	耳及び乳様突起の疾患 (H60~H95)	合計	-	-	-	-	-	-	-	-	
		男	-	-	-	-	-	-	-	-	
		女	-	-	-	-	-	-	-	-	
IX	循環器系の疾患 (I00~I99)	合計	14	3.4	65.9	15.2	-	-	-	-	
		男	11	5.4	63.2	13.5	-	-	-	-	
		女	3	1.4	76.0	21.3	-	-	-	-	
X	呼吸器系の疾患 (J00~J99)	合計	12	2.9	72.9	18.9	-	-	-	-	
		男	6	2.9	69.8	21.0	-	-	-	-	
		女	6	2.9	76.0	16.8	-	-	-	-	
XI	消化器系の疾患 (K00~K93)	合計	2	0.5	65.5	17.5	-	-	-	-	
		男	2	1.0	65.5	17.5	-	-	-	-	
		女	-	-	-	-	-	-	-	-	
XII	皮膚及び皮下組織の疾患 (L00~L99)	合計	1	0.2	32.0	15.0	-	-	-	-	
		男	-	-	-	-	-	-	-	-	
		女	1	0.5	32.0	15.0	-	-	-	-	
XIII	筋骨格系及び結合組織の疾患 (M00~M99)	合計	10	2.4	56.6	36.5	-	-	-	-	
		男	4	2.0	69.8	40.0	-	-	-	-	
		女	6	2.9	47.8	34.2	-	-	-	-	
XIV	腎尿路生殖器系の疾患 (N00~N99)	合計	320	77.1	58.4	20.6	-	-	-	-	
		男	156	76.1	62.4	18.2	-	-	-	-	
		女	164	78.1	54.6	22.9	-	-	-	-	
XV	妊娠、分娩及び産じょく<褥> (O00~O99)	合計	-	-	-	-	-	-	-	-	
		男	-	-	-	-	-	-	-	-	
		女	-	-	-	-	-	-	-	-	
XVI	周産期に発生した病態 (P00~P96)	合計	-	-	-	-	-	-	-	-	
		男	-	-	-	-	-	-	-	-	
		女	-	-	-	-	-	-	-	-	
XVII	先天奇形、変形及び染色体異常 (Q00~Q99)	合計	3	0.7	59.0	2.3	-	-	-	-	
		男	2	1.0	62.5	2.5	-	-	-	-	
		女	1	0.5	52.0	2.0	-	-	-	-	
XVIII	症状、徴候及び異常臨床所見・異常検査所見で他に分類されないもの (R00~R99)	合計	8	1.9	66.8	19.6	-	-	-	-	
		男	5	2.4	64.2	9.8	-	-	-	-	
		女	3	1.4	71.0	36.0	-	-	-	-	
XIX	損傷、中毒及びその他の外因の影響 (S00~T98)	合計	11	2.7	63.9	29.1	-	-	-	-	
		男	5	2.4	59.4	13.0	-	-	-	-	
		女	6	2.9	67.7	42.5	-	-	-	-	
XX	傷病及び死亡の外因 (V01~Y98)	合計	-	-	-	-	-	-	-	-	
		男	-	-	-	-	-	-	-	-	
		女	-	-	-	-	-	-	-	-	
XXI	健康状態に影響を及ぼす要因及び保健サービスの利用 (Z00~Z99)	合計	1	0.2	71.0	9.0	-	-	-	-	
		男	-	-	-	-	-	-	-	-	
		女	1	0.5	71.0	9.0	-	-	-	-	

※ 転科除く

5. 年齢別・性別・退院患者数（免疫内科）

			総数	構成比 (%)	平均年齢	平均在院日数	0-28日	29日-11月	1-4歳	5-9歳	
総数			合計	60	100.0	62.0	31.5	-	-	-	
			男	16	26.7	70.4	35.8	-	-	-	-
			女	44	73.3	58.9	29.9	-	-	-	-
構成比 (%)			合計	100.0				-	-	-	
			男	100.0				-	-	-	-
			女	100.0				-	-	-	-
I	感染症及び寄生虫症 (A00~B99)	合計	3	5.0	52.0	16.7	-	-	-	-	
		男	-	-	-	-	-	-	-	-	
		女	3	6.8	52.0	16.7	-	-	-	-	
II	新生物 (C00~D48)	合計	-	-	-	-	-	-	-	-	
		男	-	-	-	-	-	-	-	-	
		女	-	-	-	-	-	-	-	-	
III	血液及び造血器の疾患並びに免疫機構の障害 (D50~D89)	合計	2	3.3	63.0	21.5	-	-	-	-	
		男	-	-	-	-	-	-	-	-	
		女	2	4.5	63.0	21.5	-	-	-	-	
IV	内分泌、栄養及び代謝疾患 (E00~E90)	合計	1	1.7	76.0	5.0	-	-	-	-	
		男	1	6.3	76.0	5.0	-	-	-	-	
		女	-	-	-	-	-	-	-	-	
V	精神及び行動の障害 (F00~F99)	合計	-	-	-	-	-	-	-	-	
		男	-	-	-	-	-	-	-	-	
		女	-	-	-	-	-	-	-	-	
VI	神経系の疾患 (G00~G99)	合計	-	-	-	-	-	-	-	-	
		男	-	-	-	-	-	-	-	-	
		女	-	-	-	-	-	-	-	-	
VII	眼及び付属器の疾患 (H00~H59)	合計	-	-	-	-	-	-	-	-	
		男	-	-	-	-	-	-	-	-	
		女	-	-	-	-	-	-	-	-	
VIII	耳及び乳様突起の疾患 (H60~H95)	合計	-	-	-	-	-	-	-	-	
		男	-	-	-	-	-	-	-	-	
		女	-	-	-	-	-	-	-	-	
IX	循環器系の疾患 (I00~I99)	合計	-	-	-	-	-	-	-	-	
		男	-	-	-	-	-	-	-	-	
		女	-	-	-	-	-	-	-	-	
X	呼吸器系の疾患 (J00~J99)	合計	-	-	-	-	-	-	-	-	
		男	-	-	-	-	-	-	-	-	
		女	-	-	-	-	-	-	-	-	
XI	消化器系の疾患 (K00~K93)	合計	-	-	-	-	-	-	-	-	
		男	-	-	-	-	-	-	-	-	
		女	-	-	-	-	-	-	-	-	
XII	皮膚及び皮下組織の疾患 (L00~L99)	合計	2	3.3	60.5	51.0	-	-	-	-	
		男	1	6.3	75.0	98.0	-	-	-	-	
		女	1	2.3	46.0	4.0	-	-	-	-	
XIII	筋骨格系及び結合組織の疾患 (M00~M99)	合計	47	78.3	63.1	34.8	-	-	-	-	
		男	14	87.5	69.6	33.6	-	-	-	-	
		女	33	75.0	60.3	35.4	-	-	-	-	
XIV	腎尿路生殖器系の疾患 (N00~N99)	合計	1	1.7	72.0	6.0	-	-	-	-	
		男	-	-	-	-	-	-	-	-	
		女	1	2.3	72.0	6.0	-	-	-	-	
XV	妊娠、分娩及び産じょく<褥> (O00~O99)	合計	-	-	-	-	-	-	-	-	
		男	-	-	-	-	-	-	-	-	
		女	-	-	-	-	-	-	-	-	
XVI	周産期に発生した病態 (P00~P96)	合計	-	-	-	-	-	-	-	-	
		男	-	-	-	-	-	-	-	-	
		女	-	-	-	-	-	-	-	-	
XVII	先天奇形、変形及び染色体異常 (Q00~Q99)	合計	-	-	-	-	-	-	-	-	
		男	-	-	-	-	-	-	-	-	
		女	-	-	-	-	-	-	-	-	
XVIII	症状、徴候及び異常臨床所見・異常検査所見で他に分類されないもの (R00~R99)	合計	2	3.3	27.0	4.0	-	-	-	-	
		男	-	-	-	-	-	-	-	-	
		女	2	4.5	27.0	4.0	-	-	-	-	
XIX	損傷、中毒及びその他の外因の影響 (S00~T98)	合計	1	1.7	73.0	22.0	-	-	-	-	
		男	-	-	-	-	-	-	-	-	
		女	1	2.3	73.0	22.0	-	-	-	-	
XX	傷病及び死亡の外因 (V01~Y98)	合計	-	-	-	-	-	-	-	-	
		男	-	-	-	-	-	-	-	-	
		女	-	-	-	-	-	-	-	-	
XXI	健康状態に影響を及ぼす要因及び保健サービスの利用 (Z00~Z99)	合計	1	1.7	74.0	15.0	-	-	-	-	
		男	-	-	-	-	-	-	-	-	
		女	1	2.3	74.0	15.0	-	-	-	-	

※ 転科除く

5. 年齢別・性別・退院患者数（呼吸器科）

			総数	構成比 (%)	平均年齢	平均在院日数	0-28日	29日-11月	1-4歳	5-9歳
総数			合計	1,295	100.0	68.6	17.5	-	-	-
			男	866	66.9	69.2	17.6	-	-	-
			女	429	33.1	67.3	17.2	-	-	-
構成比 (%)			合計	100.0			-	-	-	-
			男	100.0			-	-	-	-
			女	100.0			-	-	-	-
I	感染症及び寄生虫症 (A00~B99)	合計	32	2.5	66.4	26.8	-	-	-	-
		男	20	2.3	63.7	28.1	-	-	-	-
		女	12	2.8	71.0	24.7	-	-	-	-
II	新生物 (C00~D48)	合計	729	56.3	69.2	18.1	-	-	-	-
		男	495	57.2	69.8	17.8	-	-	-	-
		女	234	54.5	67.9	18.7	-	-	-	-
III	血液及び造血器の疾患並びに免疫機構の障害 (D50~D89)	合計	4	0.3	67.8	17.3	-	-	-	-
		男	2	0.2	66.5	26.0	-	-	-	-
		女	2	0.5	69.0	8.5	-	-	-	-
IV	内分泌、栄養及び代謝疾患 (E00~E90)	合計	7	0.5	74.6	22.6	-	-	-	-
		男	6	0.7	75.8	10.7	-	-	-	-
		女	1	0.2	67.0	94.0	-	-	-	-
V	精神及び行動の障害 (F00~F99)	合計	-	-	-	-	-	-	-	-
		男	-	-	-	-	-	-	-	-
		女	-	-	-	-	-	-	-	-
VI	神経系の疾患 (G00~G99)	合計	-	-	-	-	-	-	-	-
		男	-	-	-	-	-	-	-	-
		女	-	-	-	-	-	-	-	-
VII	眼及び付属器の疾患 (H00~H59)	合計	-	-	-	-	-	-	-	-
		男	-	-	-	-	-	-	-	-
		女	-	-	-	-	-	-	-	-
VIII	耳及び乳様突起の疾患 (H60~H95)	合計	-	-	-	-	-	-	-	-
		男	-	-	-	-	-	-	-	-
		女	-	-	-	-	-	-	-	-
IX	循環器系の疾患 (I00~I99)	合計	7	0.5	70.0	11.3	-	-	-	-
		男	5	0.6	69.6	6.4	-	-	-	-
		女	2	0.5	71.0	23.5	-	-	-	-
X	呼吸器系の疾患 (J00~J99)	合計	420	32.4	67.9	16.8	-	-	-	-
		男	277	32.0	68.8	17.2	-	-	-	-
		女	143	33.3	66.3	16.1	-	-	-	-
XI	消化器系の疾患 (K00~K93)	合計	5	0.4	71.4	18.2	-	-	-	-
		男	3	0.3	75.0	25.0	-	-	-	-
		女	2	0.5	66.0	8.0	-	-	-	-
XII	皮膚及び皮下組織の疾患 (L00~L99)	合計	-	-	-	-	-	-	-	-
		男	-	-	-	-	-	-	-	-
		女	-	-	-	-	-	-	-	-
XIII	筋骨格系及び結合組織の疾患 (M00~M99)	合計	3	0.2	74.7	110.3	-	-	-	-
		男	2	0.2	68.0	153.0	-	-	-	-
		女	1	0.2	88.0	25.0	-	-	-	-
XIV	腎尿路生殖器系の疾患 (N00~N99)	合計	3	0.2	82.0	10.7	-	-	-	-
		男	3	0.3	82.0	10.7	-	-	-	-
		女	-	-	-	-	-	-	-	-
XV	妊娠、分娩及び産じょく<褥> (O00~O99)	合計	-	-	-	-	-	-	-	-
		男	-	-	-	-	-	-	-	-
		女	-	-	-	-	-	-	-	-
XVI	周産期に発生した病態 (P00~P96)	合計	-	-	-	-	-	-	-	-
		男	-	-	-	-	-	-	-	-
		女	-	-	-	-	-	-	-	-
XVII	先天奇形、変形及び染色体異常 (Q00~Q99)	合計	-	-	-	-	-	-	-	-
		男	-	-	-	-	-	-	-	-
		女	-	-	-	-	-	-	-	-
XVIII	症状、徴候及び異常臨床所見・異常検査所見で他に分類されないもの (R00~R99)	合計	33	2.5	66.5	15.6	-	-	-	-
		男	22	2.5	63.4	18.4	-	-	-	-
		女	11	2.6	72.6	10.1	-	-	-	-
XIX	損傷、中毒及びその他の外因の影響 (S00~T98)	合計	7	0.5	65.3	13.4	-	-	-	-
		男	5	0.6	64.0	14.0	-	-	-	-
		女	2	0.5	68.5	12.0	-	-	-	-
XX	傷病及び死亡の外因 (V01~Y98)	合計	-	-	-	-	-	-	-	-
		男	-	-	-	-	-	-	-	-
		女	-	-	-	-	-	-	-	-
XXI	健康状態に影響を及ぼす要因及び保健サービスの利用 (Z00~Z99)	合計	45	3.5	65.9	3.1	-	-	-	-
		男	26	3.0	68.6	3.2	-	-	-	-
		女	19	4.4	62.2	2.8	-	-	-	-

※ 転科除く

5. 年齢別・性別・退院患者数（外科）

			総数	構成比 (%)	平均年齢	平均在院日数	0-28日	29日-11月	1-4歳	5-9歳	
総数			合計	2,120	100.0	63.7	15.8	-	-	-	-
			男	1,141	53.8	65.0	17.4	-	-	-	-
			女	979	46.2	62.2	13.9	-	-	-	-
構成比 (%)			合計	100.0				-	-	-	-
			男	100.0				-	-	-	-
			女	100.0				-	-	-	-
I	感染症及び寄生虫症 (A00~B99)	合計	9	0.4	62.8	6.8	-	-	-	-	
		男	5	0.4	62.6	5.0	-	-	-	-	
		女	4	0.4	63.0	9.0	-	-	-	-	
II	新生物 (C00~D48)	合計	1,270	59.9	64.9	17.9	-	-	-	-	
		男	648	56.8	66.6	21.4	-	-	-	-	
		女	622	63.5	63.1	14.3	-	-	-	-	
III	血液及び造血器の疾患並びに免疫機構の障害 (D50~D89)	合計	12	0.6	64.9	16.8	-	-	-	-	
		男	5	0.4	70.2	12.4	-	-	-	-	
		女	7	0.7	61.1	19.9	-	-	-	-	
IV	内分泌、栄養及び代謝疾患 (E00~E90)	合計	5	0.2	65.8	28.6	-	-	-	-	
		男	5	0.4	65.8	28.6	-	-	-	-	
		女	-	-	-	-	-	-	-	-	
V	精神及び行動の障害 (F00~F99)	合計	-	-	-	-	-	-	-	-	
		男	-	-	-	-	-	-	-	-	
		女	-	-	-	-	-	-	-	-	
VI	神経系の疾患 (G00~G99)	合計	-	-	-	-	-	-	-	-	
		男	-	-	-	-	-	-	-	-	
		女	-	-	-	-	-	-	-	-	
VII	眼及び付属器の疾患 (H00~H59)	合計	-	-	-	-	-	-	-	-	
		男	-	-	-	-	-	-	-	-	
		女	-	-	-	-	-	-	-	-	
VIII	耳及び乳様突起の疾患 (H60~H95)	合計	1	0.0	71.0	170.0	-	-	-	-	
		男	1	0.1	71.0	170.0	-	-	-	-	
		女	-	-	-	-	-	-	-	-	
IX	循環器系の疾患 (I00~I99)	合計	30	1.4	62.7	7.0	-	-	-	-	
		男	14	1.2	58.8	6.9	-	-	-	-	
		女	16	1.6	66.1	7.1	-	-	-	-	
X	呼吸器系の疾患 (J00~J99)	合計	14	0.7	69.9	15.4	-	-	-	-	
		男	6	0.5	68.8	12.0	-	-	-	-	
		女	8	0.8	70.8	18.0	-	-	-	-	
XI	消化器系の疾患 (K00~K93)	合計	711	33.5	61.9	12.3	-	-	-	-	
		男	420	36.8	62.7	11.7	-	-	-	-	
		女	291	29.7	60.8	13.3	-	-	-	-	
XII	皮膚及び皮下組織の疾患 (L00~L99)	合計	3	0.1	69.7	30.7	-	-	-	-	
		男	1	0.1	73.0	25.0	-	-	-	-	
		女	2	0.2	68.0	33.5	-	-	-	-	
XIII	筋骨格系及び結合組織の疾患 (M00~M99)	合計	-	-	-	-	-	-	-	-	
		男	-	-	-	-	-	-	-	-	
		女	-	-	-	-	-	-	-	-	
XIV	腎尿路生殖器系の疾患 (N00~N99)	合計	17	0.8	57.6	13.6	-	-	-	-	
		男	7	0.6	68.9	20.0	-	-	-	-	
		女	10	1.0	49.8	9.1	-	-	-	-	
XV	妊娠、分娩及び産じょく<褥> (O00~O99)	合計	-	-	-	-	-	-	-	-	
		男	-	-	-	-	-	-	-	-	
		女	-	-	-	-	-	-	-	-	
XVI	周産期に発生した病態 (P00~P96)	合計	-	-	-	-	-	-	-	-	
		男	-	-	-	-	-	-	-	-	
		女	-	-	-	-	-	-	-	-	
XVII	先天奇形、変形及び染色体異常 (Q00~Q99)	合計	4	0.2	31.3	9.5	-	-	-	-	
		男	2	0.2	34.0	8.5	-	-	-	-	
		女	2	0.2	28.5	10.5	-	-	-	-	
XVIII	症状、徴候及び異常臨床所見・異常検査所見で他に分類されないもの (R00~R99)	合計	6	0.3	61.2	13.3	-	-	-	-	
		男	1	0.1	52.0	12.0	-	-	-	-	
		女	5	0.5	63.0	13.6	-	-	-	-	
XIX	損傷、中毒及びその他の外因の影響 (S00~T98)	合計	19	0.9	58.2	12.7	-	-	-	-	
		男	15	1.3	60.3	9.7	-	-	-	-	
		女	4	0.4	50.0	24.3	-	-	-	-	
XX	傷病及び死亡の外因 (V01~Y98)	合計	-	-	-	-	-	-	-	-	
		男	-	-	-	-	-	-	-	-	
		女	-	-	-	-	-	-	-	-	
XXI	健康状態に影響を及ぼす要因及び保健サービスの利用 (Z00~Z99)	合計	19	0.9	63.7	11.7	-	-	-	-	
		男	11	1.0	68.5	12.2	-	-	-	-	
		女	8	0.8	57.1	11.1	-	-	-	-	

※ 転科除く

10-14歳	15-19歳	20-29歳	30-39歳	40-49歳	50-59歳	60-64歳	65-69歳	70-74歳	75-79歳	80-84歳	85-89歳	90歳-
-	13	58	92	165	318	311	322	353	295	136	46	11
-	8	27	32	55	152	202	194	209	179	64	18	1
-	5	31	60	110	166	109	128	144	116	72	28	10
-	0.6	2.7	4.3	7.8	15.0	14.7	15.2	16.7	13.9	6.4	2.2	0.5
-	0.7	2.4	2.8	4.8	13.3	17.7	17.0	18.3	15.7	5.6	1.6	0.1
-	0.5	3.2	6.1	11.2	17.0	11.1	13.1	14.7	11.8	7.4	2.9	1.0
-	-	1	-	1	1	-	1	1	3	1	-	-
-	-	-	-	1	1	-	1	-	2	-	-	-
-	-	1	-	-	-	-	-	1	1	1	-	-
-	-	20	33	92	201	209	222	209	190	68	20	6
-	-	9	4	22	85	136	125	114	114	32	6	1
-	-	11	29	70	116	73	97	95	76	36	14	5
-	-	-	-	2	2	1	2	3	-	1	1	-
-	-	-	-	-	1	-	1	2	-	-	1	-
-	-	-	-	2	1	1	1	1	-	1	-	-
-	-	-	-	-	-	3	1	-	1	-	-	-
-	-	-	-	-	-	3	1	-	1	-	-	-
-	-	-	-	-	-	-	-	-	-	-	-	-
-	-	-	-	-	-	-	-	-	-	-	-	-
-	-	-	-	-	-	-	-	-	-	-	-	-
-	-	-	-	-	-	-	-	-	-	-	-	-
-	-	-	-	-	-	-	-	-	-	-	-	-
-	-	-	-	-	-	-	-	-	-	-	-	-
-	-	-	-	-	-	-	-	-	-	-	-	-
-	-	-	-	-	-	-	-	-	-	-	-	-
-	-	-	-	-	-	-	-	-	-	-	-	-
-	-	-	-	-	-	-	-	-	-	-	-	-
-	-	-	-	-	-	-	-	-	-	-	-	-
-	-	-	-	-	-	-	-	1	-	-	-	-
-	-	-	-	-	-	-	-	1	-	-	-	-
-	-	-	-	-	-	-	-	-	-	-	-	-
-	1	-	1	4	3	5	2	7	4	2	1	-
-	1	-	1	3	-	2	1	3	2	-	1	-
-	-	-	-	1	3	3	1	4	2	2	-	-
-	-	-	-	1	3	1	1	3	2	1	2	-
-	-	-	-	-	1	1	-	3	1	-	-	-
-	-	-	-	1	2	-	1	-	1	1	2	-
-	11	33	50	58	101	83	85	117	87	60	21	5
-	6	16	25	28	61	53	59	79	55	29	9	-
-	5	17	25	30	40	30	26	38	32	31	12	5
-	-	-	-	-	-	1	-	2	-	-	-	-
-	-	-	-	-	-	-	-	1	-	-	-	-
-	-	-	-	-	-	1	-	1	-	-	-	-
-	-	-	-	-	-	-	-	-	-	-	-	-
-	-	-	-	-	-	-	-	-	-	-	-	-
-	-	-	-	-	-	-	-	-	-	-	-	-
-	-	-	-	-	-	-	-	-	-	-	-	-
-	-	-	-	-	-	-	-	-	-	-	-	-
-	-	1	2	4	-	1	4	2	3	-	-	-
-	-	-	-	-	-	1	4	1	1	-	-	-
-	-	1	2	4	-	-	-	1	2	-	-	-
-	-	-	-	-	-	-	-	-	-	-	-	-
-	-	-	-	-	-	-	-	-	-	-	-	-
-	-	-	-	-	-	-	-	-	-	-	-	-
-	-	-	-	-	-	-	-	-	-	-	-	-
-	-	-	-	-	-	-	-	-	-	-	-	-
-	-	1	3	-	-	-	-	-	-	-	-	-
-	-	-	2	-	-	-	-	-	-	-	-	-
-	-	1	1	-	-	-	-	-	-	-	-	-
-	-	-	-	1	2	-	1	2	-	-	-	-
-	-	-	-	-	1	-	-	-	-	-	-	-
-	-	-	-	1	1	-	1	2	-	-	-	-
-	1	2	2	1	1	4	-	2	2	3	1	-
-	1	2	-	1	1	3	-	2	1	3	1	-
-	-	-	2	-	-	1	-	-	1	-	-	-
-	-	-	-	-	-	-	-	-	-	-	-	-
-	-	-	-	-	-	-	-	-	-	-	-	-
-	-	-	-	-	-	-	-	-	-	-	-	-
-	-	-	-	1	1	4	3	4	3	-	-	-
-	-	-	-	-	1	3	3	2	3	2	-	-
-	-	-	1	1	3	-	1	1	1	-	-	-

5. 年齢別・性別・退院患者数（小児外科）

			総数	構成比 (%)	平均年齢	平均在院日数	0-28日	29日-11月	1-4歳	5-9歳	
総数			合計	219	100.0	4.4	5.4	7	26	108	46
			男	129	58.9	4.2	6.1	2	17	67	26
			女	90	41.1	4.6	4.4	5	9	41	20
構成比 (%)			合計	100.0				3.2	11.9	49.3	21.0
			男	100.0				1.6	13.2	51.9	20.2
			女	100.0				5.6	10.0	45.6	22.2
I	感染症及び寄生虫症 (A00~B99)	合計	-	-	-	-	-	-	-	-	
		男	-	-	-	-	-	-	-	-	
		女	-	-	-	-	-	-	-	-	
II	新生物 (C00~D48)	合計	11	5.0	5.0	3.8	1	2	5	1	
		男	8	6.2	6.9	3.9	-	-	5	1	
		女	3	3.3	-	3.7	1	2	-	-	
III	血液及び造血器の疾患並びに免疫機構の障害 (D50~D89)	合計	1	0.5	9.0	3.0	-	-	-	1	
		男	1	0.8	9.0	3.0	-	-	-	1	
		女	-	-	-	-	-	-	-	-	
IV	内分泌、栄養及び代謝疾患 (E00~E90)	合計	-	-	-	-	-	-	-	-	
		男	-	-	-	-	-	-	-	-	
		女	-	-	-	-	-	-	-	-	
V	精神及び行動の障害 (F00~F99)	合計	-	-	-	-	-	-	-	-	
		男	-	-	-	-	-	-	-	-	
		女	-	-	-	-	-	-	-	-	
VI	神経系の疾患 (G00~G99)	合計	-	-	-	-	-	-	-	-	
		男	-	-	-	-	-	-	-	-	
		女	-	-	-	-	-	-	-	-	
VII	眼及び付属器の疾患 (H00~H59)	合計	-	-	-	-	-	-	-	-	
		男	-	-	-	-	-	-	-	-	
		女	-	-	-	-	-	-	-	-	
VIII	耳及び乳様突起の疾患 (H60~H95)	合計	-	-	-	-	-	-	-	-	
		男	-	-	-	-	-	-	-	-	
		女	-	-	-	-	-	-	-	-	
IX	循環器系の疾患 (I00~I99)	合計	-	-	-	-	-	-	-	-	
		男	-	-	-	-	-	-	-	-	
		女	-	-	-	-	-	-	-	-	
X	呼吸器系の疾患 (J00~J99)	合計	-	-	-	-	-	-	-	-	
		男	-	-	-	-	-	-	-	-	
		女	-	-	-	-	-	-	-	-	
XI	消化器系の疾患 (K00~K93)	合計	148	67.6	4.7	3.6	2	17	69	35	
		男	70	54.3	4.6	3.5	-	12	31	15	
		女	78	86.7	4.9	3.7	2	5	38	20	
XII	皮膚及び皮下組織の疾患 (L00~L99)	合計	1	0.5	10.0	4.0	-	-	-	-	
		男	1	0.8	10.0	4.0	-	-	-	-	
		女	-	-	-	-	-	-	-	-	
XIII	筋骨格系及び結合組織の疾患 (M00~M99)	合計	-	-	-	-	-	-	-	-	
		男	-	-	-	-	-	-	-	-	
		女	-	-	-	-	-	-	-	-	
XIV	腎尿路生殖器系の疾患 (N00~N99)	合計	22	10.0	4.4	3.1	-	-	15	4	
		男	21	16.3	4.0	3.1	-	-	15	4	
		女	1	1.1	12.0	3.0	-	-	-	-	
XV	妊娠、分娩及び産じょく<褥> (O00~O99)	合計	-	-	-	-	-	-	-	-	
		男	-	-	-	-	-	-	-	-	
		女	-	-	-	-	-	-	-	-	
XVI	周産期に発生した病態 (P00~P96)	合計	-	-	-	-	-	-	-	-	
		男	-	-	-	-	-	-	-	-	
		女	-	-	-	-	-	-	-	-	
XVII	先天奇形、変形及び染色体異常 (Q00~Q99)	合計	31	14.2	2.1	16.5	4	6	17	3	
		男	26	20.2	1.8	16.6	2	5	16	3	
		女	5	5.6	3.6	15.8	2	1	1	-	
XVIII	症状、徴候及び異常臨床所見・異常検査所見で他に分類されないもの (R00~R99)	合計	3	1.4	3.7	4.3	-	-	2	1	
		男	1	0.8	6.0	3.0	-	-	-	1	
		女	2	2.2	2.5	5.0	-	-	2	-	
XIX	損傷、中毒及びその他の外因の影響 (S00~T98)	合計	-	-	-	-	-	-	-	-	
		男	-	-	-	-	-	-	-	-	
		女	-	-	-	-	-	-	-	-	
XX	傷病及び死亡の外因 (V01~Y98)	合計	-	-	-	-	-	-	-	-	
		男	-	-	-	-	-	-	-	-	
		女	-	-	-	-	-	-	-	-	
XXI	健康状態に影響を及ぼす要因及び保健サービスの利用 (Z00~Z99)	合計	2	0.9	4.5	6.0	-	1	-	1	
		男	1	0.8	9.0	4.0	-	-	-	1	
		女	1	1.1	-	8.0	-	1	-	-	

※ 転科除く

5. 年齢別・性別・退院患者数（皮膚科）

			総数	構成比 (%)	平均年齢	平均在院日数	0-28日	29日-11月	1-4歳	5-9歳
総数			合計	142	100.0	57.7	11.4	-	-	-
			男	72	50.7	57.5	11.4	-	-	-
			女	70	49.3	57.8	11.4	-	-	-
構成比 (%)			合計	100.0				-	-	-
			男	100.0				-	-	-
			女	100.0				-	-	-
I	感染症及び寄生虫症 (A00~B99)	合計	74	52.1	61.0	8.1	-	-	-	-
		男	34	47.2	62.3	8.0	-	-	-	
		女	40	57.1	60.0	8.2	-	-	-	
II	新生物 (C00~D48)	合計	1	0.7	75.0	26.0	-	-	-	-
		男	1	1.4	75.0	26.0	-	-	-	
		女	-	-	-	-	-	-	-	
III	血液及び造血器の疾患並びに免疫機構の障害 (D50~D89)	合計	-	-	-	-	-	-	-	-
		男	-	-	-	-	-	-	-	
		女	-	-	-	-	-	-	-	
IV	内分泌、栄養及び代謝疾患 (E00~E90)	合計	1	0.7	63.0	71.0	-	-	-	-
		男	1	1.4	63.0	71.0	-	-	-	
		女	-	-	-	-	-	-	-	
V	精神及び行動の障害 (F00~F99)	合計	-	-	-	-	-	-	-	-
		男	-	-	-	-	-	-	-	
		女	-	-	-	-	-	-	-	
VI	神経系の疾患 (G00~G99)	合計	-	-	-	-	-	-	-	-
		男	-	-	-	-	-	-	-	
		女	-	-	-	-	-	-	-	
VII	眼及び付属器の疾患 (H00~H59)	合計	-	-	-	-	-	-	-	-
		男	-	-	-	-	-	-	-	
		女	-	-	-	-	-	-	-	
VIII	耳及び乳様突起の疾患 (H60~H95)	合計	-	-	-	-	-	-	-	-
		男	-	-	-	-	-	-	-	
		女	-	-	-	-	-	-	-	
IX	循環器系の疾患 (I00~I99)	合計	1	0.7	63.0	23.0	-	-	-	-
		男	1	1.4	63.0	23.0	-	-	-	
		女	-	-	-	-	-	-	-	
X	呼吸器系の疾患 (J00~J99)	合計	-	-	-	-	-	-	-	-
		男	-	-	-	-	-	-	-	
		女	-	-	-	-	-	-	-	
XI	消化器系の疾患 (K00~K93)	合計	-	-	-	-	-	-	-	-
		男	-	-	-	-	-	-	-	
		女	-	-	-	-	-	-	-	
XII	皮膚及び皮下組織の疾患 (L00~L99)	合計	63	44.4	54.0	13.7	-	-	-	-
		男	35	48.6	52.0	12.2	-	-	-	
		女	28	40.0	56.6	15.6	-	-	-	
XIII	筋骨格系及び結合組織の疾患 (M00~M99)	合計	2	1.4	32.0	17.0	-	-	-	-
		男	-	-	-	-	-	-	-	
		女	2	2.9	32.0	17.0	-	-	-	
XIV	腎尿路生殖器系の疾患 (N00~N99)	合計	-	-	-	-	-	-	-	-
		男	-	-	-	-	-	-	-	
		女	-	-	-	-	-	-	-	
XV	妊娠、分娩及び産じょく<褥> (O00~O99)	合計	-	-	-	-	-	-	-	-
		男	-	-	-	-	-	-	-	
		女	-	-	-	-	-	-	-	
XVI	周産期に発生した病態 (P00~P96)	合計	-	-	-	-	-	-	-	-
		男	-	-	-	-	-	-	-	
		女	-	-	-	-	-	-	-	
XVII	先天奇形、変形及び染色体異常 (Q00~Q99)	合計	-	-	-	-	-	-	-	-
		男	-	-	-	-	-	-	-	
		女	-	-	-	-	-	-	-	
XVIII	症状、徴候及び異常臨床所見・異常検査所見で他に分類されないもの (R00~R99)	合計	-	-	-	-	-	-	-	-
		男	-	-	-	-	-	-	-	
		女	-	-	-	-	-	-	-	
XIX	損傷、中毒及びその他の外因の影響 (S00~T98)	合計	-	-	-	-	-	-	-	-
		男	-	-	-	-	-	-	-	
		女	-	-	-	-	-	-	-	
XX	傷病及び死亡の外因 (V01~Y98)	合計	-	-	-	-	-	-	-	-
		男	-	-	-	-	-	-	-	
		女	-	-	-	-	-	-	-	
XXI	健康状態に影響を及ぼす要因及び保健サービスの利用 (Z00~Z99)	合計	-	-	-	-	-	-	-	-
		男	-	-	-	-	-	-	-	
		女	-	-	-	-	-	-	-	

※ 転科除く

5. 年齢別・性別・退院患者数（歯科）

			総数	構成比 (%)	平均年齢	平均在院日数	0-28日	29日-11月	1-4歳	5-9歳		
総数			合計	112	100.0	53.5	14.8	-	-	-	3	
			男	54	48.2	51.2	12.9	-	-	-	-	3
			女	58	51.8	55.7	16.5	-	-	-	-	-
構成比 (%)			合計	100.0				-	-	-	2.7	
			男	100.0				-	-	-	-	5.6
			女	100.0				-	-	-	-	-
I	感染症及び寄生虫症 (A00~B99)	合計	-	-	-	-	-	-	-	-	-	
		男	-	-	-	-	-	-	-	-	-	
		女	-	-	-	-	-	-	-	-	-	
II	新生物 (C00~D48)	合計	16	14.3	73.3	33.1	-	-	-	-	-	
		男	9	16.7	74.6	25.8	-	-	-	-	-	
		女	7	12.1	71.7	42.6	-	-	-	-	-	
III	血液及び造血器の疾患並びに免疫機構の障害 (D50~D89)	合計	-	-	-	-	-	-	-	-	-	
		男	-	-	-	-	-	-	-	-	-	
		女	-	-	-	-	-	-	-	-	-	
IV	内分泌、栄養及び代謝疾患 (E00~E90)	合計	-	-	-	-	-	-	-	-	-	
		男	-	-	-	-	-	-	-	-	-	
		女	-	-	-	-	-	-	-	-	-	
V	精神及び行動の障害 (F00~F99)	合計	-	-	-	-	-	-	-	-	-	
		男	-	-	-	-	-	-	-	-	-	
		女	-	-	-	-	-	-	-	-	-	
VI	神経系の疾患 (G00~G99)	合計	-	-	-	-	-	-	-	-	-	
		男	-	-	-	-	-	-	-	-	-	
		女	-	-	-	-	-	-	-	-	-	
VII	眼及び付属器の疾患 (H00~H59)	合計	-	-	-	-	-	-	-	-	-	
		男	-	-	-	-	-	-	-	-	-	
		女	-	-	-	-	-	-	-	-	-	
VIII	耳及び乳様突起の疾患 (H60~H95)	合計	-	-	-	-	-	-	-	-	-	
		男	-	-	-	-	-	-	-	-	-	
		女	-	-	-	-	-	-	-	-	-	
IX	循環器系の疾患 (I00~I99)	合計	-	-	-	-	-	-	-	-	-	
		男	-	-	-	-	-	-	-	-	-	
		女	-	-	-	-	-	-	-	-	-	
X	呼吸器系の疾患 (J00~J99)	合計	2	1.8	50.0	12.0	-	-	-	-	-	
		男	1	1.9	25.0	11.0	-	-	-	-	-	
		女	1	1.7	75.0	13.0	-	-	-	-	-	
XI	消化器系の疾患 (K00~K93)	合計	68	60.7	52.2	11.2	-	-	-	-	1	
		男	28	51.9	53.8	9.6	-	-	-	-	1	
		女	40	69.0	51.2	12.3	-	-	-	-	-	
XII	皮膚及び皮下組織の疾患 (L00~L99)	合計	7	6.3	58.7	11.1	-	-	-	-	-	
		男	4	7.4	45.8	9.3	-	-	-	-	-	
		女	3	5.2	76.0	13.7	-	-	-	-	-	
XIII	筋骨格系及び結合組織の疾患 (M00~M99)	合計	-	-	-	-	-	-	-	-	-	
		男	-	-	-	-	-	-	-	-	-	
		女	-	-	-	-	-	-	-	-	-	
XIV	腎尿路生殖器系の疾患 (N00~N99)	合計	-	-	-	-	-	-	-	-	-	
		男	-	-	-	-	-	-	-	-	-	
		女	-	-	-	-	-	-	-	-	-	
XV	妊娠、分娩及び産じょく<褥> (O00~O99)	合計	-	-	-	-	-	-	-	-	-	
		男	-	-	-	-	-	-	-	-	-	
		女	-	-	-	-	-	-	-	-	-	
XVI	周産期に発生した病態 (P00~P96)	合計	-	-	-	-	-	-	-	-	-	
		男	-	-	-	-	-	-	-	-	-	
		女	-	-	-	-	-	-	-	-	-	
XVII	先天奇形、変形及び染色体異常 (Q00~Q99)	合計	-	-	-	-	-	-	-	-	-	
		男	-	-	-	-	-	-	-	-	-	
		女	-	-	-	-	-	-	-	-	-	
XVIII	症状、徴候及び異常臨床所見・異常検査所見で他に分類されないもの (R00~R99)	合計	-	-	-	-	-	-	-	-	-	
		男	-	-	-	-	-	-	-	-	-	
		女	-	-	-	-	-	-	-	-	-	
XIX	損傷、中毒及びその他の外因の影響 (S00~T98)	合計	14	12.5	47.2	16.7	-	-	-	-	1	
		男	9	16.7	36.3	14.1	-	-	-	-	1	
		女	5	8.6	66.8	21.4	-	-	-	-	-	
XX	傷病及び死亡の外因 (V01~Y98)	合計	-	-	-	-	-	-	-	-	-	
		男	-	-	-	-	-	-	-	-	-	
		女	-	-	-	-	-	-	-	-	-	
XXI	健康状態に影響を及ぼす要因及び保健サービスの利用 (Z00~Z99)	合計	5	4.5	19.4	6.6	-	-	-	-	1	
		男	3	5.6	18.0	7.7	-	-	-	-	1	
		女	2	3.4	21.5	5.0	-	-	-	-	-	

※ 転科除く

5. 年齢別・性別・退院患者数（整形外科）

			総数	構成比 (%)	平均年齢	平均在院日数	0-28日	29日-11月	1-4歳	5-9歳	
総数			合計	976	100.0	62.0	16.8	-	-	2	11
			男	395	40.5	55.2	15.0	-	-	1	9
			女	581	59.5	66.6	18.0	-	-	1	2
構成比 (%)			合計	100.0				-	-	0.2	1.1
			男	100.0				-	-	0.3	2.3
			女	100.0				-	-	0.2	0.3
I	感染症及び寄生虫症 (A00~B99)	合計	-	-	-	-	-	-	-	-	
		男	-	-	-	-	-	-	-	-	
		女	-	-	-	-	-	-	-	-	
II	新生物 (C00~D48)	合計	7	0.7	44.3	13.0	-	-	-	-	
		男	3	0.8	58.0	20.3	-	-	-	-	
		女	4	0.7	34.0	7.5	-	-	-	-	
III	血液及び造血器の疾患並びに免疫機構の障害 (D50~D89)	合計	-	-	-	-	-	-	-	-	
		男	-	-	-	-	-	-	-	-	
		女	-	-	-	-	-	-	-	-	
IV	内分泌、栄養及び代謝疾患 (E00~E90)	合計	1	0.1	52.0	36.0	-	-	-	-	
		男	1	0.3	52.0	36.0	-	-	-	-	
		女	-	-	-	-	-	-	-	-	
V	精神及び行動の障害 (F00~F99)	合計	-	-	-	-	-	-	-	-	
		男	-	-	-	-	-	-	-	-	
		女	-	-	-	-	-	-	-	-	
VI	神経系の疾患 (G00~G99)	合計	10	1.0	70.2	14.0	-	-	-	-	
		男	5	1.3	71.2	14.8	-	-	-	-	
		女	5	0.9	69.2	13.2	-	-	-	-	
VII	眼及び付属器の疾患 (H00~H59)	合計	-	-	-	-	-	-	-	-	
		男	-	-	-	-	-	-	-	-	
		女	-	-	-	-	-	-	-	-	
VIII	耳及び乳様突起の疾患 (H60~H95)	合計	-	-	-	-	-	-	-	-	
		男	-	-	-	-	-	-	-	-	
		女	-	-	-	-	-	-	-	-	
IX	循環器系の疾患 (I00~I99)	合計	2	0.2	74.5	12.5	-	-	-	-	
		男	2	0.5	74.5	12.5	-	-	-	-	
		女	-	-	-	-	-	-	-	-	
X	呼吸器系の疾患 (J00~J99)	合計	-	-	-	-	-	-	-	-	
		男	-	-	-	-	-	-	-	-	
		女	-	-	-	-	-	-	-	-	
XI	消化器系の疾患 (K00~K93)	合計	-	-	-	-	-	-	-	-	
		男	-	-	-	-	-	-	-	-	
		女	-	-	-	-	-	-	-	-	
XII	皮膚及び皮下組織の疾患 (L00~L99)	合計	4	0.4	58.5	3.8	-	-	-	-	
		男	2	0.5	42.5	4.0	-	-	-	-	
		女	2	0.3	74.5	3.5	-	-	-	-	
XIII	筋骨格系及び結合組織の疾患 (M00~M99)	合計	639	65.5	67.3	17.1	-	-	2	1	
		男	223	56.5	62.4	13.9	-	-	1	-	
		女	416	71.6	69.9	18.7	-	-	1	1	
XIV	腎尿路生殖器系の疾患 (N00~N99)	合計	-	-	-	-	-	-	-	-	
		男	-	-	-	-	-	-	-	-	
		女	-	-	-	-	-	-	-	-	
XV	妊娠、分娩及び産じょく<褥> (O00~O99)	合計	-	-	-	-	-	-	-	-	
		男	-	-	-	-	-	-	-	-	
		女	-	-	-	-	-	-	-	-	
XVI	周産期に発生した病態 (P00~P96)	合計	-	-	-	-	-	-	-	-	
		男	-	-	-	-	-	-	-	-	
		女	-	-	-	-	-	-	-	-	
XVII	先天奇形、変形及び染色体異常 (Q00~Q99)	合計	1	0.1	15.0	5.0	-	-	-	-	
		男	-	-	-	-	-	-	-	-	
		女	1	0.2	15.0	5.0	-	-	-	-	
XVIII	症状、徴候及び異常臨床所見・異常検査所見で他に分類されないもの (R00~R99)	合計	-	-	-	-	-	-	-	-	
		男	-	-	-	-	-	-	-	-	
		女	-	-	-	-	-	-	-	-	
XIX	損傷、中毒及びその他の外因の影響 (S00~T98)	合計	302	30.9	51.9	17.1	-	-	-	10	
		男	150	38.0	45.0	17.2	-	-	-	9	
		女	152	26.2	58.7	16.9	-	-	-	1	
XX	傷病及び死亡の外因 (V01~Y98)	合計	-	-	-	-	-	-	-	-	
		男	-	-	-	-	-	-	-	-	
		女	-	-	-	-	-	-	-	-	
XXI	健康状態に影響を及ぼす要因及び保健サービスの利用 (Z00~Z99)	合計	10	1.0	36.1	3.7	-	-	-	-	
		男	9	2.3	38.2	3.8	-	-	-	-	
		女	1	0.2	17.0	3.0	-	-	-	-	

※ 転科除く

10-14歳	15-19歳	20-29歳	30-39歳	40-49歳	50-59歳	60-64歳	65-69歳	70-74歳	75-79歳	80-84歳	85-89歳	90歳-
17	24	35	45	81	89	92	141	164	151	98	24	2
13	11	18	34	56	47	42	46	46	43	21	8	-
4	13	17	11	25	42	50	95	118	108	77	16	2
1.7	2.5	3.6	4.6	8.3	9.1	9.4	14.4	16.8	15.5	10.0	2.5	0.2
3.3	2.8	4.6	8.6	14.2	11.9	10.6	11.6	11.6	10.9	5.3	2.0	-
0.7	2.2	2.9	1.9	4.3	7.2	8.6	16.4	20.3	18.6	13.3	2.8	0.3
-	-	-	-	-	-	-	-	-	-	-	-	-
-	-	-	-	-	-	-	-	-	-	-	-	-
-	-	-	-	-	-	-	-	-	-	-	-	-
1	1	-	-	-	4	-	1	-	-	-	-	-
-	-	-	-	-	2	-	1	-	-	-	-	-
1	1	-	-	-	2	-	-	-	-	-	-	-
-	-	-	-	-	-	-	-	-	-	-	-	-
-	-	-	-	-	-	-	-	-	-	-	-	-
-	-	-	-	-	1	-	-	-	-	-	-	-
-	-	-	-	-	1	-	-	-	-	-	-	-
-	-	-	-	-	-	-	-	-	-	-	-	-
-	-	-	-	-	-	-	-	-	-	-	-	-
-	-	-	-	1	-	-	4	3	-	2	-	-
-	-	-	-	-	-	-	2	3	-	-	-	-
-	-	-	-	1	-	-	2	-	-	2	-	-
-	-	-	-	-	-	-	-	-	-	-	-	-
-	-	-	-	-	-	-	-	-	-	-	-	-
-	-	-	-	-	-	-	-	-	-	-	-	-
-	-	-	-	-	-	-	-	-	-	-	-	-
-	-	-	-	-	-	-	-	-	-	-	-	-
-	-	-	-	-	-	-	-	-	-	-	-	-
-	-	-	-	-	-	-	-	-	-	-	-	-
-	-	-	-	-	-	-	-	-	-	-	-	-
-	-	-	-	-	-	-	-	-	-	-	-	-
-	-	-	-	-	-	-	-	-	-	-	-	-
-	-	-	-	-	-	-	-	-	-	-	-	-
-	-	-	-	-	-	-	-	-	-	-	-	-
-	-	-	-	-	-	-	-	-	-	-	-	-
-	-	-	-	-	-	-	-	-	-	-	-	-
-	-	-	-	-	-	-	-	-	-	-	-	-
-	-	-	-	-	-	-	-	-	-	-	-	-
-	-	-	-	-	-	-	-	-	-	-	-	-
-	-	-	-	-	-	-	-	-	-	-	-	-
-	-	-	-	-	-	-	-	-	-	-	-	-
-	-	-	-	-	-	-	-	-	-	-	-	-
-	-	-	-	-	-	-	-	-	-	-	-	-
-	-	-	-	-	-	-	-	-	-	-	-	-
-	-	-	-	-	-	-	-	-	-	-	-	-
1	-	-	-	-	-	-	1	1	-	1	-	-
1	-	-	-	-	-	-	-	1	-	-	-	-
-	-	-	-	-	-	-	1	-	-	1	-	-
4	8	7	13	40	46	64	99	130	127	80	17	1
3	2	3	10	29	26	27	32	33	38	14	5	-
1	6	4	3	11	20	37	67	97	89	66	12	1
-	-	-	-	-	-	-	-	-	-	-	-	-
-	-	-	-	-	-	-	-	-	-	-	-	-
-	-	-	-	-	-	-	-	-	-	-	-	-
-	-	-	-	-	-	-	-	-	-	-	-	-
-	-	-	-	-	-	-	-	-	-	-	-	-
-	-	-	-	-	-	-	-	-	-	-	-	-
-	-	-	-	-	-	-	-	-	-	-	-	-
-	-	-	-	-	-	-	-	-	-	-	-	-
-	-	-	-	-	-	-	-	-	-	-	-	-
-	1	-	-	-	-	-	-	-	-	-	-	-
-	-	-	-	-	-	-	-	-	-	-	-	-
-	1	-	-	-	-	-	-	-	-	-	-	-
-	-	-	-	-	-	-	-	-	-	-	-	-
-	-	-	-	-	-	-	-	-	-	-	-	-
10	13	27	30	37	36	27	36	30	24	15	6	1
8	9	14	22	24	16	14	11	9	5	7	2	-
2	4	13	8	13	20	13	25	21	19	8	4	1
-	-	-	-	-	-	-	-	-	-	-	-	-
-	-	-	-	-	-	-	-	-	-	-	-	-
-	-	-	-	-	-	-	-	-	-	-	-	-
1	1	1	2	3	2	-	-	-	-	-	-	-
1	-	1	2	3	2	-	-	-	-	-	-	-
-	1	-	-	-	-	-	-	-	-	-	-	-

5. 年齢別・性別・退院患者数（形成外科）

			総数	構成比 (%)	平均年齢	平均在院日数	0-28日	29日-11月	1-4歳	5-9歳	
総数			合計	203	100.0	50.1	15.8	-	3	6	6
			男	100	49.3	47.8	17.8	-	1	2	4
			女	103	50.7	52.3	14.0	-	2	4	2
構成比 (%)			合計	100.0				-	1.5	3.0	3.0
			男	100.0				-	1.0	2.0	4.0
			女	100.0				-	1.9	3.9	1.9
I	感染症及び寄生虫症 (A00~B99)	合計	1	0.5	77.0	9.0	-	-	-	-	
		男	1	1.0	77.0	9.0	-	-	-	-	
		女	-	-	-	-	-	-	-	-	
II	新生物 (C00~D48)	合計	47	23.2	60.4	15.1	-	-	1	-	
		男	17	17.0	61.7	12.4	-	-	-	-	
		女	30	29.1	59.7	16.6	-	-	1	-	
III	血液及び造血器の疾患並びに免疫機構の障害 (D50~D89)	合計	-	-	-	-	-	-	-	-	
		男	-	-	-	-	-	-	-	-	
		女	-	-	-	-	-	-	-	-	
IV	内分泌、栄養及び代謝疾患 (E00~E90)	合計	6	3.0	63.3	30.5	-	-	-	-	
		男	5	5.0	62.2	28.6	-	-	-	-	
		女	1	1.0	69.0	40.0	-	-	-	-	
V	精神及び行動の障害 (F00~F99)	合計	-	-	-	-	-	-	-	-	
		男	-	-	-	-	-	-	-	-	
		女	-	-	-	-	-	-	-	-	
VI	神経系の疾患 (G00~G99)	合計	-	-	-	-	-	-	-	-	
		男	-	-	-	-	-	-	-	-	
		女	-	-	-	-	-	-	-	-	
VII	眼及び付属器の疾患 (H00~H59)	合計	6	3.0	44.5	5.0	-	-	-	2	
		男	4	4.0	41.0	3.0	-	-	-	2	
		女	2	1.9	51.5	9.0	-	-	-	-	
VIII	耳及び乳様突起の疾患 (H60~H95)	合計	-	-	-	-	-	-	-	-	
		男	-	-	-	-	-	-	-	-	
		女	-	-	-	-	-	-	-	-	
IX	循環器系の疾患 (I00~I99)	合計	60	29.6	61.6	8.2	-	-	-	-	
		男	25	25.0	61.2	9.4	-	-	-	-	
		女	35	34.0	61.9	7.3	-	-	-	-	
X	呼吸器系の疾患 (J00~J99)	合計	1	0.5	21.0	3.0	-	-	-	-	
		男	-	-	-	-	-	-	-	-	
		女	1	1.0	21.0	3.0	-	-	-	-	
XI	消化器系の疾患 (K00~K93)	合計	-	-	-	-	-	-	-	-	
		男	-	-	-	-	-	-	-	-	
		女	-	-	-	-	-	-	-	-	
XII	皮膚及び皮下組織の疾患 (L00~L99)	合計	35	17.2	45.2	36.8	-	-	-	1	
		男	19	19.0	43.1	45.8	-	-	-	1	
		女	16	15.5	47.7	26.2	-	-	-	-	
XIII	筋骨格系及び結合組織の疾患 (M00~M99)	合計	3	1.5	35.7	13.7	-	-	-	-	
		男	2	2.0	37.0	5.0	-	-	-	-	
		女	1	1.0	33.0	31.0	-	-	-	-	
XIV	腎尿路生殖器系の疾患 (N00~N99)	合計	-	-	-	-	-	-	-	-	
		男	-	-	-	-	-	-	-	-	
		女	-	-	-	-	-	-	-	-	
XV	妊娠、分娩及び産じょく<褥> (O00~O99)	合計	-	-	-	-	-	-	-	-	
		男	-	-	-	-	-	-	-	-	
		女	-	-	-	-	-	-	-	-	
XVI	周産期に発生した病態 (P00~P96)	合計	-	-	-	-	-	-	-	-	
		男	-	-	-	-	-	-	-	-	
		女	-	-	-	-	-	-	-	-	
XVII	先天奇形、変形及び染色体異常 (Q00~Q99)	合計	13	6.4	11.6	7.5	-	1	5	3	
		男	6	6.0	6.2	7.7	-	1	2	1	
		女	7	6.8	16.3	7.4	-	-	3	2	
XVIII	症状、徴候及び異常臨床所見・異常検査所見で他に分類されないもの (R00~R99)	合計	-	-	-	-	-	-	-	-	
		男	-	-	-	-	-	-	-	-	
		女	-	-	-	-	-	-	-	-	
XIX	損傷、中毒及びその他の外因の影響 (S00~T98)	合計	31	15.3	33.8	11.8	-	2	-	-	
		男	21	21.0	34.3	11.4	-	-	-	-	
		女	10	9.7	32.8	12.5	-	2	-	-	
XX	傷病及び死亡の外因 (V01~Y98)	合計	-	-	-	-	-	-	-	-	
		男	-	-	-	-	-	-	-	-	
		女	-	-	-	-	-	-	-	-	
XXI	健康状態に影響を及ぼす要因及び保健サービスの利用 (Z00~Z99)	合計	-	-	-	-	-	-	-	-	
		男	-	-	-	-	-	-	-	-	
		女	-	-	-	-	-	-	-	-	

※ 転科除く

5. 年齢別・性別・退院患者数（産婦人科）

			総数	構成比 (%)	平均年齢	平均在院日数	0-28日	29日-11月	1-4歳	5-9歳
総数			合計	1,871	100.0	42.6	8.7	-	-	-
			男	-	-	-	-	-	-	-
			女	1,871	100.0	42.6	8.7	-	-	-
構成比 (%)			合計	100.0						
			男	-						
			女	100.0						
I	感染症及び寄生虫症 (A00~B99)	合計	3	0.2	34.3	4.7	-	-	-	-
		男	-	-	-	-	-	-	-	-
		女	3	0.2	34.3	4.7	-	-	-	
II	新生物 (C00~D48)	合計	752	40.2	54.5	9.2	-	-	-	-
		男	-	-	-	-	-	-	-	-
		女	752	40.2	54.5	9.2	-	-	-	
III	血液及び造血器の疾患並びに免疫機構の障害 (D50~D89)	合計	2	0.1	50.5	5.0	-	-	-	-
		男	-	-	-	-	-	-	-	-
		女	2	0.1	50.5	5.0	-	-	-	
IV	内分泌、栄養及び代謝疾患 (E00~E90)	合計	-	-	-	-	-	-	-	-
		男	-	-	-	-	-	-	-	-
		女	-	-	-	-	-	-	-	
V	精神及び行動の障害 (F00~F99)	合計	-	-	-	-	-	-	-	-
		男	-	-	-	-	-	-	-	-
		女	-	-	-	-	-	-	-	
VI	神経系の疾患 (G00~G99)	合計	-	-	-	-	-	-	-	-
		男	-	-	-	-	-	-	-	-
		女	-	-	-	-	-	-	-	
VII	眼及び付属器の疾患 (H00~H59)	合計	-	-	-	-	-	-	-	-
		男	-	-	-	-	-	-	-	-
		女	-	-	-	-	-	-	-	
VIII	耳及び乳様突起の疾患 (H60~H95)	合計	-	-	-	-	-	-	-	-
		男	-	-	-	-	-	-	-	-
		女	-	-	-	-	-	-	-	
IX	循環器系の疾患 (I00~I99)	合計	1	0.1	82.0	5.0	-	-	-	-
		男	-	-	-	-	-	-	-	-
		女	1	0.1	82.0	5.0	-	-	-	
X	呼吸器系の疾患 (J00~J99)	合計	-	-	-	-	-	-	-	-
		男	-	-	-	-	-	-	-	-
		女	-	-	-	-	-	-	-	
XI	消化器系の疾患 (K00~K93)	合計	8	0.4	42.8	16.1	-	-	-	-
		男	-	-	-	-	-	-	-	-
		女	8	0.4	42.8	16.1	-	-	-	
XII	皮膚及び皮下組織の疾患 (L00~L99)	合計	-	-	-	-	-	-	-	-
		男	-	-	-	-	-	-	-	-
		女	-	-	-	-	-	-	-	
XIII	筋骨格系及び結合組織の疾患 (M00~M99)	合計	-	-	-	-	-	-	-	-
		男	-	-	-	-	-	-	-	-
		女	-	-	-	-	-	-	-	
XIV	腎尿路生殖器系の疾患 (N00~N99)	合計	168	9.0	47.6	5.2	-	-	-	-
		男	-	-	-	-	-	-	-	-
		女	168	9.0	47.6	5.2	-	-	-	
XV	妊娠、分娩及び産じょく<褥> (O00~O99)	合計	919	49.1	31.9	8.9	-	-	-	-
		男	-	-	-	-	-	-	-	-
		女	919	49.1	31.9	8.9	-	-	-	
XVI	周産期に発生した病態 (P00~P96)	合計	-	-	-	-	-	-	-	-
		男	-	-	-	-	-	-	-	-
		女	-	-	-	-	-	-	-	
XVII	先天奇形、変形及び染色体異常 (Q00~Q99)	合計	2	0.1	20.0	19.5	-	-	-	-
		男	-	-	-	-	-	-	-	-
		女	2	0.1	20.0	19.5	-	-	-	
XVIII	症状、徴候及び異常臨床所見・異常検査所見で他に分類されないもの (R00~R99)	合計	1	0.1	55.0	6.0	-	-	-	-
		男	-	-	-	-	-	-	-	-
		女	1	0.1	55.0	6.0	-	-	-	
XIX	損傷、中毒及びその他の外因の影響 (S00~T98)	合計	6	0.3	48.8	2.5	-	-	-	-
		男	-	-	-	-	-	-	-	-
		女	6	0.3	48.8	2.5	-	-	-	
XX	傷病及び死亡の外因 (V01~Y98)	合計	-	-	-	-	-	-	-	-
		男	-	-	-	-	-	-	-	-
		女	-	-	-	-	-	-	-	
XXI	健康状態に影響を及ぼす要因及び保健サービスの利用 (Z00~Z99)	合計	9	0.5	49.6	2.8	-	-	-	-
		男	-	-	-	-	-	-	-	-
		女	9	0.5	49.6	2.8	-	-	-	

※ 転科除く

10-14歳	15-19歳	20-29歳	30-39歳	40-49歳	50-59歳	60-64歳	65-69歳	70-74歳	75-79歳	80-84歳	85-89歳	90歳-
-	11	347	687	299	189	109	87	59	57	21	2	3
-	-	-	-	-	-	-	-	-	-	-	-	-
-	11	347	687	299	189	109	87	59	57	21	2	3
-	0.6	18.5	36.7	16.0	10.1	5.8	4.6	3.2	3.0	1.1	0.1	0.2
-	-	-	-	-	-	-	-	-	-	-	-	-
-	0.6	18.5	36.7	16.0	10.1	5.8	4.6	3.2	3.0	1.1	0.1	0.2
-	-	1	1	1	-	-	-	-	-	-	-	-
-	-	-	-	-	-	-	-	-	-	-	-	-
-	-	1	1	1	-	-	-	-	-	-	-	-
-	1	30	95	177	162	92	78	48	44	20	2	3
-	-	-	-	-	-	-	-	-	-	-	-	-
-	1	30	95	177	162	92	78	48	44	20	2	3
-	-	-	1	-	-	-	1	-	-	-	-	-
-	-	-	-	-	-	-	-	-	-	-	-	-
-	-	-	1	-	-	-	1	-	-	-	-	-
-	-	-	-	-	-	-	-	-	-	-	-	-
-	-	-	-	-	-	-	-	-	-	-	-	-
-	-	-	-	-	-	-	-	-	-	-	-	-
-	-	-	-	-	-	-	-	-	-	-	-	-
-	-	-	-	-	-	-	-	-	-	-	-	-
-	-	-	-	-	-	-	-	-	-	-	-	-
-	-	-	-	-	-	-	-	-	-	-	-	-
-	-	-	-	-	-	-	-	-	-	-	-	-
-	-	-	-	-	-	-	-	-	-	-	-	-
-	-	-	-	-	-	-	-	-	-	-	-	-
-	-	-	-	-	-	-	-	-	-	-	-	-
-	-	-	-	-	-	-	-	-	-	-	-	-
-	-	-	-	-	-	-	-	-	-	-	-	-
-	-	-	-	-	-	-	-	-	-	1	-	-
-	-	-	-	-	-	-	-	-	-	-	-	-
-	-	-	-	-	-	-	-	-	-	1	-	-
-	-	-	-	-	-	-	-	-	-	-	-	-
-	-	-	-	-	-	-	-	-	-	-	-	-
-	-	-	-	-	-	-	-	-	-	-	-	-
-	-	-	-	-	-	-	-	-	-	-	-	-
-	-	-	-	-	-	-	-	-	-	-	-	-
-	-	-	-	-	-	-	-	-	-	-	-	-
-	2	16	29	58	21	16	8	7	11	-	-	-
-	-	-	-	-	-	-	-	-	-	-	-	-
-	2	16	29	58	21	16	8	7	11	-	-	-
-	7	293	556	62	1	-	-	-	-	-	-	-
-	-	-	-	-	-	-	-	-	-	-	-	-
-	7	293	556	62	1	-	-	-	-	-	-	-
-	-	-	-	-	-	-	-	-	-	-	-	-
-	-	-	-	-	-	-	-	-	-	-	-	-
-	-	2	-	-	-	-	-	-	-	-	-	-
-	-	-	-	-	-	-	-	-	-	-	-	-
-	-	2	-	-	-	-	-	-	-	-	-	-
-	-	-	-	-	1	-	-	-	-	-	-	-
-	-	-	-	-	1	-	-	-	-	-	-	-
-	-	1	2	-	1	-	-	2	-	-	-	-
-	-	-	-	-	-	-	-	-	-	-	-	-
-	-	1	2	-	1	-	-	2	-	-	-	-
-	-	-	-	-	-	-	-	-	-	-	-	-
-	-	-	-	-	-	-	-	-	-	-	-	-
-	-	2	1	1	3	-	-	1	1	-	-	-
-	-	-	-	-	-	-	-	-	-	-	-	-
-	-	2	1	1	3	-	-	1	1	-	-	-

5. 年齢別・性別・退院患者数（小児科）

			総数	構成比 (%)	平均年齢	平均在院日数	0-28日	29日-11月	1-4歳	5-9歳	
総数			合計	1,868	100.0	3.3	8.3	172	381	867	259
			男	1,089	58.3	3.2	7.7	101	232	500	147
			女	779	41.7	3.4	9.1	71	149	367	112
構成比 (%)			合計	100.0				9.2	20.4	46.4	13.9
			男	100.0				9.3	21.3	45.9	13.5
			女	100.0				9.1	19.1	47.1	14.4
I	感染症及び寄生虫症 (A00~B99)	合計	246	13.2	3.9	4.9	3	35	124	55	
		男	144	13.2	4.2	4.9	1	20	75	28	
		女	102	13.1	3.6	4.9	2	15	49	27	
II	新生物 (C00~D48)	合計	54	2.9	7.2	30.3	-	-	20	13	
		男	41	3.8	6.8	25.2	-	-	16	11	
		女	13	1.7	8.6	46.5	-	-	4	2	
III	血液及び造血器の疾患並びに免疫機構の障害 (D50~D89)	合計	26	1.4	5.9	9.7	1	1	8	12	
		男	18	1.7	7.0	10.6	-	-	6	8	
		女	8	1.0	3.4	7.6	1	1	2	4	
IV	内分泌、栄養及び代謝疾患 (E00~E90)	合計	26	1.4	6.0	6.3	1	2	12	4	
		男	9	0.8	8.0	6.0	1	-	4	2	
		女	17	2.2	4.9	6.5	-	2	8	2	
V	精神及び行動の障害 (F00~F99)	合計	5	0.3	8.6	13.4	-	-	1	2	
		男	1	0.1	3.0	2.0	-	-	1	-	
		女	4	0.5	10.0	16.3	-	-	-	2	
VI	神経系の疾患 (G00~G99)	合計	47	2.5	6.9	26.7	1	6	21	11	
		男	28	2.6	7.4	8.1	1	3	11	8	
		女	19	2.4	6.1	54.1	-	3	10	3	
VII	眼及び付属器の疾患 (H00~H59)	合計	3	0.2	2.3	6.7	-	-	3	-	
		男	3	0.3	2.3	6.7	-	-	3	-	
		女	-	-	-	-	-	-	-	-	
VIII	耳及び乳様突起の疾患 (H60~H95)	合計	7	0.4	4.4	5.0	-	1	3	2	
		男	4	0.4	5.8	4.8	-	1	1	1	
		女	3	0.4	2.7	5.3	-	-	2	1	
IX	循環器系の疾患 (I00~I99)	合計	8	0.4	2.3	11.3	1	4	2	-	
		男	3	0.3	0.7	14.0	-	2	1	-	
		女	5	0.6	3.2	9.6	1	2	1	-	
X	呼吸器系の疾患 (J00~J99)	合計	862	46.1	3.1	5.8	6	202	493	94	
		男	483	44.4	2.8	5.8	4	121	278	45	
		女	379	48.7	3.4	5.8	2	81	215	49	
XI	消化器系の疾患 (K00~K93)	合計	27	1.4	3.7	5.9	-	6	14	2	
		男	17	1.6	3.9	6.9	-	4	8	2	
		女	10	1.3	3.4	4.2	-	2	6	-	
XII	皮膚及び皮下組織の疾患 (L00~L99)	合計	34	1.8	3.6	6.3	-	6	15	11	
		男	22	2.0	4.2	6.4	-	3	10	7	
		女	12	1.5	2.4	6.1	-	3	5	4	
XIII	筋骨格系及び結合組織の疾患 (M00~M99)	合計	46	2.5	3.2	9.3	-	6	29	8	
		男	28	2.6	2.9	9.1	-	3	19	5	
		女	18	2.3	3.7	9.5	-	3	10	3	
XIV	腎尿路生殖器系の疾患 (N00~N99)	合計	65	3.5	4.4	12.6	1	28	9	12	
		男	44	4.0	3.1	13.1	1	23	6	8	
		女	21	2.7	7.1	11.5	-	5	3	4	
XV	妊娠、分娩及び産じょく<褥> (O00~O99)	合計	-	-	-	-	-	-	-	-	
		男	-	-	-	-	-	-	-	-	
		女	-	-	-	-	-	-	-	-	
XVI	周産期に発生した病態 (P00~P96)	合計	176	9.4	-	16.2	151	25	-	-	
		男	98	9.0	-	14.1	86	12	-	-	
		女	78	10.0	-	18.8	65	13	-	-	
XVII	先天奇形、変形及び染色体異常 (Q00~Q99)	合計	11	0.6	0.4	15.5	1	7	3	-	
		男	7	0.6	0.4	18.1	1	4	2	-	
		女	4	0.5	0.3	11.0	-	3	1	-	
XVIII	症状、徴候及び異常臨床所見・異常検査所見で他に分類されないもの (R00~R99)	合計	169	9.0	2.8	4.7	3	41	89	26	
		男	103	9.5	2.8	4.6	3	30	47	17	
		女	66	8.5	2.8	4.9	-	11	42	9	
XIX	損傷、中毒及びその他の外因の影響 (S00~T98)	合計	44	2.4	4.8	5.5	1	10	19	4	
		男	29	2.7	4.9	6.9	1	5	12	3	
		女	15	1.9	4.7	2.9	-	5	7	1	
XX	傷病及び死亡の外因 (V01~Y98)	合計	-	-	-	-	-	-	-	-	
		男	-	-	-	-	-	-	-	-	
		女	-	-	-	-	-	-	-	-	
XXI	健康状態に影響を及ぼす要因及び保健サービスの利用 (Z00~Z99)	合計	12	0.6	7.4	4.5	2	1	2	3	
		男	7	0.6	5.1	4.6	2	1	-	2	
		女	5	0.6	10.6	4.4	-	-	2	1	

※ 転科除く

5. 年齢別・性別・退院患者数（眼科）

			総数	構成比 (%)	平均年齢	平均在院日数	0-28日	29日-11月	1-4歳	5-9歳
総数			合計	1,009	100.0	71.0	8.2	-	-	3
			男	436	43.2	68.7	8.4	-	-	1
			女	573	56.8	72.7	8.1	-	-	2
構成比 (%)			合計	100.0				-	-	0.3
			男	100.0				-	-	0.2
			女	100.0				-	-	0.3
I	感染症及び寄生虫症 (A00~B99)	合計	-	-	-	-	-	-	-	-
		男	-	-	-	-	-	-	-	-
		女	-	-	-	-	-	-	-	-
II	新生物 (C00~D48)	合計	-	-	-	-	-	-	-	-
		男	-	-	-	-	-	-	-	-
		女	-	-	-	-	-	-	-	-
III	血液及び造血器の疾患並びに免疫機構の障害 (D50~D89)	合計	-	-	-	-	-	-	-	-
		男	-	-	-	-	-	-	-	-
		女	-	-	-	-	-	-	-	-
IV	内分泌、栄養及び代謝疾患 (E00~E90)	合計	-	-	-	-	-	-	-	-
		男	-	-	-	-	-	-	-	-
		女	-	-	-	-	-	-	-	-
V	精神及び行動の障害 (F00~F99)	合計	-	-	-	-	-	-	-	-
		男	-	-	-	-	-	-	-	-
		女	-	-	-	-	-	-	-	-
VI	神経系の疾患 (G00~G99)	合計	-	-	-	-	-	-	-	-
		男	-	-	-	-	-	-	-	-
		女	-	-	-	-	-	-	-	-
VII	眼及び付属器の疾患 (H00~H59)	合計	1,003	99.4	71.0	8.2	-	-	-	3
		男	431	98.9	68.7	8.3	-	-	-	1
		女	572	99.8	72.7	8.1	-	-	-	2
VIII	耳及び乳様突起の疾患 (H60~H95)	合計	-	-	-	-	-	-	-	-
		男	-	-	-	-	-	-	-	-
		女	-	-	-	-	-	-	-	-
IX	循環器系の疾患 (I00~I99)	合計	-	-	-	-	-	-	-	-
		男	-	-	-	-	-	-	-	-
		女	-	-	-	-	-	-	-	-
X	呼吸器系の疾患 (J00~J99)	合計	-	-	-	-	-	-	-	-
		男	-	-	-	-	-	-	-	-
		女	-	-	-	-	-	-	-	-
XI	消化器系の疾患 (K00~K93)	合計	-	-	-	-	-	-	-	-
		男	-	-	-	-	-	-	-	-
		女	-	-	-	-	-	-	-	-
XII	皮膚及び皮下組織の疾患 (L00~L99)	合計	-	-	-	-	-	-	-	-
		男	-	-	-	-	-	-	-	-
		女	-	-	-	-	-	-	-	-
XIII	筋骨格系及び結合組織の疾患 (M00~M99)	合計	-	-	-	-	-	-	-	-
		男	-	-	-	-	-	-	-	-
		女	-	-	-	-	-	-	-	-
XIV	腎尿路生殖器系の疾患 (N00~N99)	合計	-	-	-	-	-	-	-	-
		男	-	-	-	-	-	-	-	-
		女	-	-	-	-	-	-	-	-
XV	妊娠、分娩及び産じょく<褥> (O00~O99)	合計	-	-	-	-	-	-	-	-
		男	-	-	-	-	-	-	-	-
		女	-	-	-	-	-	-	-	-
XVI	周産期に発生した病態 (P00~P96)	合計	-	-	-	-	-	-	-	-
		男	-	-	-	-	-	-	-	-
		女	-	-	-	-	-	-	-	-
XVII	先天奇形、変形及び染色体異常 (Q00~Q99)	合計	-	-	-	-	-	-	-	-
		男	-	-	-	-	-	-	-	-
		女	-	-	-	-	-	-	-	-
XVIII	症状、徴候及び異常臨床所見・異常検査所見で他に分類されないもの (R00~R99)	合計	-	-	-	-	-	-	-	-
		男	-	-	-	-	-	-	-	-
		女	-	-	-	-	-	-	-	-
XIX	損傷、中毒及びその他の外因の影響 (S00~T98)	合計	6	0.6	64.3	8.2	-	-	-	-
		男	5	1.1	66.2	9.4	-	-	-	-
		女	1	0.2	55.0	2.0	-	-	-	-
XX	傷病及び死亡の外因 (V01~Y98)	合計	-	-	-	-	-	-	-	-
		男	-	-	-	-	-	-	-	-
		女	-	-	-	-	-	-	-	-
XXI	健康状態に影響を及ぼす要因及び保健サービスの利用 (Z00~Z99)	合計	-	-	-	-	-	-	-	-
		男	-	-	-	-	-	-	-	-
		女	-	-	-	-	-	-	-	-

※ 転科除く

5. 年齢別・性別・退院患者数（耳鼻咽喉科）

			総数	構成比 (%)	平均年齢	平均在院日数	0-28日	29日-11月	1-4歳	5-9歳	
総数			合計	1,144	100.0	49.7	13.0	-	1	24	51
			男	584	51.0	48.0	14.0	-	1	17	33
			女	560	49.0	51.5	11.9	-	-	7	18
構成比 (%)			合計	100.0				-	0.1	2.1	4.5
			男	100.0				-	0.2	2.9	5.7
			女	100.0				-	-	1.3	3.2
I	感染症及び寄生虫症 (A00~B99)	合計	4	0.3	68.0	16.0	-	-	-	-	
		男	1	0.2	64.0	12.0	-	-	-	-	
		女	3	0.5	69.3	17.3	-	-	-	-	
II	新生物 (C00~D48)	合計	287	25.1	62.0	22.5	-	-	-	-	
		男	179	30.7	62.9	24.3	-	-	-	-	
		女	108	19.3	60.4	19.4	-	-	-	-	
III	血液及び造血器の疾患並びに免疫機構の障害 (D50~D89)	合計	1	0.1	71.0	10.0	-	-	-	-	
		男	-	-	-	-	-	-	-	-	
		女	1	0.2	71.0	10.0	-	-	-	-	
IV	内分泌、栄養及び代謝疾患 (E00~E90)	合計	40	3.5	57.2	9.6	-	-	-	-	
		男	9	1.5	67.0	10.9	-	-	-	-	
		女	31	5.5	54.4	9.2	-	-	-	-	
V	精神及び行動の障害 (F00~F99)	合計	-	-	-	-	-	-	-	-	
		男	-	-	-	-	-	-	-	-	
		女	-	-	-	-	-	-	-	-	
VI	神経系の疾患 (G00~G99)	合計	13	1.1	52.9	9.6	-	-	-	-	
		男	9	1.5	51.6	9.0	-	-	-	-	
		女	4	0.7	56.0	11.0	-	-	-	-	
VII	眼及び付属器の疾患 (H00~H59)	合計	-	-	-	-	-	-	-	-	
		男	-	-	-	-	-	-	-	-	
		女	-	-	-	-	-	-	-	-	
VIII	耳及び乳様突起の疾患 (H60~H95)	合計	474	41.4	47.7	11.8	-	1	9	26	
		男	210	36.0	42.2	11.5	-	1	6	18	
		女	264	47.1	52.2	12.0	-	-	3	8	
IX	循環器系の疾患 (I00~I99)	合計	1	0.1	82.0	1.0	-	-	-	-	
		男	-	-	-	-	-	-	-	-	
		女	1	0.2	82.0	1.0	-	-	-	-	
X	呼吸器系の疾患 (J00~J99)	合計	226	19.8	42.5	6.6	-	-	10	15	
		男	129	22.1	40.6	6.8	-	-	7	9	
		女	97	17.3	44.9	6.2	-	-	3	6	
XI	消化器系の疾患 (K00~K93)	合計	17	1.5	57.8	8.6	-	-	-	1	
		男	5	0.9	67.6	13.2	-	-	-	-	
		女	12	2.1	53.8	6.7	-	-	-	1	
XII	皮膚及び皮下組織の疾患 (L00~L99)	合計	4	0.3	30.5	10.5	-	-	-	-	
		男	1	0.2	18.0	9.0	-	-	-	-	
		女	3	0.5	34.7	11.0	-	-	-	-	
XIII	筋骨格系及び結合組織の疾患 (M00~M99)	合計	-	-	-	-	-	-	-	-	
		男	-	-	-	-	-	-	-	-	
		女	-	-	-	-	-	-	-	-	
XIV	腎尿路生殖器系の疾患 (N00~N99)	合計	33	2.9	33.2	7.5	-	-	-	-	
		男	14	2.4	31.6	7.0	-	-	-	-	
		女	19	3.4	34.4	7.8	-	-	-	-	
XV	妊娠、分娩及び産じょく<褥> (O00~O99)	合計	-	-	-	-	-	-	-	-	
		男	-	-	-	-	-	-	-	-	
		女	-	-	-	-	-	-	-	-	
XVI	周産期に発生した病態 (P00~P96)	合計	-	-	-	-	-	-	-	-	
		男	-	-	-	-	-	-	-	-	
		女	-	-	-	-	-	-	-	-	
XVII	先天奇形、変形及び染色体異常 (Q00~Q99)	合計	26	2.3	23.0	7.9	-	-	3	8	
		男	19	3.3	21.0	8.0	-	-	3	6	
		女	7	1.3	28.3	7.6	-	-	-	2	
XVIII	症状、徴候及び異常臨床所見・異常検査所見で他に分類されないもの (R00~R99)	合計	4	0.3	57.3	5.0	-	-	-	-	
		男	1	0.2	68.0	4.0	-	-	-	-	
		女	3	0.5	53.7	5.3	-	-	-	-	
XIX	損傷、中毒及びその他の外因の影響 (S00~T98)	合計	10	0.9	26.2	4.5	-	-	2	-	
		男	5	0.9	30.8	2.6	-	-	1	-	
		女	5	0.9	21.6	6.4	-	-	1	-	
XX	傷病及び死亡の外因 (V01~Y98)	合計	-	-	-	-	-	-	-	-	
		男	-	-	-	-	-	-	-	-	
		女	-	-	-	-	-	-	-	-	
XXI	健康状態に影響を及ぼす要因及び保健サービスの利用 (Z00~Z99)	合計	4	0.3	51.0	8.3	-	-	-	1	
		男	2	0.3	74.0	10.5	-	-	-	-	
		女	2	0.4	28.0	6.0	-	-	-	1	

※ 転科除く

10-14歳	15-19歳	20-29歳	30-39歳	40-49歳	50-59歳	60-64歳	65-69歳	70-74歳	75-79歳	80-84歳	85-89歳	90歳-
34	31	103	115	119	169	142	142	124	53	25	8	3
28	20	46	54	63	81	64	71	64	25	12	4	1
6	11	57	61	56	88	78	71	60	28	13	4	2
3.0	2.7	9.0	10.1	10.4	14.8	12.4	12.4	10.8	4.6	2.2	0.7	0.3
4.8	3.4	7.9	9.2	10.8	13.9	11.0	12.2	11.0	4.3	2.1	0.7	0.2
1.1	2.0	10.2	10.9	10.0	15.7	13.9	12.7	10.7	5.0	2.3	0.7	0.4
-	-	-	-	-	1	1	-	1	1	-	-	-
-	-	-	-	-	-	1	-	-	-	-	-	-
-	-	-	-	-	1	-	-	1	1	-	-	-
4	1	9	12	23	54	44	49	43	24	14	7	3
3	1	5	3	11	35	33	31	29	15	8	4	1
1	-	4	9	12	19	11	18	14	9	6	3	2
-	-	-	-	-	-	-	-	1	-	-	-	-
-	-	-	-	-	-	-	-	-	-	-	-	-
-	-	-	-	-	-	-	-	1	-	-	-	-
-	-	2	6	7	3	5	5	7	3	2	-	-
-	-	-	-	1	-	1	3	3	-	1	-	-
-	-	2	6	6	3	4	2	4	3	1	-	-
-	-	-	-	-	-	-	-	-	-	-	-	-
-	-	-	-	-	-	-	-	-	-	-	-	-
-	-	2	3	1	1	1	1	2	1	1	-	-
-	-	1	2	1	1	1	1	2	-	-	-	-
-	-	1	1	-	-	-	-	-	1	1	-	-
-	-	-	-	-	-	-	-	-	-	-	-	-
-	-	-	-	-	-	-	-	-	-	-	-	-
-	-	-	-	-	-	-	-	-	-	-	-	-
21	11	43	47	48	72	68	62	47	17	2	-	-
18	7	17	25	26	26	20	22	17	7	-	-	-
3	4	26	22	22	46	48	40	30	10	2	-	-
-	-	-	-	-	-	-	-	-	-	1	-	-
-	-	-	-	-	-	-	-	-	-	-	-	-
-	-	-	-	-	-	-	-	-	-	1	-	-
5	10	32	32	28	30	17	20	17	5	4	1	-
5	6	15	20	21	16	4	12	11	1	2	-	-
-	4	17	12	7	14	13	8	6	4	2	1	-
-	-	1	1	1	1	3	4	4	1	-	-	-
-	-	-	-	-	1	1	1	1	1	-	-	-
-	-	1	1	1	-	2	3	3	-	-	-	-
-	1	-	2	1	-	-	-	-	-	-	-	-
-	1	-	-	-	-	-	-	-	-	-	-	-
-	-	-	2	1	-	-	-	-	-	-	-	-
-	-	-	-	-	-	-	-	-	-	-	-	-
-	-	-	-	-	-	-	-	-	-	-	-	-
-	-	-	-	-	-	-	-	-	-	-	-	-
-	4	11	10	3	3	1	-	1	-	-	-	-
-	1	7	3	1	1	1	-	-	-	-	-	-
-	3	4	7	2	2	-	-	1	-	-	-	-
-	-	-	-	-	-	-	-	-	-	-	-	-
-	-	-	-	-	-	-	-	-	-	-	-	-
-	-	-	-	-	-	-	-	-	-	-	-	-
-	-	-	-	-	-	-	-	-	-	-	-	-
-	-	-	-	-	-	-	-	-	-	-	-	-
2	4	1	-	4	2	2	-	-	-	-	-	-
1	4	-	-	2	1	2	-	-	-	-	-	-
1	-	1	-	2	1	-	-	-	-	-	-	-
-	-	-	-	1	2	-	1	-	-	-	-	-
-	-	-	-	1	2	-	-	-	-	-	-	-
2	-	2	2	1	-	-	-	-	-	1	-	-
1	-	1	1	-	-	-	-	-	-	1	-	-
1	-	1	1	1	-	-	-	-	-	-	-	-
-	-	-	-	-	-	-	-	-	-	-	-	-
-	-	-	-	-	-	-	-	-	-	-	-	-
-	-	-	-	1	-	-	-	1	1	-	-	-
-	-	-	-	-	-	-	-	1	1	-	-	-
-	-	-	-	1	-	-	-	-	-	-	-	-

5. 年齢別・性別・退院患者数（泌尿器科）

			総数	構成比 (%)	平均年齢	平均在院日数	0-28日	29日-11月	1-4歳	5-9歳	
総数			合計	928	100.0	68.9	10.9	-	-	-	
			男	745	80.3	68.9	10.7	-	-	-	-
			女	183	19.7	68.8	11.6	-	-	-	-
構成比 (%)			合計	100.0				-	-	-	
			男	100.0				-	-	-	-
			女	100.0				-	-	-	-
I	感染症及び寄生虫症 (A00~B99)	合計	9	1.0	76.6	12.7	-	-	-	-	
		男	7	0.9	77.9	13.7	-	-	-	-	
		女	2	1.1	72.0	9.0	-	-	-	-	
II	新生物 (C00~D48)	合計	508	54.7	70.3	13.3	-	-	-	-	
		男	418	56.1	70.2	13.1	-	-	-	-	
		女	90	49.2	70.7	14.0	-	-	-	-	
III	血液及び造血器の疾患並びに免疫機構の障害 (D50~D89)	合計	2	0.2	80.5	7.0	-	-	-	-	
		男	2	0.3	80.5	7.0	-	-	-	-	
		女	-	-	-	-	-	-	-	-	
IV	内分泌、栄養及び代謝疾患 (E00~E90)	合計	5	0.5	53.2	13.4	-	-	-	-	
		男	2	0.3	64.5	9.0	-	-	-	-	
		女	3	1.6	45.7	16.3	-	-	-	-	
V	精神及び行動の障害 (F00~F99)	合計	-	-	-	-	-	-	-	-	
		男	-	-	-	-	-	-	-	-	
		女	-	-	-	-	-	-	-	-	
VI	神経系の疾患 (G00~G99)	合計	-	-	-	-	-	-	-	-	
		男	-	-	-	-	-	-	-	-	
		女	-	-	-	-	-	-	-	-	
VII	眼及び付属器の疾患 (H00~H59)	合計	-	-	-	-	-	-	-	-	
		男	-	-	-	-	-	-	-	-	
		女	-	-	-	-	-	-	-	-	
VIII	耳及び乳様突起の疾患 (H60~H95)	合計	-	-	-	-	-	-	-	-	
		男	-	-	-	-	-	-	-	-	
		女	-	-	-	-	-	-	-	-	
IX	循環器系の疾患 (I00~I99)	合計	3	0.3	38.0	12.0	-	-	-	-	
		男	2	0.3	14.5	6.0	-	-	-	-	
		女	1	0.5	85.0	24.0	-	-	-	-	
X	呼吸器系の疾患 (J00~J99)	合計	1	0.1	86.0	16.0	-	-	-	-	
		男	1	0.1	86.0	16.0	-	-	-	-	
		女	-	-	-	-	-	-	-	-	
XI	消化器系の疾患 (K00~K93)	合計	9	1.0	74.8	16.1	-	-	-	-	
		男	8	1.1	76.0	16.9	-	-	-	-	
		女	1	0.5	65.0	10.0	-	-	-	-	
XII	皮膚及び皮下組織の疾患 (L00~L99)	合計	3	0.3	61.7	12.7	-	-	-	-	
		男	1	0.1	28.0	17.0	-	-	-	-	
		女	2	1.1	78.5	10.5	-	-	-	-	
XIII	筋骨格系及び結合組織の疾患 (M00~M99)	合計	3	0.3	69.3	17.7	-	-	-	-	
		男	2	0.3	67.5	22.0	-	-	-	-	
		女	1	0.5	73.0	9.0	-	-	-	-	
XIV	腎尿路生殖器系の疾患 (N00~N99)	合計	366	39.4	67.3	7.6	-	-	-	-	
		男	286	38.4	67.2	7.2	-	-	-	-	
		女	80	43.7	67.8	8.9	-	-	-	-	
XV	妊娠、分娩及び産じょく<褥> (O00~O99)	合計	-	-	-	-	-	-	-	-	
		男	-	-	-	-	-	-	-	-	
		女	-	-	-	-	-	-	-	-	
XVI	周産期に発生した病態 (P00~P96)	合計	-	-	-	-	-	-	-	-	
		男	-	-	-	-	-	-	-	-	
		女	-	-	-	-	-	-	-	-	
XVII	先天奇形、変形及び染色体異常 (Q00~Q99)	合計	7	0.8	54.9	4.3	-	-	-	-	
		男	5	0.7	63.4	4.6	-	-	-	-	
		女	2	1.1	33.5	3.5	-	-	-	-	
XVIII	症状、徴候及び異常臨床所見・異常検査所見で他に分類されないもの (R00~R99)	合計	1	0.1	80.0	13.0	-	-	-	-	
		男	1	0.1	80.0	13.0	-	-	-	-	
		女	-	-	-	-	-	-	-	-	
XIX	損傷、中毒及びその他の外因の影響 (S00~T98)	合計	-	-	-	-	-	-	-	-	
		男	-	-	-	-	-	-	-	-	
		女	-	-	-	-	-	-	-	-	
XX	傷病及び死亡の外因 (V01~Y98)	合計	-	-	-	-	-	-	-	-	
		男	-	-	-	-	-	-	-	-	
		女	-	-	-	-	-	-	-	-	
XXI	健康状態に影響を及ぼす要因及び保健サービスの利用 (Z00~Z99)	合計	11	1.2	68.3	4.1	-	-	-	-	
		男	10	1.3	66.9	3.3	-	-	-	-	
		女	1	0.5	82.0	12.0	-	-	-	-	

※ 転科除く

5. 年齢別・性別・退院患者数（精神神経科）

			総数	構成比 (%)	平均年齢	平均在院日数	0-28日	29日-11月	1-4歳	5-9歳
総数			合計	126	100.0	55.7	87.7	-	-	-
			男	39	31.0	54.1	68.1	-	-	-
			女	87	69.0	56.4	96.5	-	-	-
構成比 (%)			合計	100.0				-	-	-
			男	100.0				-	-	-
			女	100.0				-	-	-
I	感染症及び寄生虫症 (A00~B99)	合計	-	-	-	-	-	-	-	-
		男	-	-	-	-	-	-	-	-
		女	-	-	-	-	-	-	-	-
II	新生物 (C00~D48)	合計	1	0.8	61.0	206.0	-	-	-	-
		男	1	2.6	61.0	206.0	-	-	-	-
		女	-	-	-	-	-	-	-	-
III	血液及び造血器の疾患並びに免疫機構の障害 (D50~D89)	合計	-	-	-	-	-	-	-	-
		男	-	-	-	-	-	-	-	-
		女	-	-	-	-	-	-	-	-
IV	内分泌、栄養及び代謝疾患 (E00~E90)	合計	2	1.6	34.5	33.0	-	-	-	-
		男	1	2.6	33.0	42.0	-	-	-	-
		女	1	1.1	36.0	24.0	-	-	-	-
V	精神及び行動の障害 (F00~F99)	合計	113	89.7	55.1	87.0	-	-	-	-
		男	33	84.6	54.2	65.5	-	-	-	-
		女	80	92.0	55.5	95.9	-	-	-	-
VI	神経系の疾患 (G00~G99)	合計	7	5.6	66.4	75.7	-	-	-	-
		男	3	7.7	55.7	69.3	-	-	-	-
		女	4	4.6	74.5	80.5	-	-	-	-
VII	眼及び付属器の疾患 (H00~H59)	合計	-	-	-	-	-	-	-	-
		男	-	-	-	-	-	-	-	-
		女	-	-	-	-	-	-	-	-
VIII	耳及び乳様突起の疾患 (H60~H95)	合計	-	-	-	-	-	-	-	-
		男	-	-	-	-	-	-	-	-
		女	-	-	-	-	-	-	-	-
IX	循環器系の疾患 (I00~I99)	合計	-	-	-	-	-	-	-	-
		男	-	-	-	-	-	-	-	-
		女	-	-	-	-	-	-	-	-
X	呼吸器系の疾患 (J00~J99)	合計	-	-	-	-	-	-	-	-
		男	-	-	-	-	-	-	-	-
		女	-	-	-	-	-	-	-	-
XI	消化器系の疾患 (K00~K93)	合計	1	0.8	60.0	37.0	-	-	-	-
		男	1	2.6	60.0	37.0	-	-	-	-
		女	-	-	-	-	-	-	-	-
XII	皮膚及び皮下組織の疾患 (L00~L99)	合計	-	-	-	-	-	-	-	-
		男	-	-	-	-	-	-	-	-
		女	-	-	-	-	-	-	-	-
XIII	筋骨格系及び結合組織の疾患 (M00~M99)	合計	1	0.8	56.0	336.0	-	-	-	-
		男	-	-	-	-	-	-	-	-
		女	1	1.1	56.0	336.0	-	-	-	-
XIV	腎尿路生殖器系の疾患 (N00~N99)	合計	-	-	-	-	-	-	-	-
		男	-	-	-	-	-	-	-	-
		女	-	-	-	-	-	-	-	-
XV	妊娠、分娩及び産じょく<褥> (O00~O99)	合計	-	-	-	-	-	-	-	-
		男	-	-	-	-	-	-	-	-
		女	-	-	-	-	-	-	-	-
XVI	周産期に発生した病態 (P00~P96)	合計	-	-	-	-	-	-	-	-
		男	-	-	-	-	-	-	-	-
		女	-	-	-	-	-	-	-	-
XVII	先天奇形、変形及び染色体異常 (Q00~Q99)	合計	-	-	-	-	-	-	-	-
		男	-	-	-	-	-	-	-	-
		女	-	-	-	-	-	-	-	-
XVIII	症状、徴候及び異常臨床所見・異常検査所見で他に分類されないもの (R00~R99)	合計	1	0.8	82.0	41.0	-	-	-	-
		男	-	-	-	-	-	-	-	-
		女	1	1.1	82.0	41.0	-	-	-	-
XIX	損傷、中毒及びその他の外因の影響 (S00~T98)	合計	-	-	-	-	-	-	-	-
		男	-	-	-	-	-	-	-	-
		女	-	-	-	-	-	-	-	-
XX	傷病及び死亡の外因 (V01~Y98)	合計	-	-	-	-	-	-	-	-
		男	-	-	-	-	-	-	-	-
		女	-	-	-	-	-	-	-	-
XXI	健康状態に影響を及ぼす要因及び保健サービスの利用 (Z00~Z99)	合計	-	-	-	-	-	-	-	-
		男	-	-	-	-	-	-	-	-
		女	-	-	-	-	-	-	-	-

※ 転科除く

5. 年齢別・性別・退院患者数（消化器科）

			総数	構成比 (%)	平均年齢	平均在院日数	0-28日	29日-11月	1-4歳	5-9歳
総数			合計	3,406	100.0	67.5	11.8	-	-	-
			男	2,093	61.5	66.4	11.4	-	-	-
			女	1,313	38.5	69.3	12.5	-	-	-
構成比 (%)			合計	100.0			-	-	-	-
			男	100.0			-	-	-	-
			女	100.0			-	-	-	-
I	感染症及び寄生虫症 (A00~B99)	合計	244	7.2	58.4	11.9	-	-	-	-
		男	141	6.7	56.2	10.6	-	-	-	-
		女	103	7.8	61.3	13.7	-	-	-	-
II	新生物 (C00~D48)	合計	1,710	50.2	70.0	13.7	-	-	-	-
		男	1,106	52.8	68.8	12.9	-	-	-	-
		女	604	46.0	72.4	15.1	-	-	-	-
III	血液及び造血器の疾患並びに免疫機構の障害 (D50~D89)	合計	15	0.4	64.8	13.0	-	-	-	-
		男	5	0.2	63.4	12.6	-	-	-	-
		女	10	0.8	65.5	13.2	-	-	-	-
IV	内分泌、栄養及び代謝疾患 (E00~E90)	合計	6	0.2	75.5	16.2	-	-	-	-
		男	2	0.1	72.0	4.0	-	-	-	-
		女	4	0.3	77.3	22.3	-	-	-	-
V	精神及び行動の障害 (F00~F99)	合計	1	0.0	73.0	9.0	-	-	-	-
		男	-	-	-	-	-	-	-	-
		女	1	0.1	73.0	9.0	-	-	-	-
VI	神経系の疾患 (G00~G99)	合計	-	-	-	-	-	-	-	-
		男	-	-	-	-	-	-	-	-
		女	-	-	-	-	-	-	-	-
VII	眼及び付属器の疾患 (H00~H59)	合計	-	-	-	-	-	-	-	-
		男	-	-	-	-	-	-	-	-
		女	-	-	-	-	-	-	-	-
VIII	耳及び乳様突起の疾患 (H60~H95)	合計	-	-	-	-	-	-	-	-
		男	-	-	-	-	-	-	-	-
		女	-	-	-	-	-	-	-	-
IX	循環器系の疾患 (I00~I99)	合計	88	2.6	69.4	16.0	-	-	-	-
		男	65	3.1	68.0	15.6	-	-	-	-
		女	23	1.8	73.4	17.0	-	-	-	-
X	呼吸器系の疾患 (J00~J99)	合計	17	0.5	70.7	28.5	-	-	-	-
		男	7	0.3	75.0	22.0	-	-	-	-
		女	10	0.8	67.7	33.0	-	-	-	-
XI	消化器系の疾患 (K00~K93)	合計	1,275	37.4	65.7	8.6	-	-	-	-
		男	748	35.7	64.4	8.5	-	-	-	-
		女	527	40.1	67.5	8.6	-	-	-	-
XII	皮膚及び皮下組織の疾患 (L00~L99)	合計	-	-	-	-	-	-	-	-
		男	-	-	-	-	-	-	-	-
		女	-	-	-	-	-	-	-	-
XIII	筋骨格系及び結合組織の疾患 (M00~M99)	合計	3	0.1	79.0	29.0	-	-	-	-
		男	2	0.1	77.5	41.5	-	-	-	-
		女	1	0.1	82.0	4.0	-	-	-	-
XIV	腎尿路生殖器系の疾患 (N00~N99)	合計	5	0.1	62.2	40.2	-	-	-	-
		男	2	0.1	81.5	82.5	-	-	-	-
		女	3	0.2	49.3	12.0	-	-	-	-
XV	妊娠、分娩及び産じょく<褥> (O00~O99)	合計	-	-	-	-	-	-	-	-
		男	-	-	-	-	-	-	-	-
		女	-	-	-	-	-	-	-	-
XVI	周産期に発生した病態 (P00~P96)	合計	-	-	-	-	-	-	-	-
		男	-	-	-	-	-	-	-	-
		女	-	-	-	-	-	-	-	-
XVII	先天奇形、変形及び染色体異常 (Q00~Q99)	合計	-	-	-	-	-	-	-	-
		男	-	-	-	-	-	-	-	-
		女	-	-	-	-	-	-	-	-
XVIII	症状、徴候及び異常臨床所見・異常検査所見で他に分類されないもの (R00~R99)	合計	26	0.8	65.4	10.7	-	-	-	-
		男	10	0.5	73.6	10.4	-	-	-	-
		女	16	1.2	60.3	10.9	-	-	-	-
XIX	損傷、中毒及びその他の外因の影響 (S00~T98)	合計	3	0.1	73.0	13.7	-	-	-	-
		男	1	0.0	73.0	13.0	-	-	-	-
		女	2	0.2	73.0	14.0	-	-	-	-
XX	傷病及び死亡の外因 (V01~Y98)	合計	-	-	-	-	-	-	-	-
		男	-	-	-	-	-	-	-	-
		女	-	-	-	-	-	-	-	-
XXI	健康状態に影響を及ぼす要因及び保健サービスの利用 (Z00~Z99)	合計	13	0.4	61.6	7.7	-	-	-	-
		男	4	0.2	58.5	5.8	-	-	-	-
		女	9	0.7	63.0	8.6	-	-	-	-

※ 転科除く

5. 年齢別・性別・退院患者数（脳神経外科）

			総数	構成比 (%)	平均年齢	平均在院日数	0-28日	29日-11月	1-4歳	5-9歳	
総数			合計	375	100.0	66.1	21.9	-	-	1	2
			男	210	56.0	65.8	21.3	-	-	-	-
			女	165	44.0	66.5	22.8	-	-	1	2
構成比 (%)			合計	100.0				-	-	0.3	0.5
			男	100.0				-	-	-	-
			女	100.0				-	-	0.6	1.2
I	感染症及び寄生虫症 (A00~B99)	合計	-	-	-	-	-	-	-	-	
		男	-	-	-	-	-	-	-	-	
		女	-	-	-	-	-	-	-	-	
II	新生物 (C00~D48)	合計	57	15.2	61.8	31.9	-	-	-	-	
		男	26	12.4	61.4	30.6	-	-	-	-	
		女	31	18.8	62.2	33.1	-	-	-	-	
III	血液及び造血器の疾患並びに免疫機構の障害 (D50~D89)	合計	-	-	-	-	-	-	-	-	
		男	-	-	-	-	-	-	-	-	
		女	-	-	-	-	-	-	-	-	
IV	内分泌、栄養及び代謝疾患 (E00~E90)	合計	1	0.3	80.0	15.0	-	-	-	-	
		男	-	-	-	-	-	-	-	-	
		女	1	0.6	80.0	15.0	-	-	-	-	
V	精神及び行動の障害 (F00~F99)	合計	-	-	-	-	-	-	-	-	
		男	-	-	-	-	-	-	-	-	
		女	-	-	-	-	-	-	-	-	
VI	神経系の疾患 (G00~G99)	合計	31	8.3	62.7	19.9	-	-	-	1	
		男	16	7.6	64.6	18.1	-	-	-	-	
		女	15	9.1	60.7	21.9	-	-	-	1	
VII	眼及び付属器の疾患 (H00~H59)	合計	-	-	-	-	-	-	-	-	
		男	-	-	-	-	-	-	-	-	
		女	-	-	-	-	-	-	-	-	
VIII	耳及び乳様突起の疾患 (H60~H95)	合計	-	-	-	-	-	-	-	-	
		男	-	-	-	-	-	-	-	-	
		女	-	-	-	-	-	-	-	-	
IX	循環器系の疾患 (I00~I99)	合計	228	60.8	68.7	20.4	-	-	-	1	
		男	133	63.3	68.0	20.1	-	-	-	-	
		女	95	57.6	69.7	20.8	-	-	-	1	
X	呼吸器系の疾患 (J00~J99)	合計	-	-	-	-	-	-	-	-	
		男	-	-	-	-	-	-	-	-	
		女	-	-	-	-	-	-	-	-	
XI	消化器系の疾患 (K00~K93)	合計	-	-	-	-	-	-	-	-	
		男	-	-	-	-	-	-	-	-	
		女	-	-	-	-	-	-	-	-	
XII	皮膚及び皮下組織の疾患 (L00~L99)	合計	-	-	-	-	-	-	-	-	
		男	-	-	-	-	-	-	-	-	
		女	-	-	-	-	-	-	-	-	
XIII	筋骨格系及び結合組織の疾患 (M00~M99)	合計	2	0.5	64.0	17.0	-	-	-	-	
		男	1	0.5	57.0	27.0	-	-	-	-	
		女	1	0.6	71.0	7.0	-	-	-	-	
XIV	腎尿路生殖器系の疾患 (N00~N99)	合計	-	-	-	-	-	-	-	-	
		男	-	-	-	-	-	-	-	-	
		女	-	-	-	-	-	-	-	-	
XV	妊娠、分娩及び産じょく<褥> (O00~O99)	合計	-	-	-	-	-	-	-	-	
		男	-	-	-	-	-	-	-	-	
		女	-	-	-	-	-	-	-	-	
XVI	周産期に発生した病態 (P00~P96)	合計	-	-	-	-	-	-	-	-	
		男	-	-	-	-	-	-	-	-	
		女	-	-	-	-	-	-	-	-	
XVII	先天奇形、変形及び染色体異常 (Q00~Q99)	合計	5	1.3	45.0	2.8	-	-	-	-	
		男	1	0.5	36.0	2.0	-	-	-	-	
		女	4	2.4	47.3	3.0	-	-	-	-	
XVIII	症状、徴候及び異常臨床所見・異常検査所見で他に分類されないもの (R00~R99)	合計	1	0.3	50.0	15.0	-	-	-	-	
		男	1	0.5	50.0	15.0	-	-	-	-	
		女	-	-	-	-	-	-	-	-	
XIX	損傷、中毒及びその他の外因の影響 (S00~T98)	合計	43	11.5	64.6	23.0	-	-	1	-	
		男	29	13.8	64.9	23.0	-	-	-	-	
		女	14	8.5	64.0	23.2	-	-	1	-	
XX	傷病及び死亡の外因 (V01~Y98)	合計	-	-	-	-	-	-	-	-	
		男	-	-	-	-	-	-	-	-	
		女	-	-	-	-	-	-	-	-	
XXI	健康状態に影響を及ぼす要因及び保健サービスの利用 (Z00~Z99)	合計	7	1.9	59.3	10.7	-	-	-	-	
		男	3	1.4	45.3	3.0	-	-	-	-	
		女	4	2.4	69.8	16.5	-	-	-	-	

※ 転科除く

5. 年齢別・性別・退院患者数（心臓血管外科）

			総数	構成比 (%)	平均年齢	平均在院日数	0-28日	29日-11月	1-4歳	5-9歳
総数			合計	137	100.0	69.7	26.2	-	-	-
			男	87	63.5	68.7	25.9	-	-	-
			女	50	36.5	71.5	26.6	-	-	-
構成比 (%)			合計	100.0				-	-	-
			男	100.0				-	-	-
			女	100.0				-	-	-
I	感染症及び寄生虫症 (A00~B99)	合計	-	-	-	-	-	-	-	-
		男	-	-	-	-	-	-	-	
		女	-	-	-	-	-	-	-	
II	新生物 (C00~D48)	合計	1	0.7	60.0	19.0	-	-	-	-
		男	-	-	-	-	-	-	-	
		女	1	2.0	60.0	19.0	-	-	-	
III	血液及び造血器の疾患並びに免疫機構の障害 (D50~D89)	合計	-	-	-	-	-	-	-	-
		男	-	-	-	-	-	-	-	
		女	-	-	-	-	-	-	-	
IV	内分泌、栄養及び代謝疾患 (E00~E90)	合計	2	1.5	76.5	10.5	-	-	-	-
		男	1	1.1	74.0	10.0	-	-	-	
		女	1	2.0	79.0	11.0	-	-	-	
V	精神及び行動の障害 (F00~F99)	合計	-	-	-	-	-	-	-	-
		男	-	-	-	-	-	-	-	
		女	-	-	-	-	-	-	-	
VI	神経系の疾患 (G00~G99)	合計	-	-	-	-	-	-	-	-
		男	-	-	-	-	-	-	-	
		女	-	-	-	-	-	-	-	
VII	眼及び付属器の疾患 (H00~H59)	合計	-	-	-	-	-	-	-	-
		男	-	-	-	-	-	-	-	
		女	-	-	-	-	-	-	-	
VIII	耳及び乳様突起の疾患 (H60~H95)	合計	-	-	-	-	-	-	-	-
		男	-	-	-	-	-	-	-	
		女	-	-	-	-	-	-	-	
IX	循環器系の疾患 (I00~I99)	合計	124	90.5	69.7	26.7	-	-	-	-
		男	80	92.0	68.8	26.4	-	-	-	
		女	44	88.0	71.3	27.3	-	-	-	
X	呼吸器系の疾患 (J00~J99)	合計	3	2.2	74.7	17.0	-	-	-	-
		男	2	2.3	76.0	22.0	-	-	-	
		女	1	2.0	72.0	7.0	-	-	-	
XI	消化器系の疾患 (K00~K93)	合計	-	-	-	-	-	-	-	-
		男	-	-	-	-	-	-	-	
		女	-	-	-	-	-	-	-	
XII	皮膚及び皮下組織の疾患 (L00~L99)	合計	-	-	-	-	-	-	-	-
		男	-	-	-	-	-	-	-	
		女	-	-	-	-	-	-	-	
XIII	筋骨格系及び結合組織の疾患 (M00~M99)	合計	1	0.7	66.0	3.0	-	-	-	-
		男	1	1.1	66.0	3.0	-	-	-	
		女	-	-	-	-	-	-	-	
XIV	腎尿路生殖器系の疾患 (N00~N99)	合計	1	0.7	80.0	73.0	-	-	-	-
		男	-	-	-	-	-	-	-	
		女	1	2.0	80.0	73.0	-	-	-	
XV	妊娠、分娩及び産じょく<褥> (O00~O99)	合計	-	-	-	-	-	-	-	-
		男	-	-	-	-	-	-	-	
		女	-	-	-	-	-	-	-	
XVI	周産期に発生した病態 (P00~P96)	合計	-	-	-	-	-	-	-	-
		男	-	-	-	-	-	-	-	
		女	-	-	-	-	-	-	-	
XVII	先天奇形、変形及び染色体異常 (Q00~Q99)	合計	1	0.7	53.0	22.0	-	-	-	-
		男	1	1.1	53.0	22.0	-	-	-	
		女	-	-	-	-	-	-	-	
XVIII	症状、徴候及び異常臨床所見・異常検査所見で他に分類されないもの (R00~R99)	合計	-	-	-	-	-	-	-	-
		男	-	-	-	-	-	-	-	
		女	-	-	-	-	-	-	-	
XIX	損傷、中毒及びその他の外因の影響 (S00~T98)	合計	2	1.5	64.5	32.0	-	-	-	-
		男	2	2.3	64.5	32.0	-	-	-	
		女	-	-	-	-	-	-	-	
XX	傷病及び死亡の外因 (V01~Y98)	合計	-	-	-	-	-	-	-	-
		男	-	-	-	-	-	-	-	
		女	-	-	-	-	-	-	-	
XXI	健康状態に影響を及ぼす要因及び保健サービスの利用 (Z00~Z99)	合計	2	1.5	72.0	9.0	-	-	-	-
		男	-	-	-	-	-	-	-	
		女	2	4.0	72.0	9.0	-	-	-	

※ 転科除く

5. 年齢別・性別・退院患者数（神経内科）

			総数	構成比 (%)	平均年齢	平均在院日数	0-28日	29日-11月	1-4歳	5-9歳	
総数			合計	339	100.0	64.5	26.3	-	-	-	-
			男	171	50.4	63.7	23.9	-	-	-	-
			女	168	49.6	65.3	28.8	-	-	-	-
構成比 (%)			合計	100.0				-	-	-	-
			男	100.0				-	-	-	-
			女	100.0				-	-	-	-
I	感染症及び寄生虫症 (A00~B99)	合計	12	3.5	46.4	29.7	-	-	-	-	
		男	7	4.1	38.6	16.0	-	-	-	-	
		女	5	3.0	57.4	48.8	-	-	-	-	
II	新生物 (C00~D48)	合計	4	1.2	48.5	10.5	-	-	-	-	
		男	3	1.8	48.3	9.3	-	-	-	-	
		女	1	0.6	49.0	14.0	-	-	-	-	
III	血液及び造血器の疾患並びに免疫機構の障害 (D50~D89)	合計	3	0.9	65.0	18.3	-	-	-	-	
		男	-	-	-	-	-	-	-	-	
		女	3	1.8	65.0	18.3	-	-	-	-	
IV	内分泌、栄養及び代謝疾患 (E00~E90)	合計	2	0.6	61.5	15.0	-	-	-	-	
		男	-	-	-	-	-	-	-	-	
		女	2	1.2	61.5	15.0	-	-	-	-	
V	精神及び行動の障害 (F00~F99)	合計	2	0.6	46.0	27.5	-	-	-	-	
		男	2	1.2	46.0	27.5	-	-	-	-	
		女	-	-	-	-	-	-	-	-	
VI	神経系の疾患 (G00~G99)	合計	158	46.6	60.8	24.3	-	-	-	-	
		男	61	35.7	62.2	22.5	-	-	-	-	
		女	97	57.7	59.8	25.5	-	-	-	-	
VII	眼及び付属器の疾患 (H00~H59)	合計	3	0.9	60.7	16.7	-	-	-	-	
		男	3	1.8	60.7	16.7	-	-	-	-	
		女	-	-	-	-	-	-	-	-	
VIII	耳及び乳様突起の疾患 (H60~H95)	合計	-	-	-	-	-	-	-	-	
		男	-	-	-	-	-	-	-	-	
		女	-	-	-	-	-	-	-	-	
IX	循環器系の疾患 (I00~I99)	合計	124	36.6	72.4	31.0	-	-	-	-	
		男	82	48.0	70.0	27.8	-	-	-	-	
		女	42	25.0	77.1	37.3	-	-	-	-	
X	呼吸器系の疾患 (J00~J99)	合計	10	2.9	74.9	28.2	-	-	-	-	
		男	1	0.6	35.0	21.0	-	-	-	-	
		女	9	5.4	79.3	29.0	-	-	-	-	
XI	消化器系の疾患 (K00~K93)	合計	-	-	-	-	-	-	-	-	
		男	-	-	-	-	-	-	-	-	
		女	-	-	-	-	-	-	-	-	
XII	皮膚及び皮下組織の疾患 (L00~L99)	合計	-	-	-	-	-	-	-	-	
		男	-	-	-	-	-	-	-	-	
		女	-	-	-	-	-	-	-	-	
XIII	筋骨格系及び結合組織の疾患 (M00~M99)	合計	10	2.9	56.4	21.8	-	-	-	-	
		男	5	2.9	48.0	15.8	-	-	-	-	
		女	5	3.0	64.8	27.8	-	-	-	-	
XIV	腎尿路生殖器系の疾患 (N00~N99)	合計	-	-	-	-	-	-	-	-	
		男	-	-	-	-	-	-	-	-	
		女	-	-	-	-	-	-	-	-	
XV	妊娠、分娩及び産じょく<褥> (O00~O99)	合計	-	-	-	-	-	-	-	-	
		男	-	-	-	-	-	-	-	-	
		女	-	-	-	-	-	-	-	-	
XVI	周産期に発生した病態 (P00~P96)	合計	-	-	-	-	-	-	-	-	
		男	-	-	-	-	-	-	-	-	
		女	-	-	-	-	-	-	-	-	
XVII	先天奇形、変形及び染色体異常 (Q00~Q99)	合計	1	0.3	40.0	23.0	-	-	-	-	
		男	1	0.6	40.0	23.0	-	-	-	-	
		女	-	-	-	-	-	-	-	-	
XVIII	症状、徴候及び異常臨床所見・異常検査所見で他に分類されないもの (R00~R99)	合計	6	1.8	64.5	12.8	-	-	-	-	
		男	3	1.8	67.0	11.3	-	-	-	-	
		女	3	1.8	62.0	14.3	-	-	-	-	
XIX	損傷、中毒及びその他の外因の影響 (S00~T98)	合計	1	0.3	66.0	22.0	-	-	-	-	
		男	1	0.6	66.0	22.0	-	-	-	-	
		女	-	-	-	-	-	-	-	-	
XX	傷病及び死亡の外因 (V01~Y98)	合計	-	-	-	-	-	-	-	-	
		男	-	-	-	-	-	-	-	-	
		女	-	-	-	-	-	-	-	-	
XXI	健康状態に影響を及ぼす要因及び保健サービスの利用 (Z00~Z99)	合計	3	0.9	49.3	10.7	-	-	-	-	
		男	2	1.2	46.5	7.0	-	-	-	-	
		女	1	0.6	55.0	18.0	-	-	-	-	

※ 転科除く

10-14歳	15-19歳	20-29歳	30-39歳	40-49歳	50-59歳	60-64歳	65-69歳	70-74歳	75-79歳	80-84歳	85-89歳	90歳-
1	5	8	28	31	33	32	39	41	64	38	11	8
-	4	3	13	17	15	20	19	22	33	20	5	-
1	1	5	15	14	18	12	20	19	31	18	6	8
0.3	1.5	2.4	8.3	9.1	9.7	9.4	11.5	12.1	18.9	11.2	3.2	2.4
-	2.3	1.8	7.6	9.9	8.8	11.7	11.1	12.9	19.3	11.7	2.9	-
0.6	0.6	3.0	8.9	8.3	10.7	7.1	11.9	11.3	18.5	10.7	3.6	4.8
-	1	2	3	1	2	-	1	-	-	2	-	-
-	1	1	3	1	-	-	-	-	-	1	-	-
-	-	1	-	-	2	-	1	-	-	1	-	-
-	-	-	2	1	-	-	-	-	1	-	-	-
-	-	-	2	-	-	-	-	-	1	-	-	-
-	-	-	-	1	-	-	-	-	-	-	-	-
-	-	-	1	-	-	-	-	1	-	-	1	-
-	-	-	-	-	-	-	-	-	-	-	-	-
-	-	-	1	-	-	-	-	1	-	-	1	-
-	-	-	-	-	1	-	1	-	-	-	-	-
-	-	-	-	-	-	-	-	-	-	-	-	-
-	-	-	-	-	1	-	1	-	-	-	-	-
-	1	-	-	-	-	-	-	1	-	-	-	-
-	1	-	-	-	-	-	-	1	-	-	-	-
-	-	-	-	-	-	-	-	-	-	-	-	-
1	2	6	19	20	14	14	16	21	29	14	2	-
-	1	2	5	9	4	6	6	9	11	7	1	-
1	1	4	14	11	10	8	10	12	18	7	1	-
-	-	-	-	1	-	1	-	-	1	-	-	-
-	-	-	-	1	-	1	-	-	1	-	-	-
-	-	-	-	-	-	-	-	-	-	-	-	-
-	-	-	-	-	-	-	-	-	-	-	-	-
-	-	-	-	-	-	-	-	-	-	-	-	-
-	-	-	-	4	10	16	18	16	27	19	8	6
-	-	-	-	3	9	13	12	11	20	10	4	-
-	-	-	-	1	1	3	6	5	7	9	4	6
-	-	-	1	-	1	-	-	1	4	1	-	2
-	-	-	1	-	-	-	-	-	-	-	-	-
-	-	-	-	-	1	-	-	1	4	1	-	2
-	-	-	-	-	-	-	-	-	-	-	-	-
-	-	-	-	-	-	-	-	-	-	-	-	-
-	-	-	-	-	-	-	-	-	-	-	-	-
-	-	-	-	-	-	-	-	-	-	-	-	-
-	-	-	-	-	-	-	-	-	-	-	-	-
-	-	-	-	-	-	-	-	-	-	-	-	-
-	-	-	-	-	-	-	-	-	-	-	-	-
-	-	-	-	-	-	-	-	-	-	-	-	-
-	-	-	-	-	-	-	-	-	-	-	-	-
-	-	-	-	-	-	-	-	-	-	-	-	-
-	1	-	-	3	2	-	1	1	2	-	-	-
-	1	-	-	2	1	-	-	1	-	-	-	-
-	-	-	-	1	1	-	1	-	2	-	-	-
-	-	-	-	-	-	-	-	-	-	-	-	-
-	-	-	-	-	-	-	-	-	-	-	-	-
-	-	-	-	-	-	-	-	-	-	-	-	-
-	-	-	-	-	-	-	-	-	-	-	-	-
-	-	-	-	-	-	-	-	-	-	-	-	-
-	-	-	-	-	-	-	-	-	-	-	-	-
-	-	-	-	-	-	-	-	-	-	-	-	-
-	-	-	-	-	-	-	-	-	-	-	-	-
-	-	-	-	-	-	-	-	-	-	-	-	-
-	-	-	-	-	-	-	-	-	-	-	-	-
-	-	-	-	1	-	-	-	-	-	-	-	-
-	-	-	-	1	-	-	-	-	-	-	-	-
-	-	-	-	-	-	-	-	-	-	-	-	-
-	-	-	1	-	1	1	1	-	-	2	-	-
-	-	-	1	-	-	-	-	-	-	2	-	-
-	-	-	-	-	1	1	1	-	-	-	-	-
-	-	-	-	-	-	-	1	-	-	-	-	-
-	-	-	-	-	-	-	1	-	-	-	-	-
-	-	-	-	-	-	-	-	-	-	-	-	-
-	-	-	-	-	-	-	-	-	-	-	-	-
-	-	-	-	-	-	-	-	-	-	-	-	-
-	-	-	-	-	-	-	-	-	-	-	-	-
-	-	-	1	-	2	-	-	-	-	-	-	-
-	-	-	1	-	1	-	-	-	-	-	-	-
-	-	-	-	-	1	-	-	-	-	-	-	-

5. 年齢別・性別・退院患者数（呼吸器外科）

			総数	構成比 (%)	平均年齢	平均在院日数	0-28日	29日-11月	1-4歳	5-9歳
総数			合計	391	100.0	63.6	17.0	-	-	-
			男	216	55.2	65.3	18.0	-	-	-
			女	175	44.8	61.7	15.7	-	-	-
構成比 (%)			合計	100.0						
			男	100.0						
			女	100.0						
I	感染症及び寄生虫症 (A00~B99)	合計	3	0.8	72.0	21.0	-	-	-	-
		男	-	-	-	-	-	-	-	-
		女	3	1.7	72.0	21.0	-	-	-	-
II	新生物 (C00~D48)	合計	308	78.8	66.5	17.1	-	-	-	-
		男	168	77.8	68.5	19.1	-	-	-	-
		女	140	80.0	64.2	14.6	-	-	-	-
III	血液及び造血器の疾患並びに免疫機構の障害 (D50~D89)	合計	-	-	-	-	-	-	-	-
		男	-	-	-	-	-	-	-	-
		女	-	-	-	-	-	-	-	-
IV	内分泌、栄養及び代謝疾患 (E00~E90)	合計	1	0.3	31.0	12.0	-	-	-	-
		男	1	0.5	31.0	12.0	-	-	-	-
		女	-	-	-	-	-	-	-	-
V	精神及び行動の障害 (F00~F99)	合計	-	-	-	-	-	-	-	-
		男	-	-	-	-	-	-	-	-
		女	-	-	-	-	-	-	-	-
VI	神経系の疾患 (G00~G99)	合計	-	-	-	-	-	-	-	-
		男	-	-	-	-	-	-	-	-
		女	-	-	-	-	-	-	-	-
VII	眼及び付属器の疾患 (H00~H59)	合計	-	-	-	-	-	-	-	-
		男	-	-	-	-	-	-	-	-
		女	-	-	-	-	-	-	-	-
VIII	耳及び乳様突起の疾患 (H60~H95)	合計	-	-	-	-	-	-	-	-
		男	-	-	-	-	-	-	-	-
		女	-	-	-	-	-	-	-	-
IX	循環器系の疾患 (I00~I99)	合計	1	0.3	38.0	15.0	-	-	-	-
		男	-	-	-	-	-	-	-	-
		女	1	0.6	38.0	15.0	-	-	-	-
X	呼吸器系の疾患 (J00~J99)	合計	62	15.9	50.9	17.6	-	-	-	-
		男	39	18.1	53.0	15.6	-	-	-	-
		女	23	13.1	47.2	20.9	-	-	-	-
XI	消化器系の疾患 (K00~K93)	合計	2	0.5	72.0	8.0	-	-	-	-
		男	-	-	-	-	-	-	-	-
		女	2	1.1	72.0	8.0	-	-	-	-
XII	皮膚及び皮下組織の疾患 (L00~L99)	合計	1	0.3	49.0	15.0	-	-	-	-
		男	-	-	-	-	-	-	-	-
		女	1	0.6	49.0	15.0	-	-	-	-
XIII	筋骨格系及び結合組織の疾患 (M00~M99)	合計	-	-	-	-	-	-	-	-
		男	-	-	-	-	-	-	-	-
		女	-	-	-	-	-	-	-	-
XIV	腎尿路生殖器系の疾患 (N00~N99)	合計	-	-	-	-	-	-	-	-
		男	-	-	-	-	-	-	-	-
		女	-	-	-	-	-	-	-	-
XV	妊娠、分娩及び産じょく<褥> (O00~O99)	合計	-	-	-	-	-	-	-	-
		男	-	-	-	-	-	-	-	-
		女	-	-	-	-	-	-	-	-
XVI	周産期に発生した病態 (P00~P96)	合計	-	-	-	-	-	-	-	-
		男	-	-	-	-	-	-	-	-
		女	-	-	-	-	-	-	-	-
XVII	先天奇形、変形及び染色体異常 (Q00~Q99)	合計	2	0.5	64.5	14.5	-	-	-	-
		男	1	0.5	73.0	14.0	-	-	-	-
		女	1	0.6	56.0	15.0	-	-	-	-
XVIII	症状、徴候及び異常臨床所見・異常検査所見で他に分類されないもの (R00~R99)	合計	1	0.3	77.0	2.0	-	-	-	-
		男	1	0.5	77.0	2.0	-	-	-	-
		女	-	-	-	-	-	-	-	-
XIX	損傷、中毒及びその他の外因の影響 (S00~T98)	合計	7	1.8	51.1	19.9	-	-	-	-
		男	4	1.9	51.3	9.8	-	-	-	-
		女	3	1.7	51.0	33.3	-	-	-	-
XX	傷病及び死亡の外因 (V01~Y98)	合計	-	-	-	-	-	-	-	-
		男	-	-	-	-	-	-	-	-
		女	-	-	-	-	-	-	-	-
XXI	健康状態に影響を及ぼす要因及び保健サービスの利用 (Z00~Z99)	合計	3	0.8	65.0	2.3	-	-	-	-
		男	2	0.9	66.0	2.5	-	-	-	-
		女	1	0.6	63.0	2.0	-	-	-	-

※ 転科除く

5. 年齢別・性別・退院患者数（循環器科）

			総数	構成比 (%)	平均年齢	平均在院日数	0-28日	29日-11月	1-4歳	5-9歳
総数			合計	1,527	100.0	69.1	8.4	-	-	-
			男	1,027	67.3	67.5	7.3	-	-	-
			女	500	32.7	72.4	10.6	-	-	-
構成比 (%)			合計	100.0						
			男	100.0						
			女	100.0						
I	感染症及び寄生虫症 (A00~B99)	合計	2	0.1	76.5	16.0	-	-	-	-
		男	1	0.1	71.0	29.0	-	-	-	
		女	1	0.2	82.0	3.0	-	-	-	
II	新生物 (C00~D48)	合計	2	0.1	88.0	5.0	-	-	-	-
		男	1	0.1	77.0	5.0	-	-	-	
		女	1	0.2	99.0	5.0	-	-	-	
III	血液及び造血器の疾患並びに免疫機構の障害 (D50~D89)	合計	5	0.3	68.6	8.4	-	-	-	-
		男	2	0.2	60.0	9.0	-	-	-	
		女	3	0.6	74.3	8.0	-	-	-	
IV	内分泌、栄養及び代謝疾患 (E00~E90)	合計	7	0.5	71.6	13.7	-	-	-	-
		男	4	0.4	68.3	10.0	-	-	-	
		女	3	0.6	76.0	18.7	-	-	-	
V	精神及び行動の障害 (F00~F99)	合計	-	-	-	-	-	-	-	-
		男	-	-	-	-	-	-	-	
		女	-	-	-	-	-	-	-	
VI	神経系の疾患 (G00~G99)	合計	-	-	-	-	-	-	-	-
		男	-	-	-	-	-	-	-	
		女	-	-	-	-	-	-	-	
VII	眼及び付属器の疾患 (H00~H59)	合計	-	-	-	-	-	-	-	-
		男	-	-	-	-	-	-	-	
		女	-	-	-	-	-	-	-	
VIII	耳及び乳様突起の疾患 (H60~H95)	合計	-	-	-	-	-	-	-	-
		男	-	-	-	-	-	-	-	
		女	-	-	-	-	-	-	-	
IX	循環器系の疾患 (I00~I99)	合計	1,443	94.5	69.1	8.1	-	-	-	-
		男	983	95.7	67.6	7.2	-	-	-	
		女	460	92.0	72.3	10.2	-	-	-	
X	呼吸器系の疾患 (J00~J99)	合計	13	0.9	73.0	17.7	-	-	-	-
		男	6	0.6	67.5	13.3	-	-	-	
		女	7	1.4	77.7	21.4	-	-	-	
XI	消化器系の疾患 (K00~K93)	合計	1	0.1	72.0	5.0	-	-	-	-
		男	1	0.1	72.0	5.0	-	-	-	
		女	-	-	-	-	-	-	-	
XII	皮膚及び皮下組織の疾患 (L00~L99)	合計	-	-	-	-	-	-	-	-
		男	-	-	-	-	-	-	-	
		女	-	-	-	-	-	-	-	
XIII	筋骨格系及び結合組織の疾患 (M00~M99)	合計	3	0.2	67.7	9.7	-	-	-	-
		男	-	-	-	-	-	-	-	
		女	3	0.6	67.7	9.7	-	-	-	
XIV	腎尿路生殖器系の疾患 (N00~N99)	合計	7	0.5	74.3	17.3	-	-	-	-
		男	5	0.5	72.6	13.2	-	-	-	
		女	2	0.4	78.5	27.5	-	-	-	
XV	妊娠、分娩及び産じょく<褥> (O00~O99)	合計	-	-	-	-	-	-	-	-
		男	-	-	-	-	-	-	-	
		女	-	-	-	-	-	-	-	
XVI	周産期に発生した病態 (P00~P96)	合計	-	-	-	-	-	-	-	-
		男	-	-	-	-	-	-	-	
		女	-	-	-	-	-	-	-	
XVII	先天奇形、変形及び染色体異常 (Q00~Q99)	合計	2	0.1	44.5	32.0	-	-	-	-
		男	-	-	-	-	-	-	-	
		女	2	0.4	44.5	32.0	-	-	-	
XVIII	症状、徴候及び異常臨床所見・異常検査所見で他に分類されないもの (R00~R99)	合計	10	0.7	63.7	15.2	-	-	-	-
		男	7	0.7	67.4	9.0	-	-	-	
		女	3	0.6	55.0	29.7	-	-	-	
XIX	損傷、中毒及びその他の外因の影響 (S00~T98)	合計	21	1.4	73.5	10.0	-	-	-	-
		男	9	0.9	65.6	10.8	-	-	-	
		女	12	2.4	79.4	9.3	-	-	-	
XX	傷病及び死亡の外因 (V01~Y98)	合計	-	-	-	-	-	-	-	-
		男	-	-	-	-	-	-	-	
		女	-	-	-	-	-	-	-	
XXI	健康状態に影響を及ぼす要因及び保健サービスの利用 (Z00~Z99)	合計	11	0.7	61.4	4.5	-	-	-	-
		男	8	0.8	58.8	3.1	-	-	-	
		女	3	0.6	68.3	8.3	-	-	-	

※ 転科除く

Ⅲ. 新生物に関する統計

1. 上位疾病小分類別・退院患者数（1～15位）

順位	コード	分類名	件数	延べ在院日数	平均在院日数
1	C22	肝及び肝内胆管の悪性新生物	943	14,388	15.3
2	C34	気管支及び肺の悪性新生物	912	16,306	17.9
3	C16	胃の悪性新生物	615	9,092	14.8
4	C18	結腸の悪性新生物	298	4,750	15.9
5	C50	乳房の悪性新生物	233	1,352	5.8
6	C67	膀胱の悪性新生物	220	2,580	11.7
7	C56	卵巣の悪性新生物	210	1,893	9.0
8	C78	呼吸器及び消化器の続発性悪性新生物	182	2,635	14.5
9	C15	食道の悪性新生物	175	4,044	23.1
10	C20	直腸の悪性新生物	171	3,223	18.8
11	C61	前立腺の悪性新生物	162	1,792	11.1
12	C85	非ホジキン<non-Hodgkin>リンパ腫の その他及び詳細不明の型	142	5,729	40.3
13	C25	膵の悪性新生物	140	3,007	21.5
14	C54	子宮体部の悪性新生物	139	964	6.9
15	C53	子宮頸（部）の悪性新生物	84	1,145	13.6

2. 疾病別（中分類）・診療科別・退院患者数

中分類	科名	総数	診療科別								
			内科	内科 (糖尿)	内科 (血液)	内科 (腎臓)	内科 (免疫)	呼吸器科	外科	小児科 小外	皮膚科
Ⅱ 新生物	合計	6,285	1	4	513	2	-	729	1,270	11	1
	男	3,427	1	1	301	-	-	495	648	8	1
	女	2,858	-	3	212	2	-	234	622	3	-
022 口唇、口腔及び咽頭の悪性新生物	合計	94	-	-	-	-	-	1	-	-	-
	男	67	-	-	-	-	-	-	-	-	-
	女	27	-	-	-	-	-	1	-	-	-
023 消化器の悪性新生物	合計	2,484	1	1	1	-	-	-	877	-	-
	男	1,618	1	-	-	-	-	-	577	-	-
	女	866	-	1	1	-	-	-	300	-	-
024 呼吸器及び胸腔内臓器の悪性新生物	合計	982	-	-	-	-	-	700	2	-	-
	男	641	-	-	-	-	-	473	2	-	-
	女	341	-	-	-	-	-	227	-	-	-
025 骨及び関節軟骨の悪性新生物	合計	2	-	-	-	-	-	-	-	-	-
	男	1	-	-	-	-	-	-	-	-	-
	女	1	-	-	-	-	-	-	-	-	-
026 皮膚の黒色腫及びその他の悪性新生物	合計	40	-	-	-	-	-	-	-	-	-
	男	15	-	-	-	-	-	-	-	-	-
	女	25	-	-	-	-	-	-	-	-	-
027 中皮及び軟部組織の悪性新生物	合計	43	-	-	-	-	-	4	11	-	-
	男	9	-	-	-	-	-	4	1	-	-
	女	34	-	-	-	-	-	-	10	-	-
028 乳房の悪性新生物	合計	233	-	-	-	-	-	-	231	-	-
	男	1	-	-	-	-	-	-	1	-	-
	女	232	-	-	-	-	-	-	230	-	-
029 女性生殖器の悪性新生物	合計	469	-	-	-	-	-	-	2	-	-
	男	-	-	-	-	-	-	-	-	-	-
	女	469	-	-	-	-	-	-	2	-	-
030 男性生殖器の悪性新生物	合計	169	-	-	-	-	-	-	-	-	-
	男	169	-	-	-	-	-	-	-	-	-
	女	-	-	-	-	-	-	-	-	-	-
031 腎尿路の悪性新生物	合計	320	-	-	5	1	-	-	1	-	-
	男	238	-	-	5	-	-	-	-	-	-
	女	82	-	-	-	1	-	-	1	-	-
032 眼、脳及び中枢神経系のその他の中枢神経系の部位の悪性新生物	合計	16	-	-	2	-	-	-	-	-	-
	男	7	-	-	-	-	-	-	-	-	-
	女	9	-	-	2	-	-	-	-	-	-
033 甲状腺及びその他の内分泌腺の悪性新生物	合計	55	-	1	-	-	-	-	-	-	-
	男	23	-	1	-	-	-	-	-	-	-
	女	32	-	-	-	-	-	-	-	-	-
034 部位不明確、続発部位及び部位不明の悪性新生物	合計	246	-	-	-	-	-	19	88	-	-
	男	143	-	-	-	-	-	15	47	-	-
	女	103	-	-	-	-	-	4	41	-	-
035 リンパ組織、造血組織及び関連組織の悪性新生物	合計	507	-	-	450	-	-	1	7	-	1
	男	303	-	-	262	-	-	-	5	-	1
	女	204	-	-	188	-	-	1	2	-	-
037 上皮内新生物	合計	32	-	-	-	-	-	-	-	-	-
	男	-	-	-	-	-	-	-	-	-	-
	女	32	-	-	-	-	-	-	-	-	-
038 良性新生物	合計	414	-	1	-	-	-	-	41	10	-
	男	108	-	-	-	-	-	-	11	7	-
	女	306	-	1	-	-	-	-	30	3	-
039 性状不詳又は不明の新生物	合計	179	-	1	55	1	-	4	10	1	-
	男	84	-	-	34	-	-	3	4	1	-
	女	95	-	1	21	1	-	1	6	-	-

齒科	整形外科	形成科	產婦人科	小兒科	眼科	耳鼻咽喉科	泌尿器科	精神神経科	消化器科	腦神経外科	心臟血管外科	神經内科	呼吸器外科	循環器科
16	7	47	752	54	-	287	508	1	1,710	57	1	4	308	2
9	3	17	-	41	-	179	418	1	1,106	26	-	3	168	1
7	4	30	752	13	-	108	90	-	604	31	1	1	140	1
11	-	-	-	-	-	81	-	-	1	-	-	-	-	-
7	-	-	-	-	-	59	-	-	1	-	-	-	-	-
4	-	-	-	-	-	22	-	-	-	-	-	-	-	-
-	-	-	-	-	-	-	1	1	1,601	-	-	-	1	-
-	-	-	-	-	-	-	1	1	1,038	-	-	-	-	-
-	-	-	-	-	-	-	-	-	563	-	-	-	1	-
-	-	-	-	-	-	47	-	-	-	-	-	-	233	-
-	-	-	-	-	-	38	-	-	-	-	-	-	128	-
-	-	-	-	-	-	9	-	-	-	-	-	-	105	-
1	-	1	-	-	-	-	-	-	-	-	-	-	-	-
1	-	-	-	-	-	-	-	-	-	-	-	-	-	-
-	-	1	-	-	-	-	-	-	-	-	-	-	-	-
-	-	25	-	-	-	14	-	-	1	-	-	-	-	-
-	-	5	-	-	-	9	-	-	1	-	-	-	-	-
-	-	20	-	-	-	5	-	-	-	-	-	-	-	-
-	-	1	18	2	-	-	3	-	2	-	-	-	2	-
-	-	1	-	2	-	-	1	-	-	-	-	-	-	-
-	-	-	18	-	-	-	2	-	2	-	-	-	2	-
-	-	-	-	-	-	-	-	-	2	-	-	-	-	-
-	-	-	-	-	-	-	-	-	-	-	-	-	-	-
-	-	-	-	-	-	-	-	-	2	-	-	-	-	-
-	-	-	467	-	-	-	-	-	-	-	-	-	-	-
-	-	-	-	-	-	-	-	-	-	-	-	-	-	-
-	-	-	467	-	-	-	-	-	-	-	-	-	-	-
-	-	2	-	-	-	-	167	-	-	-	-	-	-	-
-	-	2	-	-	-	-	167	-	-	-	-	-	-	-
-	-	-	-	-	-	-	-	-	-	-	-	-	-	-
-	-	-	-	-	-	-	313	-	-	-	-	-	-	-
-	-	-	-	-	-	-	233	-	-	-	-	-	-	-
-	-	-	-	-	-	-	80	-	-	-	-	-	-	-
-	-	-	-	3	-	-	-	-	-	11	-	-	-	-
-	-	-	-	-	-	-	-	-	-	7	-	-	-	-
-	-	-	-	3	-	-	-	-	-	4	-	-	-	-
-	-	-	-	8	-	45	1	-	-	-	-	-	-	-
-	-	-	-	8	-	14	-	-	-	-	-	-	-	-
-	-	-	-	-	-	31	1	-	-	-	-	-	-	-
-	-	-	10	2	-	6	5	-	49	8	-	4	54	1
-	-	-	-	2	-	4	5	-	33	3	-	3	31	-
-	-	-	10	-	-	2	-	-	16	5	-	1	23	1
-	-	-	-	37	-	4	3	-	4	-	-	-	-	-
-	-	-	-	27	-	2	3	-	3	-	-	-	-	-
-	-	-	-	10	-	2	-	-	1	-	-	-	-	-
-	-	-	32	-	-	-	-	-	-	-	-	-	-	-
-	-	-	-	-	-	-	-	-	-	-	-	-	-	-
-	-	-	32	-	-	-	-	-	-	-	-	-	-	-
4	2	18	184	-	-	81	4	-	30	26	1	-	12	-
1	-	9	-	-	-	47	-	-	19	10	-	-	4	-
3	2	9	184	-	-	34	4	-	11	16	1	-	8	-
-	5	-	41	2	-	9	11	-	20	12	-	-	6	1
-	3	-	-	2	-	6	8	-	11	6	-	-	5	1
-	2	-	41	-	-	3	3	-	9	6	-	-	1	-

3. 在院期間別（中分類）・退院患者数

中分類	日数		総数	平均在院日数	退院患者数		
					1-8日	9-15日	16-22日
II 新生物	合計		6,285	17.7	2,362	1,638	971
	男		3,427	18.9	1,177	864	586
	女		2,858	16.3	1,185	774	385
022 口唇、口腔及び咽頭の悪性新生物	合計		94	42.1	8	15	13
	男		67	40.9	6	10	10
	女		27	45.1	2	5	3
023 消化器の悪性新生物	合計		2,484	16.7	772	857	405
	男		1,618	16.3	532	557	256
	女		866	17.3	240	300	149
024 呼吸器及び胸腔内臓器の悪性新生物	合計		982	18.3	352	121	235
	男		641	18.4	221	78	153
	女		341	18.1	131	43	82
025 骨及び関節軟骨の悪性新生物	合計		2	28.0	-	1	-
	男		1	42.0	-	-	-
	女		1	14.0	-	1	-
026 皮膚の黒色腫及びその他の悪性新生物	合計		40	21.1	11	9	8
	男		15	18.7	6	2	3
	女		25	22.5	5	7	5
027 中皮及び軟部組織の悪性新生物	合計		43	15.0	20	7	8
	男		9	14.6	3	2	3
	女		34	15.1	17	5	5
028 乳房の悪性新生物	合計		233	5.8	188	36	6
	男		1	23.0	-	-	-
	女		232	5.7	188	36	6
029 女性生殖器の悪性新生物	合計		469	9.5	314	68	44
	男		-	-	-	-	-
	女		469	9.5	314	68	44
030 男性生殖器の悪性新生物	合計		169	12.5	101	12	32
	男		169	12.5	101	12	32
	女		-	-	-	-	-
031 腎尿路の悪性新生物	合計		320	14.5	127	89	57
	男		238	14.3	94	69	39
	女		82	14.9	33	20	18
032 眼、脳及び中枢神経系のその他の中枢神経系の部位の悪性新生物	合計		16	36.3	4	4	-
	男		7	37.3	2	-	-
	女		9	35.4	2	4	-
033 甲状腺及びその他の内分泌腺の悪性新生物	合計		55	12.1	21	26	2
	男		23	11.0	12	7	1
	女		32	12.9	9	19	1
034 部位不明確、続発部位及び部位不明の悪性新生物	合計		246	17.9	88	71	36
	男		143	18.5	53	37	21
	女		103	17.1	35	34	15
035 リンパ組織、造血組織及び関連組織の悪性新生物	合計		507	41.8	74	60	89
	男		303	40.1	47	41	52
	女		204	44.2	27	19	37
037 上皮内新生物	合計		32	5.0	26	5	1
	男		-	-	-	-	-
	女		32	5.0	26	5	1
038 良性新生物	合計		414	9.9	183	196	21
	男		108	9.1	67	27	8
	女		306	10.1	116	169	13
039 性状不詳又は不明の新生物	合計		179	15.5	73	61	14
	男		84	17.9	33	22	8
	女		95	13.5	40	39	6

23-31日	32-61日	62-91日	3-6ヶ月	6ヶ月-1年	1-2年	2年-
513	534	151	97	19	-	-
316	329	82	61	12	-	-
197	205	69	36	7	-	-
12	22	14	10	-	-	-
8	17	10	6	-	-	-
4	5	4	4	-	-	-
193	194	38	20	5	-	-
109	125	20	16	3	-	-
84	69	18	4	2	-	-
135	113	17	8	1	-	-
97	76	11	4	1	-	-
38	37	6	4	-	-	-
-	1	-	-	-	-	-
-	1	-	-	-	-	-
-	-	-	-	-	-	-
4	6	2	-	-	-	-
1	2	1	-	-	-	-
3	4	1	-	-	-	-
3	4	-	1	-	-	-
-	1	-	-	-	-	-
3	3	-	1	-	-	-
1	2	-	-	-	-	-
1	-	-	-	-	-	-
-	2	-	-	-	-	-
18	20	5	-	-	-	-
-	-	-	-	-	-	-
18	20	5	-	-	-	-
9	10	2	3	-	-	-
9	10	2	3	-	-	-
-	-	-	-	-	-	-
24	17	4	2	-	-	-
20	11	3	2	-	-	-
4	6	1	-	-	-	-
1	3	3	1	-	-	-
-	3	2	-	-	-	-
1	-	1	1	-	-	-
3	2	1	-	-	-	-
2	1	-	-	-	-	-
1	1	1	-	-	-	-
19	17	10	5	-	-	-
15	7	6	4	-	-	-
4	10	4	1	-	-	-
74	106	46	46	12	-	-
44	62	24	25	8	-	-
30	44	22	21	4	-	-
-	-	-	-	-	-	-
-	-	-	-	-	-	-
-	-	-	-	-	-	-
8	3	2	-	1	-	-
3	2	1	-	-	-	-
5	1	1	-	1	-	-
9	14	7	1	-	-	-
7	11	2	1	-	-	-
2	3	5	-	-	-	-

4. 年齢別（中分類）・退院患者数

中分類	年 齢		総 数	平均年齢	年 齢				
					0-28日	29日-11月	1-4歳	5-9歳	10-14歳
II 新生物	合計		6,285	65.1	1	2	26	14	24
	男		3,427	66.9	-	-	21	12	17
	女		2,858	63.0	1	2	5	2	7
022 口唇、口腔及び咽頭の悪性新生物	合計		94	65.8	-	-	-	-	-
	男		67	64.1	-	-	-	-	-
	女		27	70.1	-	-	-	-	-
023 消化器の悪性新生物	合計		2,484	69.2	-	-	-	-	-
	男		1,618	68.2	-	-	-	-	-
	女		866	71.1	-	-	-	-	-
024 呼吸器及び胸腔内臓器の悪性新生物	合計		982	68.6	-	-	-	-	-
	男		641	69.7	-	-	-	-	-
	女		341	66.6	-	-	-	-	-
025 骨及び関節軟骨の悪性新生物	合計		2	77.5	-	-	-	-	-
	男		1	72.0	-	-	-	-	-
	女		1	83.0	-	-	-	-	-
026 皮膚の黒色腫及びその他の悪性新生物	合計		40	62.5	-	-	-	-	-
	男		15	59.1	-	-	-	-	-
	女		25	64.6	-	-	-	-	-
027 中皮及び軟部組織の悪性新生物	合計		43	64.1	-	-	-	-	2
	男		9	52.9	-	-	-	-	2
	女		34	67.0	-	-	-	-	-
028 乳房の悪性新生物	合計		233	58.9	-	-	-	-	-
	男		1	78.0	-	-	-	-	-
	女		232	58.8	-	-	-	-	-
029 女性生殖器の悪性新生物	合計		469	58.8	-	-	-	-	-
	男		-	-	-	-	-	-	-
	女		469	58.8	-	-	-	-	-
030 男性生殖器の悪性新生物	合計		169	69.5	-	-	-	-	-
	男		169	69.5	-	-	-	-	-
	女		-	-	-	-	-	-	-
031 腎尿路の悪性新生物	合計		320	70.4	-	-	-	-	-
	男		238	69.6	-	-	-	-	-
	女		82	72.4	-	-	-	-	-
032 眼、脳及び中枢神経系のその他の中枢神経系の部位の悪性新生物	合計		16	53.6	-	-	-	-	1
	男		7	67.0	-	-	-	-	-
	女		9	43.2	-	-	-	-	1
033 甲状腺及びその他の内分泌腺の悪性新生物	合計		55	51.9	-	-	-	-	8
	男		23	44.3	-	-	-	-	8
	女		32	57.4	-	-	-	-	-
034 部位不明確、続発部位及び部位不明の悪性新生物	合計		246	65.5	-	-	-	-	2
	男		143	66.3	-	-	-	-	2
	女		103	64.3	-	-	-	-	-
035 リンパ組織、造血組織及び関連組織の悪性新生物	合計		507	59.1	-	-	19	12	6
	男		303	58.4	-	-	15	10	2
	女		204	60.2	-	-	4	2	4
037 上皮内新生物	合計		32	42.2	-	-	-	-	-
	男		-	-	-	-	-	-	-
	女		32	42.2	-	-	-	-	-
038 良性新生物	合計		414	50.0	1	2	5	1	5
	男		108	56.0	-	-	4	1	3
	女		306	47.9	1	2	1	-	2
039 性状不詳又は不明の新生物	合計		179	62.5	-	-	2	1	-
	男		84	66.7	-	-	2	1	-
	女		95	58.8	-	-	-	-	-

15-19歳	20-29歳	30-39歳	40-49歳	50-59歳	60-64歳	65-69歳	70-74歳	75-79歳	80-84歳	85-89歳	90歳-
22	76	205	442	809	892	1,032	1,094	973	490	147	36
12	23	35	122	381	545	650	671	583	275	64	16
10	53	170	320	428	347	382	423	390	215	83	20
-	2	1	3	18	16	15	20	13	4	1	1
-	2	1	1	15	16	9	14	7	2	-	-
-	-	-	2	3	-	6	6	6	2	1	1
-	14	20	76	262	370	443	466	477	250	91	15
-	9	7	57	188	290	315	286	291	131	38	6
-	5	13	19	74	80	128	180	186	119	53	9
-	4	19	28	78	144	195	242	180	77	13	2
-	2	3	13	41	85	150	169	120	51	7	-
-	2	16	15	37	59	45	73	60	26	6	2
-	-	-	-	-	-	-	1	-	1	-	-
-	-	-	-	-	-	-	1	-	-	-	-
-	-	-	-	-	-	-	-	-	1	-	-
-	-	2	2	13	6	6	7	1	1	2	-
-	-	2	-	7	4	-	1	1	-	-	-
-	-	-	2	6	2	6	6	-	1	2	-
-	-	-	-	3	23	2	3	7	2	1	-
-	-	-	-	-	5	1	-	1	-	-	-
-	-	-	-	3	18	1	3	6	2	1	-
-	1	14	54	50	23	38	32	14	5	1	1
-	-	-	-	-	-	-	-	1	-	-	-
-	1	14	54	50	23	38	32	13	5	1	1
-	1	32	87	130	67	63	40	27	18	2	2
-	-	-	-	-	-	-	-	-	-	-	-
-	1	32	87	130	67	63	40	27	18	2	2
-	-	2	1	12	25	33	55	24	13	4	-
-	-	2	1	12	25	33	55	24	13	4	-
-	-	-	-	-	-	-	-	-	-	-	-
5	1	1	5	39	29	55	44	76	42	16	7
5	1	1	4	34	18	45	32	44	38	9	7
-	-	-	1	5	11	10	12	32	4	7	-
2	-	2	1	-	2	4	2	-	2	-	-
-	-	-	1	-	2	1	1	-	2	-	-
2	-	2	-	-	-	3	1	-	-	-	-
-	1	6	6	4	10	10	7	1	-	1	1
-	-	-	2	1	6	3	3	-	-	-	-
-	1	6	4	3	4	7	4	1	-	1	1
-	4	6	15	39	36	33	49	45	13	2	2
-	-	4	5	24	26	17	25	28	10	1	1
-	4	2	10	15	10	16	24	17	3	1	1
10	6	18	34	67	85	75	79	54	34	6	2
5	3	10	20	34	49	47	61	29	16	1	1
5	3	8	14	33	36	28	18	25	18	5	1
-	2	14	9	2	3	1	1	-	-	-	-
-	-	-	-	-	-	-	-	-	-	-	-
-	2	14	9	2	3	1	1	-	-	-	-
4	30	57	112	66	33	31	28	24	12	2	1
2	6	2	16	18	10	12	14	12	5	2	1
2	24	55	96	48	23	19	14	12	7	-	-
1	10	11	9	26	20	28	18	30	16	5	2
-	-	3	2	7	9	17	9	25	7	2	-
1	10	8	7	19	11	11	9	5	9	3	2

5. 在院期間別（中分類）・死亡患者数

() 内は剖検数

中分類	日数		総数	死亡計	死亡率 (%)	平均在 院日数	1-8日		9-15日	
II 新生物	合計		6,285	423 (14)	6.7	31.2	92 (1)	63 (3)		
	男		3,427	251 (10)	7.3	30.0	53 (-)	40 (2)		
	女		2,858	172 (4)	6.0	32.9	39 (1)	23 (1)		
022 口唇、口腔及び咽頭の悪性新生物	合計		94	7 (-)	7.4	34.4	1 (-)	1 (-)		
	男		67	4 (-)	6.0	25.3	- (-)	1 (-)		
	女		27	3 (-)	11.1	46.7	1 (-)	- (-)		
023 消化器の悪性新生物	合計		2,484	218 (13)	8.8	29.1	41 (1)	31 (2)		
	男		1,618	131 (10)	8.1	27.7	28 (-)	21 (2)		
	女		866	87 (3)	10.0	31.0	13 (1)	10 (-)		
024 呼吸器及び胸腔内臓器の悪性新生物	合計		982	76 (-)	7.7	28.5	15 (-)	13 (-)		
	男		641	53 (-)	8.3	26.2	9 (-)	13 (-)		
	女		341	23 (-)	6.7	33.7	6 (-)	- (-)		
025 骨及び関節軟骨の悪性新生物	合計		2	- (-)	-	-	- (-)	- (-)		
	男		1	- (-)	-	-	- (-)	- (-)		
	女		1	- (-)	-	-	- (-)	- (-)		
026 皮膚の黒色腫及びその他の悪性新生物	合計		40	2 (-)	5.0	23.5	1 (-)	- (-)		
	男		15	2 (-)	13.3	23.5	1 (-)	- (-)		
	女		25	- (-)	-	-	- (-)	- (-)		
027 中皮及び軟部組織の悪性新生物	合計		43	1 (-)	2.3	28.0	- (-)	- (-)		
	男		9	- (-)	-	-	- (-)	- (-)		
	女		34	1 (-)	2.9	28.0	- (-)	- (-)		
028 乳房の悪性新生物	合計		233	8 (-)	3.4	8.5	5 (-)	1 (-)		
	男		1	1 (-)	100.0	23.0	- (-)	- (-)		
	女		232	7 (-)	3.0	6.4	5 (-)	1 (-)		
029 女性生殖器の悪性新生物	合計		469	15 (-)	3.2	18.9	6 (-)	4 (-)		
	男		-	- (-)	-	-	- (-)	- (-)		
	女		469	15 (-)	3.2	18.9	6 (-)	4 (-)		
030 男性生殖器の悪性新生物	合計		169	6 (-)	3.6	18.2	3 (-)	1 (-)		
	男		169	6 (-)	3.6	18.2	3 (-)	1 (-)		
	女		-	- (-)	-	-	- (-)	- (-)		
031 腎尿路の悪性新生物	合計		320	6 (-)	1.9	12.8	2 (-)	3 (-)		
	男		238	3 (-)	1.3	7.3	2 (-)	1 (-)		
	女		82	3 (-)	3.7	18.3	- (-)	2 (-)		
032 眼、脳及び中枢神経系のその他の中枢神経系の部位の悪性新生物	合計		16	2 (-)	12.5	6.0	1 (-)	1 (-)		
	男		7	1 (-)	14.3	2.0	1 (-)	- (-)		
	女		9	1 (-)	11.1	10.0	- (-)	1 (-)		
033 甲状腺及びその他の内分泌腺の悪性新生物	合計		55	4 (1)	7.3	19.8	- (-)	2 (1)		
	男		23	2 (-)	8.7	27.0	- (-)	- (-)		
	女		32	2 (1)	6.3	12.5	- (-)	2 (1)		
034 部位不明確、続発部位及び部位不明の悪性新生物	合計		246	21 (-)	8.5	30.8	7 (-)	3 (-)		
	男		143	14 (-)	9.8	30.6	5 (-)	2 (-)		
	女		103	7 (-)	6.8	31.1	2 (-)	1 (-)		
035 リンパ組織、造血組織及び関連組織の悪性新生物	合計		507	45 (-)	8.9	59.7	7 (-)	3 (-)		
	男		303	26 (-)	8.6	55.1	3 (-)	1 (-)		
	女		204	19 (-)	9.3	66.0	4 (-)	2 (-)		
037 上皮内新生物	合計		32	- (-)	-	-	- (-)	- (-)		
	男		-	- (-)	-	-	- (-)	- (-)		
	女		32	- (-)	-	-	- (-)	- (-)		
038 良性新生物	合計		414	1 (-)	0.2	90.0	- (-)	- (-)		
	男		108	1 (-)	0.9	90.0	- (-)	- (-)		
	女		306	- (-)	-	-	- (-)	- (-)		
039 性状不詳又は不明の新生物	合計		179	11 (-)	6.1	28.9	3 (-)	- (-)		
	男		84	7 (-)	8.3	27.9	1 (-)	- (-)		
	女		95	4 (-)	4.2	30.8	2 (-)	- (-)		

16-22日	23-31日	32-61日	62-91日	3-6ヶ月	6ヶ月-1年	1-2年	2年-
65 (2)	63 (4)	94 (4)	24 (-)	16 (-)	6 (-)	- (-)	- (-)
42 (1)	40 (4)	51 (3)	14 (-)	7 (-)	4 (-)	- (-)	- (-)
23 (1)	23 (-)	43 (1)	10 (-)	9 (-)	2 (-)	- (-)	- (-)
1 (-)	1 (-)	2 (-)	- (-)	1 (-)	- (-)	- (-)	- (-)
1 (-)	1 (-)	1 (-)	- (-)	- (-)	- (-)	- (-)	- (-)
- (-)	- (-)	1 (-)	- (-)	1 (-)	- (-)	- (-)	- (-)
37 (2)	37 (4)	58 (4)	6 (-)	5 (-)	3 (-)	- (-)	- (-)
23 (1)	22 (4)	30 (3)	1 (-)	4 (-)	2 (-)	- (-)	- (-)
14 (1)	15 (-)	28 (1)	5 (-)	1 (-)	1 (-)	- (-)	- (-)
15 (-)	12 (-)	13 (-)	5 (-)	3 (-)	- (-)	- (-)	- (-)
8 (-)	9 (-)	8 (-)	5 (-)	1 (-)	- (-)	- (-)	- (-)
7 (-)	3 (-)	5 (-)	- (-)	2 (-)	- (-)	- (-)	- (-)
- (-)	- (-)	- (-)	- (-)	- (-)	- (-)	- (-)	- (-)
- (-)	- (-)	- (-)	- (-)	- (-)	- (-)	- (-)	- (-)
- (-)	- (-)	- (-)	- (-)	- (-)	- (-)	- (-)	- (-)
- (-)	- (-)	1 (-)	- (-)	- (-)	- (-)	- (-)	- (-)
- (-)	- (-)	1 (-)	- (-)	- (-)	- (-)	- (-)	- (-)
- (-)	- (-)	- (-)	- (-)	- (-)	- (-)	- (-)	- (-)
- (-)	1 (-)	- (-)	- (-)	- (-)	- (-)	- (-)	- (-)
- (-)	- (-)	- (-)	- (-)	- (-)	- (-)	- (-)	- (-)
- (-)	1 (-)	- (-)	- (-)	- (-)	- (-)	- (-)	- (-)
1 (-)	1 (-)	- (-)	- (-)	- (-)	- (-)	- (-)	- (-)
- (-)	1 (-)	- (-)	- (-)	- (-)	- (-)	- (-)	- (-)
1 (-)	- (-)	- (-)	- (-)	- (-)	- (-)	- (-)	- (-)
- (-)	1 (-)	3 (-)	1 (-)	- (-)	- (-)	- (-)	- (-)
- (-)	- (-)	- (-)	- (-)	- (-)	- (-)	- (-)	- (-)
- (-)	1 (-)	3 (-)	1 (-)	- (-)	- (-)	- (-)	- (-)
1 (-)	- (-)	- (-)	1 (-)	- (-)	- (-)	- (-)	- (-)
1 (-)	- (-)	- (-)	1 (-)	- (-)	- (-)	- (-)	- (-)
- (-)	- (-)	- (-)	- (-)	- (-)	- (-)	- (-)	- (-)
- (-)	- (-)	1 (-)	- (-)	- (-)	- (-)	- (-)	- (-)
- (-)	- (-)	- (-)	- (-)	- (-)	- (-)	- (-)	- (-)
- (-)	- (-)	1 (-)	- (-)	- (-)	- (-)	- (-)	- (-)
- (-)	- (-)	- (-)	- (-)	- (-)	- (-)	- (-)	- (-)
- (-)	- (-)	- (-)	- (-)	- (-)	- (-)	- (-)	- (-)
- (-)	- (-)	- (-)	- (-)	- (-)	- (-)	- (-)	- (-)
- (-)	2 (-)	- (-)	- (-)	- (-)	- (-)	- (-)	- (-)
- (-)	2 (-)	- (-)	- (-)	- (-)	- (-)	- (-)	- (-)
- (-)	- (-)	- (-)	- (-)	- (-)	- (-)	- (-)	- (-)
2 (-)	- (-)	4 (-)	5 (-)	- (-)	- (-)	- (-)	- (-)
2 (-)	- (-)	1 (-)	4 (-)	- (-)	- (-)	- (-)	- (-)
- (-)	- (-)	3 (-)	1 (-)	- (-)	- (-)	- (-)	- (-)
7 (-)	4 (-)	11 (-)	3 (-)	7 (-)	3 (-)	- (-)	- (-)
6 (-)	2 (-)	9 (-)	1 (-)	2 (-)	2 (-)	- (-)	- (-)
1 (-)	2 (-)	2 (-)	2 (-)	5 (-)	1 (-)	- (-)	- (-)
- (-)	- (-)	- (-)	- (-)	- (-)	- (-)	- (-)	- (-)
- (-)	- (-)	- (-)	- (-)	- (-)	- (-)	- (-)	- (-)
- (-)	- (-)	- (-)	- (-)	- (-)	- (-)	- (-)	- (-)
- (-)	- (-)	- (-)	1 (-)	- (-)	- (-)	- (-)	- (-)
- (-)	- (-)	- (-)	1 (-)	- (-)	- (-)	- (-)	- (-)
- (-)	- (-)	- (-)	- (-)	- (-)	- (-)	- (-)	- (-)
1 (-)	4 (-)	1 (-)	2 (-)	- (-)	- (-)	- (-)	- (-)
1 (-)	3 (-)	1 (-)	1 (-)	- (-)	- (-)	- (-)	- (-)
- (-)	1 (-)	- (-)	1 (-)	- (-)	- (-)	- (-)	- (-)

6. 年齢別（中分類）・死亡患者数

() 内は剖検数

中分類	年 齢		総数	死亡計	死亡率 (%)	平均年齢	年 齢				
							0-28日	29日-11月	1-4歳	5-9歳	10-14歳
II 新生物	合計		6,285	423 (14)	6.7	68.5	- (-)	- (-)	1 (-)	- (-)	- (-)
	男		3,427	251 (10)	7.3	69.2	- (-)	- (-)	- (-)	- (-)	- (-)
	女		2,858	172 (4)	6.0	67.4	- (-)	- (-)	1 (-)	- (-)	- (-)
022 口唇、口腔及び咽頭の悪性新生物	合計		94	7 (-)	7.4	70.0	- (-)	- (-)	- (-)	- (-)	- (-)
	男		67	4 (-)	6.0	68.5	- (-)	- (-)	- (-)	- (-)	- (-)
	女		27	3 (-)	11.1	72.0	- (-)	- (-)	- (-)	- (-)	- (-)
023 消化器の悪性新生物	合計		2,484	218 (13)	8.8	68.5	- (-)	- (-)	- (-)	- (-)	- (-)
	男		1,618	131 (10)	8.1	67.8	- (-)	- (-)	- (-)	- (-)	- (-)
	女		866	87 (3)	10.0	69.5	- (-)	- (-)	- (-)	- (-)	- (-)
024 呼吸器及び胸腔内臓器の悪性新生物	合計		982	76 (-)	7.7	70.2	- (-)	- (-)	- (-)	- (-)	- (-)
	男		641	53 (-)	8.3	71.5	- (-)	- (-)	- (-)	- (-)	- (-)
	女		341	23 (-)	6.7	67.1	- (-)	- (-)	- (-)	- (-)	- (-)
025 骨及び関節軟骨の悪性新生物	合計		2	- (-)	-	-	- (-)	- (-)	- (-)	- (-)	- (-)
	男		1	- (-)	-	-	- (-)	- (-)	- (-)	- (-)	- (-)
	女		1	- (-)	-	-	- (-)	- (-)	- (-)	- (-)	- (-)
026 皮膚の黒色腫及びその他の悪性新生物	合計		40	2 (-)	5.0	50.0	- (-)	- (-)	- (-)	- (-)	- (-)
	男		15	2 (-)	13.3	50.0	- (-)	- (-)	- (-)	- (-)	- (-)
	女		25	- (-)	-	-	- (-)	- (-)	- (-)	- (-)	- (-)
027 中皮及び軟部組織の悪性新生物	合計		43	1 (-)	2.3	60.0	- (-)	- (-)	- (-)	- (-)	- (-)
	男		9	- (-)	-	-	- (-)	- (-)	- (-)	- (-)	- (-)
	女		34	1 (-)	2.9	60.0	- (-)	- (-)	- (-)	- (-)	- (-)
028 乳房の悪性新生物	合計		233	8 (-)	3.4	62.1	- (-)	- (-)	- (-)	- (-)	- (-)
	男		1	1 (-)	100.0	78.0	- (-)	- (-)	- (-)	- (-)	- (-)
	女		232	7 (-)	3.0	59.9	- (-)	- (-)	- (-)	- (-)	- (-)
029 女性生殖器の悪性新生物	合計		469	15 (-)	3.2	59.8	- (-)	- (-)	- (-)	- (-)	- (-)
	男		-	- (-)	-	-	- (-)	- (-)	- (-)	- (-)	- (-)
	女		469	15 (-)	3.2	59.8	- (-)	- (-)	- (-)	- (-)	- (-)
030 男性生殖器の悪性新生物	合計		169	6 (-)	3.6	77.5	- (-)	- (-)	- (-)	- (-)	- (-)
	男		169	6 (-)	3.6	77.5	- (-)	- (-)	- (-)	- (-)	- (-)
	女		-	- (-)	-	-	- (-)	- (-)	- (-)	- (-)	- (-)
031 腎尿路の悪性新生物	合計		320	6 (-)	1.9	73.2	- (-)	- (-)	- (-)	- (-)	- (-)
	男		238	3 (-)	1.3	72.7	- (-)	- (-)	- (-)	- (-)	- (-)
	女		82	3 (-)	3.7	73.7	- (-)	- (-)	- (-)	- (-)	- (-)
032 眼、脳及び中枢神経系のその他の中枢神経系の部位の悪性新生物	合計		16	2 (-)	12.5	37.5	- (-)	- (-)	- (-)	- (-)	- (-)
	男		7	1 (-)	14.3	60.0	- (-)	- (-)	- (-)	- (-)	- (-)
	女		9	1 (-)	11.1	15.0	- (-)	- (-)	- (-)	- (-)	- (-)
033 甲状腺及びその他の内分泌腺の悪性新生物	合計		55	4 (1)	7.3	71.3	- (-)	- (-)	- (-)	- (-)	- (-)
	男		23	2 (-)	8.7	62.5	- (-)	- (-)	- (-)	- (-)	- (-)
	女		32	2 (1)	6.3	80.0	- (-)	- (-)	- (-)	- (-)	- (-)
034 部位不明確、続発部位及び部位不明の悪性新生物	合計		246	21 (-)	8.5	72.1	- (-)	- (-)	- (-)	- (-)	- (-)
	男		143	14 (-)	9.8	72.1	- (-)	- (-)	- (-)	- (-)	- (-)
	女		103	7 (-)	6.8	72.1	- (-)	- (-)	- (-)	- (-)	- (-)
035 リンパ組織、造血組織及び関連組織の悪性新生物	合計		507	45 (-)	8.9	67.2	- (-)	- (-)	1 (-)	- (-)	- (-)
	男		303	26 (-)	8.6	69.0	- (-)	- (-)	- (-)	- (-)	- (-)
	女		204	19 (-)	9.3	64.7	- (-)	- (-)	1 (-)	- (-)	- (-)
037 上皮内新生物	合計		32	- (-)	-	-	- (-)	- (-)	- (-)	- (-)	- (-)
	男		-	- (-)	-	-	- (-)	- (-)	- (-)	- (-)	- (-)
	女		32	- (-)	-	-	- (-)	- (-)	- (-)	- (-)	- (-)
038 良性新生物	合計		414	1 (-)	0.2	49.0	- (-)	- (-)	- (-)	- (-)	- (-)
	男		108	1 (-)	0.9	49.0	- (-)	- (-)	- (-)	- (-)	- (-)
	女		306	- (-)	-	-	- (-)	- (-)	- (-)	- (-)	- (-)
039 性状不詳又は不明の新生物	合計		179	11 (-)	6.1	72.9	- (-)	- (-)	- (-)	- (-)	- (-)
	男		84	7 (-)	8.3	73.4	- (-)	- (-)	- (-)	- (-)	- (-)
	女		95	4 (-)	4.2	72.0	- (-)	- (-)	- (-)	- (-)	- (-)

15-19歳	20-29歳	30-39歳	40-49歳	50-59歳	60-64歳	65-69歳	70-74歳	75-79歳	80-84歳	85-89歳	90歳-
1 (-)	3 (-)	2 (-)	22 (1)	44 (1)	57 (2)	74 (3)	85 (2)	70 (1)	49 (3)	13 (1)	2 (-)
- (-)	1 (-)	1 (-)	9 (1)	21 (1)	41 (2)	46 (2)	55 (1)	43 (-)	28 (2)	5 (1)	1 (-)
1 (-)	2 (-)	1 (-)	13 (-)	23 (-)	16 (-)	28 (1)	30 (1)	27 (1)	21 (1)	8 (-)	1 (-)
- (-)	- (-)	- (-)	- (-)	1 (-)	1 (-)	- (-)	4 (-)	- (-)	1 (-)	- (-)	- (-)
- (-)	- (-)	- (-)	- (-)	1 (-)	1 (-)	- (-)	1 (-)	- (-)	1 (-)	- (-)	- (-)
- (-)	- (-)	- (-)	- (-)	- (-)	- (-)	- (-)	3 (-)	- (-)	- (-)	- (-)	- (-)
- (-)	2 (-)	1 (-)	16 (1)	23 (1)	26 (2)	38 (2)	37 (2)	36 (1)	28 (3)	10 (1)	1 (-)
- (-)	1 (-)	- (-)	7 (1)	17 (1)	22 (2)	22 (2)	23 (1)	21 (-)	14 (2)	3 (1)	1 (-)
- (-)	1 (-)	1 (-)	9 (-)	6 (-)	4 (-)	16 (-)	14 (1)	15 (1)	14 (1)	7 (-)	- (-)
- (-)	- (-)	- (-)	2 (-)	4 (-)	10 (-)	18 (-)	20 (-)	12 (-)	10 (-)	- (-)	- (-)
- (-)	- (-)	- (-)	1 (-)	1 (-)	6 (-)	13 (-)	15 (-)	8 (-)	9 (-)	- (-)	- (-)
- (-)	- (-)	- (-)	1 (-)	3 (-)	4 (-)	5 (-)	5 (-)	4 (-)	1 (-)	- (-)	- (-)
- (-)	- (-)	- (-)	- (-)	- (-)	- (-)	- (-)	- (-)	- (-)	- (-)	- (-)	- (-)
- (-)	- (-)	- (-)	- (-)	- (-)	- (-)	- (-)	- (-)	- (-)	- (-)	- (-)	- (-)
- (-)	- (-)	- (-)	- (-)	- (-)	- (-)	- (-)	- (-)	- (-)	- (-)	- (-)	- (-)
- (-)	- (-)	1 (-)	- (-)	- (-)	1 (-)	- (-)	- (-)	- (-)	- (-)	- (-)	- (-)
- (-)	- (-)	1 (-)	- (-)	- (-)	1 (-)	- (-)	- (-)	- (-)	- (-)	- (-)	- (-)
- (-)	- (-)	- (-)	- (-)	- (-)	- (-)	- (-)	- (-)	- (-)	- (-)	- (-)	- (-)
- (-)	- (-)	- (-)	- (-)	- (-)	1 (-)	- (-)	- (-)	- (-)	- (-)	- (-)	- (-)
- (-)	- (-)	- (-)	- (-)	- (-)	- (-)	- (-)	- (-)	- (-)	- (-)	- (-)	- (-)
- (-)	- (-)	- (-)	- (-)	- (-)	1 (-)	- (-)	- (-)	- (-)	- (-)	- (-)	- (-)
- (-)	- (-)	- (-)	1 (-)	3 (-)	- (-)	1 (-)	1 (-)	2 (-)	- (-)	- (-)	- (-)
- (-)	- (-)	- (-)	- (-)	- (-)	- (-)	- (-)	- (-)	1 (-)	- (-)	- (-)	- (-)
- (-)	- (-)	- (-)	1 (-)	3 (-)	- (-)	1 (-)	1 (-)	1 (-)	- (-)	- (-)	- (-)
- (-)	1 (-)	- (-)	1 (-)	6 (-)	2 (-)	2 (-)	1 (-)	1 (-)	1 (-)	- (-)	- (-)
- (-)	- (-)	- (-)	- (-)	- (-)	- (-)	- (-)	- (-)	- (-)	- (-)	- (-)	- (-)
- (-)	1 (-)	- (-)	1 (-)	6 (-)	2 (-)	2 (-)	1 (-)	1 (-)	1 (-)	- (-)	- (-)
- (-)	- (-)	- (-)	- (-)	- (-)	- (-)	- (-)	2 (-)	2 (-)	1 (-)	1 (-)	- (-)
- (-)	- (-)	- (-)	- (-)	- (-)	- (-)	- (-)	2 (-)	2 (-)	1 (-)	1 (-)	- (-)
- (-)	- (-)	- (-)	- (-)	- (-)	- (-)	- (-)	- (-)	- (-)	- (-)	- (-)	- (-)
- (-)	- (-)	- (-)	- (-)	1 (-)	- (-)	1 (-)	1 (-)	2 (-)	- (-)	1 (-)	- (-)
- (-)	- (-)	- (-)	- (-)	- (-)	- (-)	1 (-)	1 (-)	1 (-)	- (-)	- (-)	- (-)
- (-)	- (-)	- (-)	- (-)	1 (-)	- (-)	- (-)	- (-)	1 (-)	- (-)	1 (-)	- (-)
1 (-)	- (-)	- (-)	- (-)	- (-)	1 (-)	- (-)	- (-)	- (-)	- (-)	- (-)	- (-)
- (-)	- (-)	- (-)	- (-)	- (-)	1 (-)	- (-)	- (-)	- (-)	- (-)	- (-)	- (-)
1 (-)	- (-)	- (-)	- (-)	- (-)	- (-)	- (-)	- (-)	- (-)	- (-)	- (-)	- (-)
- (-)	- (-)	- (-)	- (-)	- (-)	2 (-)	1 (1)	- (-)	- (-)	- (-)	- (-)	1 (-)
- (-)	- (-)	- (-)	- (-)	- (-)	2 (-)	- (-)	- (-)	- (-)	- (-)	- (-)	- (-)
- (-)	- (-)	- (-)	- (-)	- (-)	- (-)	1 (1)	- (-)	- (-)	- (-)	- (-)	1 (-)
- (-)	- (-)	- (-)	- (-)	- (-)	3 (-)	3 (-)	9 (-)	5 (-)	1 (-)	- (-)	- (-)
- (-)	- (-)	- (-)	- (-)	- (-)	2 (-)	2 (-)	6 (-)	3 (-)	1 (-)	- (-)	- (-)
- (-)	- (-)	- (-)	- (-)	- (-)	1 (-)	1 (-)	3 (-)	2 (-)	- (-)	- (-)	- (-)
- (-)	- (-)	- (-)	1 (-)	5 (-)	7 (-)	10 (-)	10 (-)	6 (-)	5 (-)	- (-)	- (-)
- (-)	- (-)	- (-)	- (-)	2 (-)	4 (-)	8 (-)	7 (-)	3 (-)	2 (-)	- (-)	- (-)
- (-)	- (-)	- (-)	1 (-)	3 (-)	3 (-)	2 (-)	3 (-)	3 (-)	3 (-)	- (-)	- (-)
- (-)	- (-)	- (-)	- (-)	- (-)	- (-)	- (-)	- (-)	- (-)	- (-)	- (-)	- (-)
- (-)	- (-)	- (-)	- (-)	- (-)	- (-)	- (-)	- (-)	- (-)	- (-)	- (-)	- (-)
- (-)	- (-)	- (-)	- (-)	- (-)	- (-)	- (-)	- (-)	- (-)	- (-)	- (-)	- (-)
- (-)	- (-)	- (-)	1 (-)	- (-)	- (-)	- (-)	- (-)	- (-)	- (-)	- (-)	- (-)
- (-)	- (-)	- (-)	1 (-)	- (-)	- (-)	- (-)	- (-)	- (-)	- (-)	- (-)	- (-)
- (-)	- (-)	- (-)	- (-)	- (-)	- (-)	- (-)	- (-)	- (-)	- (-)	- (-)	- (-)
- (-)	- (-)	- (-)	- (-)	1 (-)	3 (-)	- (-)	- (-)	4 (-)	2 (-)	1 (-)	- (-)
- (-)	- (-)	- (-)	- (-)	- (-)	2 (-)	- (-)	- (-)	4 (-)	- (-)	1 (-)	- (-)
- (-)	- (-)	- (-)	- (-)	1 (-)	1 (-)	- (-)	- (-)	- (-)	2 (-)	- (-)	- (-)

IV. 手術に関する統計

1. 診療科別（大分類）・統計表

大分類		科名	総数	構成比 (%)	内科	糖尿内	血液内	腎臓内	免疫内	呼吸器	外科	小児外
総数	合計		11,665	100.0	14	25	155	113	15	47	1,661	193
	男		6,014	51.6	8	17	95	73	5	35	933	112
	女		5,651	48.4	6	8	60	40	10	12	728	81
構成比 (%)	合計		100.0		0.1	0.2	1.3	1.0	0.1	0.4	14.2	1.7
	男		100.0		0.1	0.3	1.6	1.2	0.1	0.6	15.5	1.9
	女		100.0		0.1	0.1	1.1	0.7	0.2	0.2	12.9	1.4
I 神経系の手術	(01~05)	合計	239	2.0	-	-	-	1	-	-	3	-
		男	142	2.4	-	-	-	1	-	-	3	-
		女	97	1.7	-	-	-	-	-	-	-	-
II 内分泌系の手術	(06~07)	合計	105	0.9	-	-	-	-	-	-	-	2
		男	25	0.4	-	-	-	-	-	-	-	1
		女	80	1.4	-	-	-	-	-	-	-	1
III 目の手術	(08~16)	合計	1,540	13.2	-	6	2	2	-	-	1	-
		男	633	10.5	-	4	1	2	-	-	1	-
		女	907	16.1	-	2	1	-	-	-	-	-
IV 耳の手術	(18~20)	合計	497	4.3	-	-	1	-	1	-	1	-
		男	229	3.8	-	-	-	-	-	-	1	-
		女	268	4.7	-	-	1	-	1	-	-	-
V 鼻、口、および咽頭の手術	(21~29)	合計	368	3.2	-	-	1	-	-	-	-	2
		男	205	3.4	-	-	1	-	-	-	-	1
		女	163	2.9	-	-	-	-	-	-	-	1
VI 呼吸器系の手術	(30~34)	合計	300	2.6	3	-	1	-	3	7	5	-
		男	183	3.0	3	-	1	-	1	5	4	-
		女	117	2.1	-	-	-	-	2	2	1	-
VII 循環器系の手術	(35~39)	合計	1,687	14.5	-	5	12	82	1	16	78	-
		男	1,098	18.3	-	4	9	55	1	12	49	-
		女	589	10.4	-	1	3	27	-	4	29	-
VIII 血液系およびリンパ系の手術	(40~41)	合計	104	0.9	-	-	55	-	3	5	12	-
		男	53	0.9	-	-	31	-	1	2	4	-
		女	51	0.9	-	-	24	-	2	3	8	-
IX 消化器系の手術	(42~54)	合計	3,649	31.3	1	5	16	13	2	8	1,271	157
		男	2,268	37.7	1	4	10	7	1	8	782	79
		女	1,381	24.4	-	1	6	6	1	-	489	78
X 尿路系の手術	(55~59)	合計	468	4.0	-	-	6	10	-	-	17	2
		男	330	5.5	-	-	6	7	-	-	11	2
		女	138	2.4	-	-	-	3	-	-	6	-
XI 男性生殖器の手術	(60~64)	合計	132	1.1	-	-	1	-	-	-	2	24
		男	132	2.2	-	-	1	-	-	-	2	24
		女	-	-	-	-	-	-	-	-	-	-
XII 女性生殖器の手術	(65~71)	合計	617	5.3	-	-	-	-	-	-	1	-
		男	-	-	-	-	-	-	-	-	-	-
		女	617	10.9	-	-	-	-	-	-	1	-
XIII 産科的処置	(72~75)	合計	203	1.7	-	-	-	-	-	-	-	-
		男	-	-	-	-	-	-	-	-	-	-
		女	203	3.6	-	-	-	-	-	-	-	-
XIV 筋骨格系の手術	(76~84)	合計	912	7.8	2	1	2	1	-	4	3	1
		男	325	5.4	2	-	-	-	-	3	1	1
		女	587	10.4	-	1	2	1	-	1	2	-
XV 表皮組織の手術	(85~86)	合計	508	4.4	6	6	16	4	5	3	247	5
		男	203	3.4	1	5	9	1	1	2	66	4
		女	305	5.4	5	1	7	3	4	1	181	1
XVI 各種の診断および治療	(87~99)	合計	336	2.9	2	2	42	-	-	4	20	-
		男	188	3.1	1	-	26	-	-	3	9	-
		女	148	2.6	1	2	16	-	-	1	11	-

※ 転科除く 主手術とする

皮膚科	齒科	整形外	形成外	産婦人	小兒科	眼科	耳鼻咽	泌尿器	精神神	消化器	脳神経	心臓血	神経内	呼外科	循環器
12	106	900	205	873	94	1,510	1,046	621	14	2,781	219	165	22	187	687
7	51	321	107	-	54	612	527	474	8	1,796	110	104	7	107	451
5	55	579	98	873	40	898	519	147	6	985	109	61	15	80	236
0.1	0.9	7.7	1.8	7.5	0.8	12.9	9.0	5.3	0.1	23.8	1.9	1.4	0.2	1.6	5.9
0.1	0.8	5.3	1.8	-	0.9	10.2	8.8	7.9	0.1	29.9	1.8	1.7	0.1	1.8	7.5
0.1	1.0	10.2	1.7	15.4	0.7	15.9	9.2	2.6	0.1	17.4	1.9	1.1	0.3	1.4	4.2
-	-	91	2	-	2	-	5	-	-	1	133	-	1	-	-
-	-	57	1	-	1	-	4	-	-	1	73	-	1	-	-
-	-	34	1	-	1	-	1	-	-	-	60	-	-	-	-
-	-	-	-	-	-	-	88	8	1	-	4	-	-	2	-
-	-	-	-	-	-	-	21	3	-	-	-	-	-	-	-
-	-	-	-	-	-	-	67	5	1	-	4	-	-	2	-
-	-	-	6	-	6	1,507	1	-	2	-	3	-	2	-	2
-	-	-	4	-	5	609	1	-	2	-	1	-	1	-	2
-	-	-	2	-	1	898	-	-	-	-	2	-	1	-	-
-	-	-	7	-	3	-	482	-	-	1	1	-	-	-	-
-	-	-	4	-	1	-	222	-	-	-	1	-	-	-	-
-	-	-	3	-	2	-	260	-	-	1	-	-	-	-	-
-	37	-	7	-	-	-	317	-	-	2	-	-	-	1	1
-	16	-	5	-	-	-	179	-	-	2	-	-	-	-	1
-	21	-	2	-	-	-	138	-	-	-	-	-	-	1	-
-	-	-	2	-	7	-	89	-	-	4	6	3	-	169	1
-	-	-	-	-	3	-	58	-	-	3	3	3	-	98	1
-	-	-	2	-	4	-	31	-	-	1	3	-	-	71	-
-	1	2	62	8	1	-	3	12	-	585	57	127	-	3	632
-	1	1	27	-	-	-	2	10	-	402	21	81	-	1	422
-	-	1	35	8	1	-	1	2	-	183	36	46	-	2	210
-	2	-	-	2	4	-	12	4	-	2	-	-	-	3	-
-	-	-	-	-	3	-	8	2	-	1	-	-	-	1	-
-	2	-	-	2	1	-	4	2	-	1	-	-	-	2	-
1	-	-	2	18	-	-	11	14	2	2,100	6	2	13	2	5
-	-	-	2	-	-	-	9	13	2	1,338	3	1	3	2	3
1	-	-	-	18	-	-	2	1	-	762	3	1	10	-	2
-	-	1	1	14	-	-	-	408	-	8	-	-	1	-	-
-	-	1	-	-	-	-	-	296	-	6	-	-	1	-	-
-	-	-	1	14	-	-	-	112	-	2	-	-	-	-	-
-	-	-	-	-	-	-	-	105	-	-	-	-	-	-	-
-	-	-	-	-	-	-	-	105	-	-	-	-	-	-	-
-	-	-	-	-	-	-	-	-	-	-	-	-	-	-	-
-	-	-	-	614	-	-	-	1	-	1	-	-	-	-	-
-	-	-	-	-	-	-	-	-	-	-	-	-	-	-	-
-	-	-	-	614	-	-	-	1	-	1	-	-	-	-	-
-	-	-	-	202	-	-	-	-	-	1	-	-	-	-	-
-	-	-	-	-	-	-	-	-	-	-	-	-	-	-	-
-	-	-	-	202	-	-	-	-	-	1	-	-	-	-	-
2	62	786	32	1	2	-	1	-	3	3	2	-	1	-	3
2	33	255	22	-	1	-	1	-	1	-	1	-	-	-	2
-	29	531	10	1	1	-	-	-	2	3	1	-	1	-	1
8	4	5	82	9	7	2	22	21	5	29	7	4	3	5	3
4	1	2	40	-	4	2	13	16	2	14	7	4	-	3	2
4	3	3	42	9	3	-	9	5	3	15	-	-	3	2	1
1	-	15	2	5	62	1	15	48	1	44	-	29	1	2	40
1	-	5	2	-	36	1	9	29	1	29	-	15	1	2	18
-	-	10	-	5	26	-	6	19	-	15	-	14	-	-	22

2. 年齢別（大分類）・統計表

大分類		年 齢		総 数	構成比 (%)	平均 年齢	0-28日	29日-11月	1-4歳	5-9歳
総 数		合計		11,666	100.0	62.0	33	59	147	126
		男		6,014	51.6	62.7	18	35	88	81
		女		5,652	48.4	61.3	15	24	59	45
構 成 比 (%)		合計		100.0			0.3	0.5	1.3	1.1
		男		100.0			0.3	0.6	1.5	1.3
		女		100.0			0.3	0.4	1.0	0.8
I 神経系の手術	(01~05)	合計		239	2.0	64.5	-	1	-	2
		男		142	2.4	62.5	-	1	-	-
		女		97	1.7	67.5	-	-	-	2
II 内分泌系の手術	(06~07)	合計		105	0.9	53.7	-	-	1	-
		男		25	0.4	57.0	-	-	1	-
		女		80	1.4	52.7	-	-	-	-
III 目の手術	(08~16)	合計		1,540	13.2	71.2	-	6	-	5
		男		633	10.5	68.1	-	5	-	3
		女		907	16.0	73.3	-	1	-	2
IV 耳の手術	(18~20)	合計		497	4.3	45.7	-	1	14	36
		男		229	3.8	40.1	-	1	8	25
		女		268	4.7	50.5	-	-	6	11
V 鼻、口、および咽頭の手術	(21~29)	合計		368	3.2	47.1	-	-	14	14
		男		205	3.4	45.7	-	-	10	8
		女		163	2.9	48.8	-	-	4	6
VI 呼吸器系の手術	(30~34)	合計		300	2.6	61.3	-	5	2	1
		男		183	3.0	62.9	-	2	1	-
		女		117	2.1	58.9	-	3	1	1
VII 循環器系の手術	(35~39)	合計		1,687	14.5	68.2	-	1	-	-
		男		1,098	18.3	67.8	-	-	-	-
		女		589	10.4	69.1	-	1	-	-
VIII 血液系およびリンパ系の手術	(40~41)	合計		104	0.9	55.1	-	-	3	1
		男		53	0.9	53.9	-	-	2	1
		女		51	0.9	56.3	-	-	1	-
IX 消化器系の手術	(42~54)	合計		3,649	31.3	64.8	5	24	71	34
		男		2,268	37.7	65.0	2	16	36	15
		女		1,381	24.4	64.3	3	8	35	19
X 尿路系の手術	(55~59)	合計		468	4.0	69.0	-	-	2	-
		男		330	5.5	69.9	-	-	2	-
		女		138	2.4	66.8	-	-	-	-
XI 男性生殖器の手術	(60~64)	合計		132	1.1	55.9	-	2	16	5
		男		132	2.2	55.9	-	2	16	5
		女		-	-	-	-	-	-	-
XII 女性生殖器の手術	(65~71)	合計		618	5.3	45.7	-	-	-	-
		男		-	-	-	-	-	-	-
		女		618	10.9	45.7	-	-	-	-
XIII 産科的処置	(72~75)	合計		203	1.7	33.6	-	-	-	-
		男		-	-	-	-	-	-	-
		女		203	3.6	33.6	-	-	-	-
XIV 筋骨格系の手術	(76~84)	合計		912	7.8	60.5	-	1	3	13
		男		325	5.4	50.9	-	-	2	11
		女		587	10.4	65.9	-	1	1	2
XV 表皮組織の手術	(85~86)	合計		508	4.4	57.7	-	4	9	6
		男		203	3.4	58.7	-	2	4	5
		女		305	5.4	57.0	-	2	5	1
XVI 各種の診断および治療	(87~99)	合計		336	2.9	54.4	28	14	12	9
		男		188	3.1	53.7	16	6	6	8
		女		148	2.6	55.3	12	8	6	1

※ 転科除く 主手術とする

10-14歲	15-19歲	20-29歲	30-39歲	40-49歲	50-59歲	60-64歲	65-69歲	70-74歲	75-79歲	80-84歲	85-89歲	90歲-
86	94	374	678	796	1,287	1,305	1,590	1,832	1,743	1,070	363	83
63	54	115	205	350	707	762	914	984	947	511	147	33
23	40	259	473	446	580	543	676	848	796	559	216	50
0.7	0.8	3.2	5.8	6.8	11.0	11.2	13.6	15.7	14.9	9.2	3.1	0.7
1.0	0.9	1.9	3.4	5.8	11.8	12.7	15.2	16.4	15.7	8.5	2.4	0.5
0.4	0.7	4.6	8.4	7.9	10.3	9.6	12.0	15.0	14.1	9.9	3.8	0.9
8	2	3	1	15	33	24	32	51	36	22	8	1
7	2	2	1	12	17	16	20	29	20	9	6	-
1	-	1	-	3	16	8	12	22	16	13	2	1
-	2	5	14	23	12	15	13	13	6	1	-	-
-	1	-	-	5	2	5	7	4	-	-	-	-
-	1	5	14	18	10	10	6	9	6	1	-	-
-	2	10	17	39	116	127	211	323	310	246	111	17
-	1	6	14	32	67	66	91	106	110	86	38	8
-	1	4	3	7	49	61	120	217	200	160	73	9
24	14	47	47	50	71	67	59	46	19	2	-	-
20	10	19	26	27	27	20	19	19	8	-	-	-
4	4	28	21	23	44	47	40	27	11	2	-	-
7	15	44	51	37	53	30	36	30	20	11	5	1
6	9	23	27	24	29	15	20	17	11	2	3	1
1	6	21	24	13	24	15	16	13	9	9	2	-
3	5	7	15	14	37	46	47	61	40	14	2	1
3	3	2	9	7	20	23	34	39	29	10	1	-
-	2	5	6	7	17	23	13	22	11	4	1	1
-	1	17	33	72	168	232	304	305	311	187	42	14
-	1	9	21	44	119	157	215	214	194	99	18	7
-	-	8	12	28	49	75	89	91	117	88	24	7
-	2	5	9	11	21	16	11	13	8	3	1	-
-	1	2	6	5	9	9	5	7	5	1	-	-
-	1	3	3	6	12	7	6	6	3	2	1	-
22	7	44	76	180	441	466	529	632	616	346	127	29
10	3	21	41	114	288	317	350	390	408	192	59	6
12	4	23	35	66	153	149	179	242	208	154	68	23
-	-	6	11	19	46	48	75	73	98	65	14	11
-	-	-	6	12	33	34	57	55	59	56	8	8
-	-	6	5	7	13	14	18	18	39	9	6	3
2	1	-	3	2	7	13	28	27	15	9	2	-
2	1	-	3	2	7	13	28	27	15	9	2	-
-	-	-	-	-	-	-	-	-	-	-	-	-
-	4	78	156	166	86	46	37	20	19	4	1	1
-	-	-	-	-	-	-	-	-	-	-	-	-
-	4	78	156	166	86	46	37	20	19	4	1	1
-	-	39	144	20	-	-	-	-	-	-	-	-
-	-	-	-	-	-	-	-	-	-	-	-	-
-	-	39	144	20	-	-	-	-	-	-	-	-
16	28	47	56	66	85	75	116	136	145	94	28	3
12	15	22	40	43	38	30	26	31	33	18	4	-
4	13	25	16	23	47	45	90	105	112	76	24	3
1	8	20	37	69	72	62	57	63	55	31	12	2
1	6	9	7	13	26	36	21	21	33	15	3	1
-	2	11	30	56	46	26	36	42	22	16	9	1
3	3	2	8	13	39	38	35	39	45	35	10	3
2	1	-	4	10	25	21	21	25	22	14	5	2
1	2	2	4	3	14	17	14	14	23	21	5	1

V. 死亡退院患者数に関する統計

1. ICD大分類別・性別・死亡退院患者数

I C D大分類		死 亡 数				剖 検 数			
		男	女	合計	構成比 (%)	男	女	合計	構成比 (%)
I	感染症及び寄生虫症	11	11	22	2.7		1	1	3.8
II	新生物	251	172	423	52.7	10	4	14	53.8
III	血液及び造血器の疾患並びに免疫機構の障害	1	3	4	0.5				
IV	内分泌、栄養及び代謝疾患	2	1	3	0.4				
V	精神及び行動の障害	2	1	3	0.4				
VI	神経系の疾患	2	4	6	0.7	2	2	4	15.4
VII	眼及び付属器の疾患								
VIII	耳及び乳様突起の疾患								
IX	循環器系の疾患	114	103	217	27.1	2	1	3	11.5
X	呼吸器系の疾患	37	18	55	6.9	2	1	3	11.5
X I	消化器系の疾患	21	17	38	4.7				
X II	皮膚及び皮下組織の疾患	1		1	0.1				
X III	筋骨格系及び結合組織の疾患	1	2	3	0.4				
X IV	腎尿路生殖器系の疾患	6	3	9	1.1				
X V	妊娠、分娩及び産じょく<褥>		1	1	0.1				
X VI	周産期に発生した病態	2		2	0.2				
X VII	先天奇形、変形及び染色体異常		1	1	0.1				
X VIII	症状、徴候及び異常臨床所見・異常検査所見で他に分類されないもの	5	2	7	0.9		1	1	3.8
X IX	損傷、中毒及びその他の外因の影響	5	1	6	0.7				
X X	傷病及び死亡の外因								
X X I	健康状態に影響を及ぼす要因及び保健サービスの利用	1		1	0.1				
総 数		462	340	802	100.0	16	10	26	100.0

2. 死亡退院患者 ICD大分類別構成比

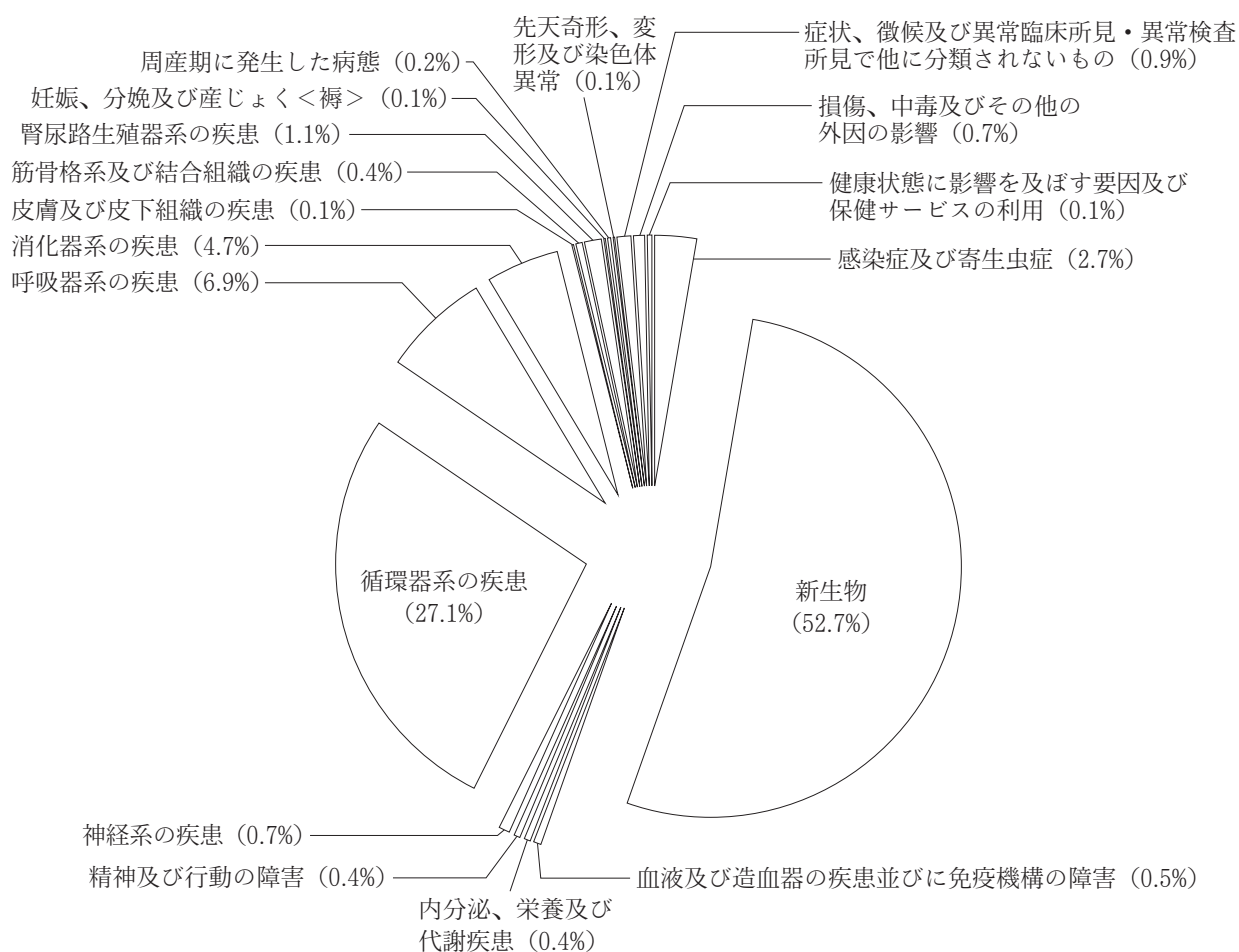

3. 死亡退院上位疾病患者数

順位	コード	分類名	件数	順位	コード	分類名	件数
1	I46	心停止	137	9	C78	呼吸器及び消化器の続発性悪性新生物	14
2	C34	気管支及び肺の悪性新生物	74	12	I61	脳内出血	13
3	C22	肝及び肝内胆管の悪性新生物	67	12	I63	脳梗塞	13
4	C16	胃の悪性新生物	45	14	C85	非ホジキン<non-Hodgkin>リンパ腫のその他及び詳細不明の型	12
5	C18	結腸の悪性新生物	28	15	C20	直腸の悪性新生物	11
5	C25	膵の悪性新生物	28	15	I50	心不全	11
7	J18	肺炎、病原体不詳	19	17	D46	骨髄異形成症候群	10
8	J84	その他の間質性肺疾患	15	17	J96	呼吸不全、他に分類されないもの	10
9	C15	食道の悪性新生物	14	19	C92	骨髄性白血病	9
9	C23	胆のう<嚢>の悪性新生物	14	20	A41	その他の敗血症	8

VI. 分娩に関する統計

1. 初産・経産別年齢別分娩件数

	(人)		(歳)
	総 数	構成比 (%)	平均年齢
総 数	707	100.0	32.0
構成比 (%)	100.0		
経 産	308	43.6	32.8
初 産	399	56.4	31.3

	総 数	構成比 (%)	経 産	初 産
-15歳	-	-	-	-
-16歳	-	-	-	-
-17歳	1	0.1	-	1
-18歳	1	0.1	-	1
-19歳	2	0.3	-	2
-20歳	3	0.4	1	2
-21歳	6	0.8	2	4
-22歳	10	1.4	1	9
-23歳	14	2.0	4	10
-24歳	12	1.7	6	6
-25歳	26	3.7	9	17
-26歳	21	3.0	5	16
-27歳	40	5.7	18	22
-28歳	38	5.4	8	30
-29歳	47	6.6	17	30
-30歳	46	6.5	19	27
-31歳	51	7.2	18	33
-32歳	62	8.8	30	32
-33歳	52	7.4	29	23
-34歳	49	6.9	31	18
-35歳	54	7.6	23	31
-36歳	43	6.1	22	21
-37歳	29	4.1	14	15
-38歳	28	4.0	14	14
-39歳	25	3.5	12	13
-40歳	19	2.7	13	6
-45歳	28	4.0	12	16
46歳-	-	-	-	-

分娩年齢分布

経産婦分娩時平均年齢 32.8歳
初産婦分娩時平均年齢 31.3歳

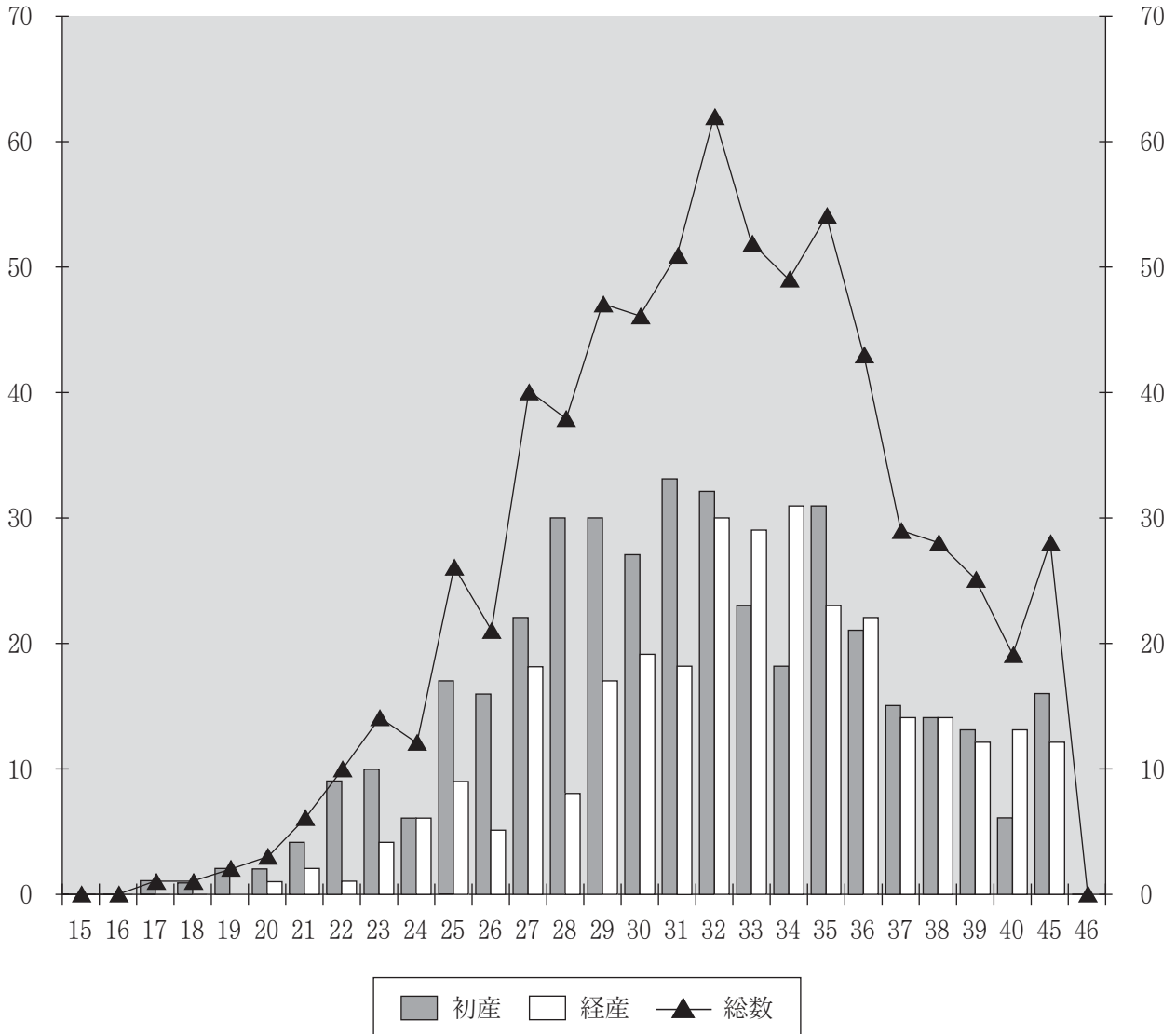

2. 単多胎別・在胎期間別・分娩数

		総数	構成比(%)	不明	35週	36週	37週	38週	39週	40週	41週-
総数		707	100.0	3	43	31	82	137	167	152	92
	(帝切)	193	27.3	2	26	17	56	56	6	12	18
	(早産)	1	0.1	-	1	-	-	-	-	-	-
構成比(%)		100.0		0.4	6.1	4.4	11.6	19.4	23.6	21.5	13.0
	(帝切)	100.0		1.0	13.5	8.8	29.0	29.0	3.1	6.2	9.3
	(早産)	100.0		-	100.0	-	-	-	-	-	-
単胎		687	97.2	3	38	25	73	137	167	152	92
	(帝切)	176	24.9	2	23	11	48	56	6	12	18
	(早産)	-	-	-	-	-	-	-	-	-	-
多胎		20	2.8	-	5	6	9	-	-	-	-
	(帝切)	17	2.4	-	3	6	8	-	-	-	-
	(早産)	1	0.1	-	1	-	-	-	-	-	-

3. 分娩時年齢階層別・帝王切開件数

	分娩総数	帝切総数	予定帝王切開	母体死亡	緊急帝王切開	母体死亡	その他	母体死亡
総数	707	193	109	-	85	1	513	-
構成比(%)	100.0	27.3	15.4	-	12.0	0.1	72.6	-
平均年齢	32.0	33.8	34.0	-	33.5	33.0	31.3	-
-15歳	-	-	-	-	-	-	-	-
-16歳	-	-	-	-	-	-	-	-
-17歳	1	-	-	-	-	-	1	-
-18歳	1	-	-	-	-	-	1	-
-19歳	2	-	-	-	-	-	2	-
-20歳	3	-	-	-	-	-	3	-
-21歳	6	-	-	-	-	-	6	-
-22歳	10	1	-	-	1	-	9	-
-23歳	14	1	1	-	-	-	13	-
-24歳	12	-	-	-	-	-	12	-
-25歳	26	5	2	-	3	-	21	-
-26歳	21	2	-	-	2	-	19	-
-27歳	40	9	6	-	3	-	31	-
-28歳	38	8	5	-	3	-	30	-
-29歳	47	8	5	-	3	-	39	-
-30歳	46	8	4	-	4	-	38	-
-31歳	51	14	12	-	2	-	37	-
-32歳	62	18	7	-	11	-	44	-
-33歳	52	23	8	-	15	1	29	-
-34歳	49	12	10	-	3	-	36	-
-35歳	54	15	9	-	6	-	39	-
-36歳	43	12	6	-	6	-	31	-
-37歳	29	14	9	-	6	-	14	-
-38歳	28	12	6	-	6	-	16	-
-39歳	25	10	5	-	5	-	15	-
-40歳	19	9	7	-	2	-	10	-
-45歳	28	12	7	-	4	-	17	-
46歳-	-	-	-	-	-	-	-	-

4. 体重別・新生児数

	総数	構成比 (%)	-499g	-999g	-1499g	-1999g	-2499g	-2999g	-3499g	-3999g	4000g-
総数	727	100.0	4	9	9	17	58	273	290	57	10
(死産)	5	0.7	1	2	-	-	1	1	-	-	-
(母体死亡)	2	0.3	-	-	-	1	1	-	-	-	-
(多胎)	40	5.5	-	4	-	6	17	11	2	-	-
(帝王切開)	210	28.9	-	3	8	14	34	86	55	8	2
(早産)	2	0.3	-	2	-	-	-	-	-	-	-
構成比 (%)	100.0		0.6	1.2	1.2	2.3	8.0	37.6	39.9	7.8	1.4
(死産)	100.0		20.0	40.0	-	-	20.0	20.0	-	-	-
(母体死亡)	100.0		-	-	-	50.0	50.0	-	-	-	-
(多胎)	100.0		-	10.0	-	15.0	42.5	27.5	5.0	-	-
(帝王切開)	100.0		-	1.4	3.8	6.7	16.2	41.0	26.2	3.8	1.0
(早産)	100.0		-	100.0	-	-	-	-	-	-	-
男	397	54.6	1	5	5	11	26	139	168	34	8
(死産)	3	60.0	-	1	-	-	1	1	-	-	-
(母体死亡)	1	50.0	-	-	-	-	1	-	-	-	-
(多胎)	19	47.5	-	2	-	3	7	6	1	-	-
(帝王切開)	115	54.8	-	2	4	8	15	44	36	5	1
(早産)	2	100.0	-	2	-	-	-	-	-	-	-
女	329	45.3	2	4	4	6	32	134	122	23	2
(死産)	1	20.0	-	1	-	-	-	-	-	-	-
(母体死亡)	1	50.0	-	-	-	1	-	-	-	-	-
(多胎)	21	52.5	-	2	-	3	10	5	1	-	-
(帝王切開)	95	45.2	-	1	4	6	19	42	19	3	1
(早産)	-	-	-	-	-	-	-	-	-	-	-
不明	1	0.1	1	-	-	-	-	-	-	-	-
(死産)	1	20.0	1	-	-	-	-	-	-	-	-
(母体死亡)	-	-	-	-	-	-	-	-	-	-	-
(多胎)	-	-	-	-	-	-	-	-	-	-	-
(帝王切開)	-	-	-	-	-	-	-	-	-	-	-
(早産)	-	-	-	-	-	-	-	-	-	-	-

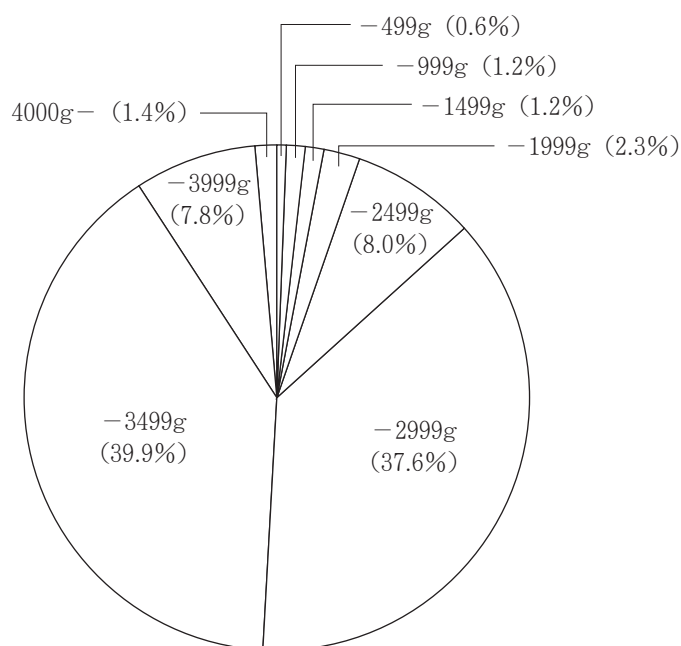

VII. 院内がん登録・諸統計

【2010/1/1～2010/12/31に当院で初発診断された入院・外来患者】

1. 院内がん登録・月別初発別腫瘍件数

月	1月	2月	3月	4月	5月	6月	7月	8月	9月	10月	11月	12月	合計
腫瘍数	188	190	203	233	184	233	206	192	166	178	234	209	2,416

2. 院内がん登録・年齢階層別腫瘍件数

		総数	平均年齢	1-5歳未満	5-10歳未満	10-15歳未満	15-20歳未満	20-30歳未満	30-39歳未満	40-49歳未満	50-59歳未満	60-64歳未満	65-69歳未満	70-74歳未満	75-79歳未満	80-84歳未満	85-89歳未満	90歳以上
総数	合計	2,416	66.6	13	13	17	12	10	62	129	273	317	400	416	410	230	85	29

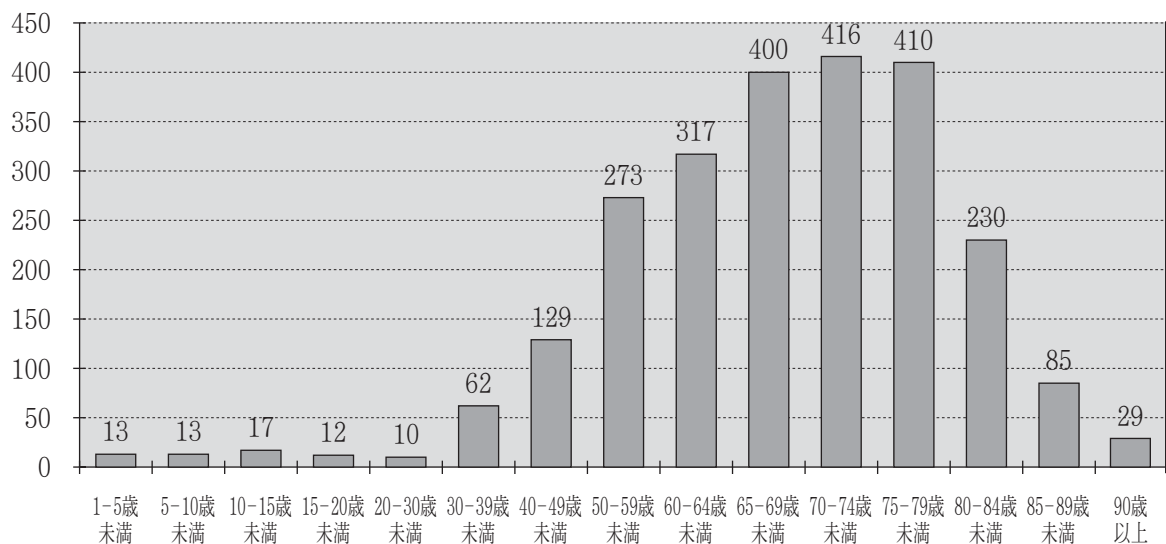

3. 院内がん登録・性別腫瘍件数・割合

来院経路	腫瘍数
自主	326
紹介	1,593
他疾患の経過観察中	471
その他	26
合計	2,416

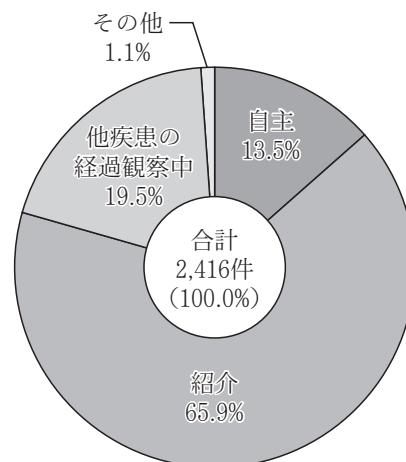

4. 院内がん登録・原発部位別腫瘍数・割合

部 位	ICD-10	件 数
全 部 位		2,416
口唇、口腔	C00-C08	32
咽頭	C09-C14	34
食道	C15	66
胃	C16	307
小腸	C17	6
結腸	C18	243
直腸及び肛門	C19-C21	131
肝及び肝内胆管	C22	224
胆のう及び肝外胆管	C23-C24	41
膵臓	C25	57
喉頭	C32	23
気管、気管支及び肺	C33-C34	237
その他の呼吸器	C30C31C37-C39	16
肢の骨および関節軟骨	C40、C41	2
皮膚の黒色腫、中皮	C43-C49	65
乳房	C50	134
子宮	C53-C55	65
卵巣	C56	22
その他の女性生殖器	C51C52C57C58	3
前立腺	C61	145
その他の男性性器	C60C62C63	5
膀胱	C67	77
腎・その他	C64-C66、C68	52
脳	C71	5
甲状腺	C73	39
副腎	C74	3
頸部	C76	1
原発部位不明	C80	5
リンパ組織	C81-C90、C96	146
白血病	C91-C95	99
上皮内新生物	D00-D09、D320、D33、D45、D469、D471、D473	131

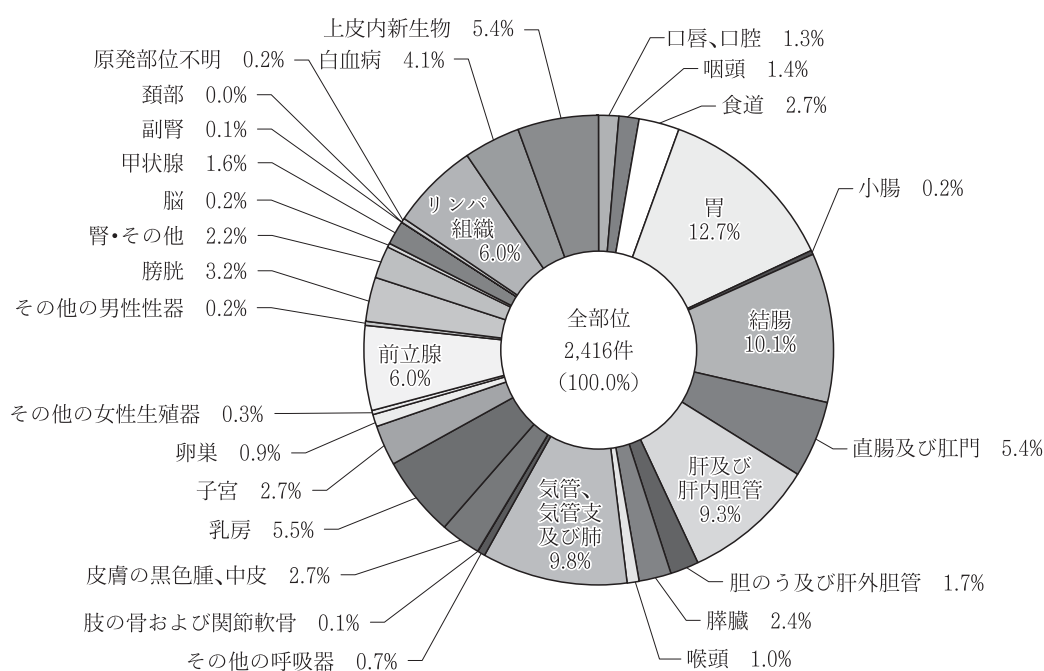

5. 院内がん登録・原発主要5部位腫瘍数・割合

ICD-10	病名	腫瘍数
C16	胃	307
C17-20	結腸および直腸	379
C22	肝	224
C34	肺	237
C50	乳房	134
合計		1,281

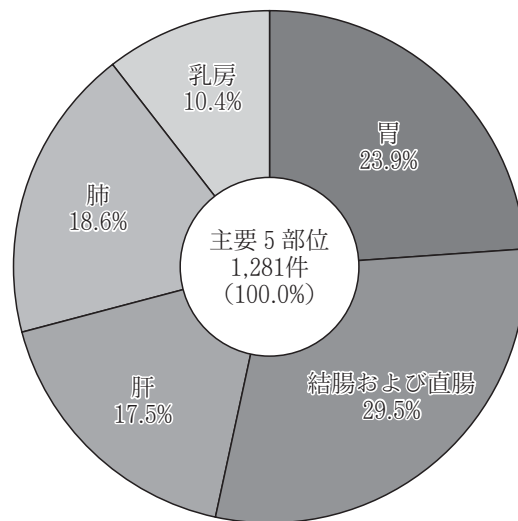

6. 院内がん登録・原発主要5部位病期分類別腫瘍数・割合

病期	腫瘍数
0	71
I	488
II	182
III	190
IV	230
不明、その他	120
合計	1,281

※治療前

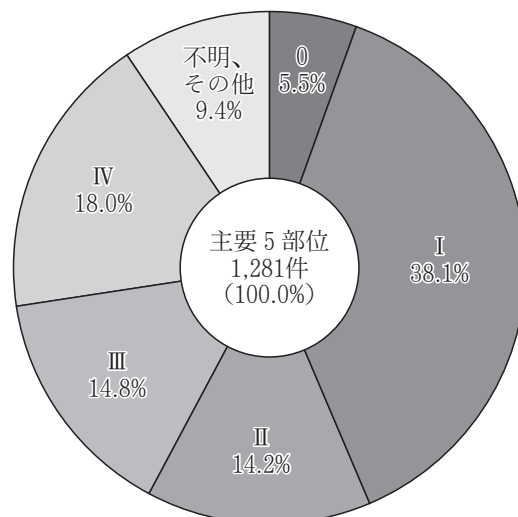

進行度	腫瘍数
上皮内	71
限局	609
所属リンパ節転移	121
隣接臓器浸潤	111
遠隔転移	231
不明、その他	138
合計	1,281

※治療前

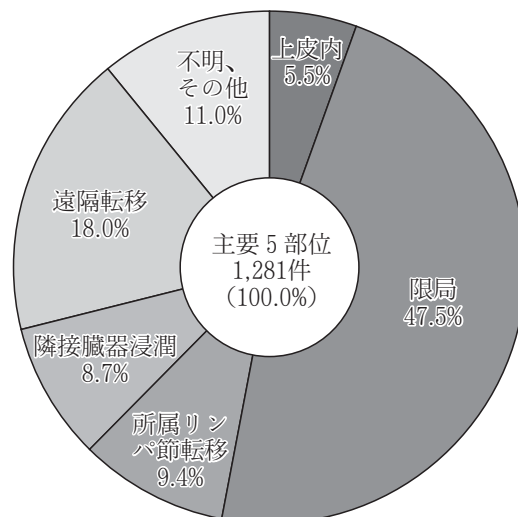

VIII. 入院診療録管理冊数

科 別	年 度	2006年	2007年	2008年	2009年	2010年	合 計
		平成18年	平成19年	平成20年	平成21年	平成22年	
総 数	合計	19,728	20,118	19,519	19,793	19,975	99,133
	男	10,569	10,873	10,394	10,542	10,398	52,776
	女	9,159	9,245	9,125	9,251	9,577	46,357
内 科	合計	26	45	138	245	230	684
	男	15	24	74	139	110	362
	女	11	21	64	106	120	322
内 科 (糖尿)	合計	431	397	429	436	448	2,141
	男	241	215	221	234	251	1,162
	女	190	182	208	202	197	979
内 科 (血液)	合計	526	482	486	574	634	2,702
	男	293	278	239	333	362	1,505
	女	233	204	247	241	272	1,197
内 科 (腎臓)	合計	320	369	327	348	415	1,779
	男	155	189	163	187	205	899
	女	165	180	164	161	210	880
内 科 (免疫)	合計	96	73	46	40	60	315
	男	26	28	11	12	16	93
	女	70	45	35	28	44	222
呼 吸 器 科	合計	1,640	2,055	1,442	1,313	1,295	7,745
	男	1,155	1,446	954	910	866	5,331
	女	485	609	488	403	429	2,414
外 科	合計	2,179	2,519	2,178	2,095	2,120	11,091
	男	1,193	1,367	1,201	1,117	1,141	6,019
	女	986	1,152	977	978	979	5,072
小 児 外 科	合計	288	251	280	246	219	1,284
	男	181	163	176	152	129	801
	女	107	88	104	94	90	483
皮 膚 科	合計	145	123	127	139	142	676
	男	77	60	68	85	72	362
	女	68	63	59	54	70	314
歯 科	合計	107	93	91	87	112	490
	男	63	52	45	51	54	265
	女	44	41	46	36	58	225
整 形 外 科	合計	993	1,022	1,081	1,137	976	5,209
	男	429	422	389	445	395	2,080
	女	564	600	692	692	581	3,129
形 成 外 科	合計	212	180	200	207	203	1,002
	男	90	103	92	113	100	498
	女	122	77	108	94	103	504
産 婦 人 科	合計	1,530	1,499	1,567	1,773	1,871	8,240
	男	-	-	-	-	-	0
	女	1,530	1,499	1,567	1,773	1,871	8,240
小 児 科	合計	2,276	2,072	1,898	1,753	1,868	9,867
	男	1,289	1,193	1,086	989	1,089	5,646
	女	987	879	812	764	779	4,221
眼 科	合計	986	1,050	1,090	1,024	1,009	5,159
	男	410	434	452	444	436	2,176
	女	576	616	638	580	573	2,983
耳 鼻 咽 喉 科	合計	1,084	1,071	1,116	1,291	1,144	5,706
	男	575	573	604	705	584	3,041
	女	509	498	512	586	560	2,665
泌 尿 器 科	合計	853	839	913	934	928	4,467
	男	638	643	725	750	745	3,501
	女	215	196	188	184	183	966
精 神 神 経 科	合計	138	138	123	110	126	635
	男	44	40	32	34	39	189
	女	94	98	91	76	87	446
消 化 器 科	合計	3,058	3,266	3,438	3,324	3,406	16,492
	男	1,953	2,084	2,227	2,083	2,093	10,440
	女	1,105	1,182	1,211	1,241	1,313	6,052
脳 神 経 外 科	合計	547	548	466	410	375	2,346
	男	317	301	244	238	210	1,310
	女	230	247	222	172	165	1,036
心 臓 血 管 外	合計	196	149	178	144	137	804
	男	130	100	128	90	87	535
	女	66	49	50	54	50	269
放 射 線 科	合計	-	-	-	-	-	0
	男	-	-	-	-	-	0
	女	-	-	-	-	-	0
神 経 内 科	合計	477	354	336	334	339	1,840
	男	241	172	192	169	171	945
	女	236	182	144	165	168	895
呼 吸 器 外 科	合計	435	422	313	341	391	1,902
	男	307	278	233	209	216	1,243
	女	128	144	80	132	175	659
循 環 器 科	合計	1,185	1,101	1,256	1,488	1,527	6,557
	男	747	708	838	1,053	1,027	4,373
	女	438	393	418	435	500	2,184

IX. 入院診療録の貸出状況

【2006年～2010年】入院カルテ貸出件数

対象期間（1月～12月）

（件）

	外 来	再入院	研 究	書類作成	医 事	法 律	その他	総 数
2006年(平成18年)	4,579	707	1,787	6,298	1,240	50	1,557	16,218
2007年(平成19年)	3,103	399	346	5,410	1,520	2	829	11,609
2008年(平成20年)	3,941	600	905	5,440	2,389	45	1,469	14,789
2009年(平成21年)	4,279	461	863	4,965	1,358	18	1,429	13,373
2010年(平成22年)	4,635	433	937	5,638	585	20	1,712	13,960

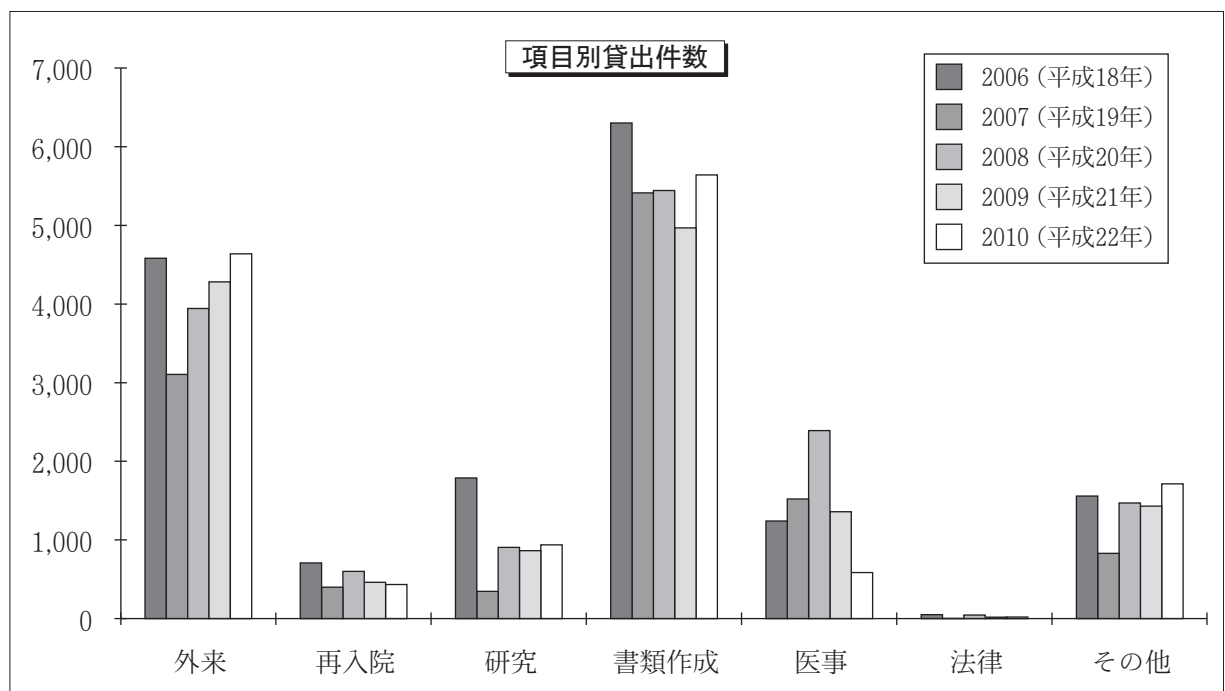
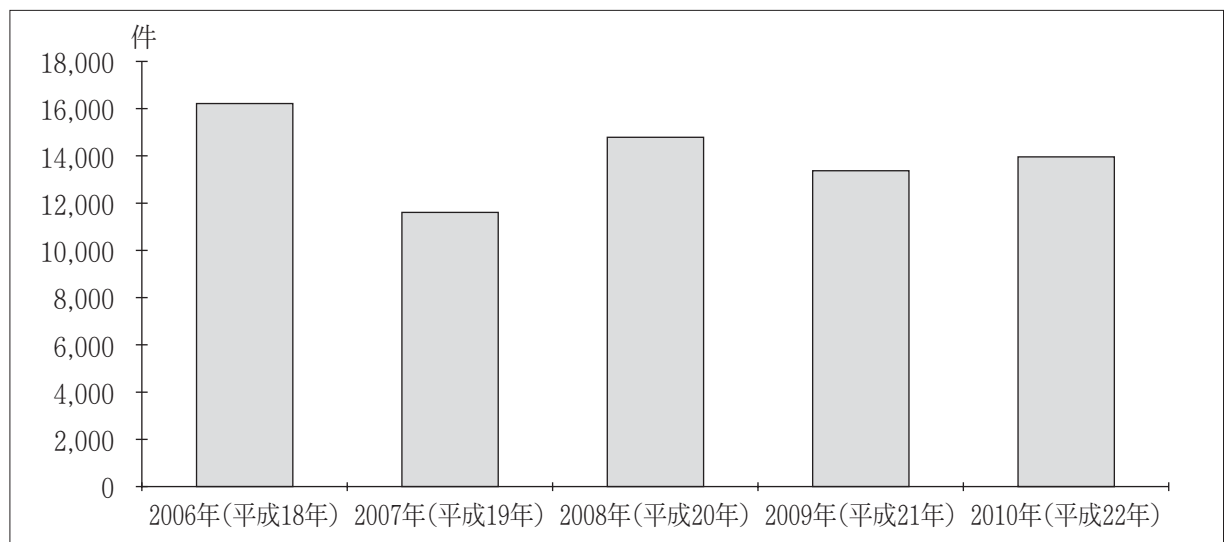

退 院 患 者 統 計

平成22年(2010年) 第7卷

発行日 平成 24 年 5 月

発行者 大阪赤十字病院

〒543-8555

大阪市天王寺区筆ヶ崎町5-30

TEL (06) 6 7 7 4 - 5 1 1 1

編 集 診療情報管理室

