

退 院 患 者 統 計

平成21年（2009年）第6卷

自 平成21年1月1日
至 平成21年12月31日

分類及び集計方法

1. 本統計資料は、平成19年1月1日～平成19年12月31日までに当院で退院した患者（人間ドッグを除く）を対象としたものである。
2. データは、退院時要約、院内がん登録より収集したものであり、該当する数値のみ形上されている。
3. 疾病分類は、厚生労働省大臣官房統計調査部編集『疾病・傷害および死因統計分類提要 ICD-10（2003年版）準拠』に基づいている。
4. 手術分類は、日本病院会診療情報管理士教育委員会が編集された『ICD-9-CM 手術および処置の分類』に基づいている。
5. 疾病に関する資料は主病名、手術に関する資料は主手術を用いた。

退院患者医療行為概要

	平成17年	平成18年	平成19年	平成20年	平成21年
病 床 数	883	874	874	870	870
退 院 患 者 数	17,861	19,728	20,118	19,519	19,793
病 床 利 用 数	90.8	91.0	89.7	87.6	85.4
平均在院日数	16.2	15.0	14.1	14.3	14.0
救急入院患者数	1,430	1,493	1,566	1,626	1,694
死亡退院患者数	681	535	469	513	583
48時間未満死亡数	7	39	46	110	148
48時間以後死亡数	674	496	423	403	435
死 亡 率 (粗率)	3.8	2.7	2.3	2.6	2.9
死 亡 率 (精率)	3.8	2.5	2.1	2.1	2.2
剖 検 数	32	53	29	29	26
剖 検 率	4.7	9.9	6.2	5.7	4.5
分 娩 数	534	591	674	615	722
手 術 件 数	7,169	8,591	8,838	9,295	9,917
病理組織検査件数	10,634	11,451	12,222	12,811	12,983
麻 酔 件 数	9,344	10,359	10,521	11,149	11,470
麻酔全麻件数	1,953	2,867	2,710	2,904	3,010
悪性新生物初発患者数 (退院のみ)	1,490	1,566	1,690	1,812	1,954

目 次

I. 退院患者に関する統計

1. 診療科別・退院患者数・平均在院日数	1
2. 診療科別・死亡・剖検数	2
3. 月別（退院・死亡）患者数	3
4. 診療科別・月別・退院患者数	4
5. 診療科別・年齢別・退院患者数	6
6. 年齢別・性別・退院患者数	8
7. 診療圏別・退院患者数	9
8. 診療圏別・上位患者（1～10位）	10

II. 疾病に関する統計

1. 科別上位疾病（1～10位）	11
2. 科別死亡患者上位疾病（1～10位）	16
3. 疾病別（大分類）・退院患者数（分布）	20
4. 年齢別・性別・退院患者数（全科）	22
5. 年齢別・性別・退院患者数（各科）	24

III. 新生物に関する統計

1. 上位疾病小分類別・退院患者数（1～15位）	73
2. 疾病別（中分類）・診療科別・退院患者数	74
3. 在院期間別（中分類）・退院患者数	76
4. 年齢別（中分類）・退院患者数	78
5. 在院期間別（中分類）・死亡患者数	80
6. 年齢別（中分類）・死亡患者数	82

IV. 手術に関する統計

1. 診療科別（大分類）・統計表	84
2. 年齢別（大分類）・統計表	86

V. 死亡退院患者数に関する統計

1. ICD大分類別・性別・死亡退院患者数	88
2. 死亡退院患者ICD大分類別構成比	89
3. 死亡退院上位疾病患者数	89

VI. 分娩に関する統計

1. 初産・経産別年齢別分娩件数	90
2. 単多胎別・在胎期間別・分娩数	91
3. 分娩時年齢階層別・帝王切開件数	92
4. 体重別・新生児数	93

VII. 院内がん登録・諸統計	
1. 院内がん登録・月別初発別腫瘍件数	94
2. 院内がん登録・年齢階層別腫瘍件数	94
3. 院内がん登録・性別腫瘍件数・割合	94
4. 院内がん登録・原発部位別腫瘍数・割合	95
5. 院内がん登録・原発主要 5 部位腫瘍数・割合	96
6. 院内がん登録・原発主要 5 部位病期分類別腫瘍数・割合	96
VIII. 入院診療録管理冊数	97
IX. 入院診療録の貸出状況	98

I. 退院患者に関する統計

1. 診療科別・退院患者数・平均在院日数

科 別	性別・患者数・在院日数			男	女	在院日数
	男	女	合 計			
総 数	10,542	9,251	19,793	14.5	13.4	14.0
内 科	139	106	245	2.3	3.8	2.9
内 科 (糖 尿)	234	202	436	17.5	16.9	17.2
内 科 (血 液)	333	241	574	37.5	39.6	38.4
内 科 (腎 臓)	187	161	348	20.3	17.3	18.9
内 科 (免 疫)	12	28	40	19.7	26.8	24.7
呼 吸 器 科	910	403	1,313	17.9	18.0	17.9
外 科	1,117	978	2,095	19.0	13.8	16.6
小 児 外 科	152	94	246	4.3	4.4	4.3
皮 膚 科	85	54	139	12.9	12.7	12.8
歯 科	51	36	87	14.1	15.6	14.7
整 形 外 科	445	692	1,137	14.7	18.0	16.7
形 成 外 科	113	94	207	15.2	12.0	13.8
産 婦 人 科	--	1,773	1,773	--	8.9	8.9
小 児 科	989	764	1,753	7.4	7.2	7.4
眼 科	444	580	1,024	8.1	7.8	7.9
耳 鼻 咽 喉 科	705	586	1,291	14.5	10.6	12.7
泌 尿 器 科	750	184	934	10.0	11.7	10.3
精 神 神 経 科	34	76	110	108.9	59.8	75.0
消 化 器 科	2,083	1,241	3,324	11.9	12.5	12.1
脳 神 経 外 科	238	172	410	29.2	24.0	27.0
心 臓 血 管 外	90	54	144	35.6	33.0	34.7
神 経 内 科	169	165	334	24.2	24.9	24.5
呼 吸 器 外 科	209	132	341	14.9	15.1	15.0
循 環 器 科	1,053	435	1,488	8.5	10.1	8.9

※ 患者数は延数とし、転科は除く

2. 診療科別・死亡・剖検数

科 別	死亡・剖検数			総 数			死 亡			剖 検			剖 検 率 (%)		
	男	女	合計	男	女	合計	男	女	合計	男	女	合計			
総 数	10,542	9,251	19,793	480	272	752	17	10	26	3.5	3.7	3.6			
内 科	139	106	245	89	54	143	3	1	4	3.4	1.9	2.8			
内科（糖尿）	234	202	436		2	2									
内科（血液）	333	241	574	42	29	71	1	2	3	2.4	6.9	4.2			
内科（腎臓）	187	161	348	1	3	4									
内科（免疫）	12	28	40		2	2									
呼 吸 器 科	910	403	1,313	96	30	126	5	2	7	5.2	6.7	5.6			
外 科	1,117	978	2,095	55	37	92	2		2	3.6		2.2			
小 児 外 科	152	94	246												
皮 膚 科	85	54	139												
歯 科	51	36	87												
整 形 外 科	445	692	1,137	2	2	4									
形 成 外 科	113	94	207	1		1									
産 婦 人 科	--	1,773	1,773		13	13		1	1		7.7	7.7			
小 児 科	989	764	1,753		4	4									
眼 科	444	580	1,024												
耳 鼻 咽 喉 科	705	586	1,291	6	1	7									
泌 尿 器 科	750	184	934	14	6	20	1		1	7.1		5.0			
精 神 神 経 科	34	76	110	2	1	3									
消 化 器 科	2,083	1,241	3,324	108	58	166		3	3		5.2	1.8			
脳 神 経 外 科	238	172	410	17	10	27									
心 臓 血 管 外	90	54	144	8	3	11									
神 経 内 科	169	165	334	6	5	11	2	1	3	33.3	20.0	27.3			
呼 吸 器 外 科	209	132	341	8	1	9									
循 環 器 科	1,053	435	1,488	25	11	36	2		2	8.0		5.6			

3. 月別（退院・死亡）患者数

【3-1. 月別退院患者数】

(人)

月別 性別	1月	2月	3月	4月	5月	6月	7月	8月	9月	10月	11月	12月	総数
男	773	865	946	889	796	831	951	905	836	861	881	1,008	10,542
女	623	731	792	810	717	820	846	773	739	773	773	854	9,251
合計	1,396	1,596	1,738	1,699	1,513	1,651	1,797	1,678	1,575	1,634	1,654	1,862	19,793

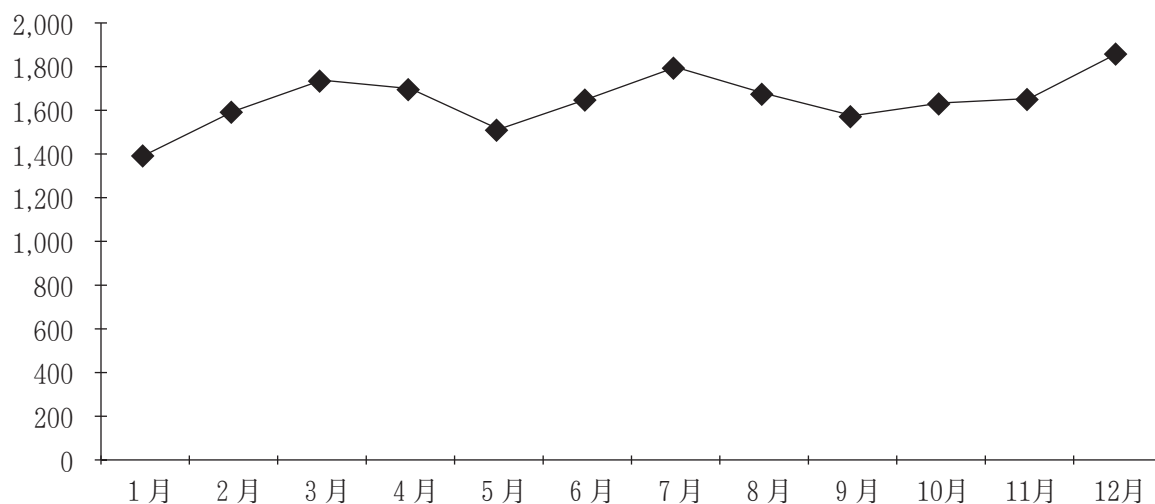

【3-2. 月別死亡患者数】

(人)

月別 性別	1月	2月	3月	4月	5月	6月	7月	8月	9月	10月	11月	12月	総数
男	56	39	43	26	45	29	33	39	45	38	40	47	480
女	28	20	23	25	28	23	26	19	22	17	21	20	272
合計	84	59	66	51	73	52	59	58	67	55	61	67	752

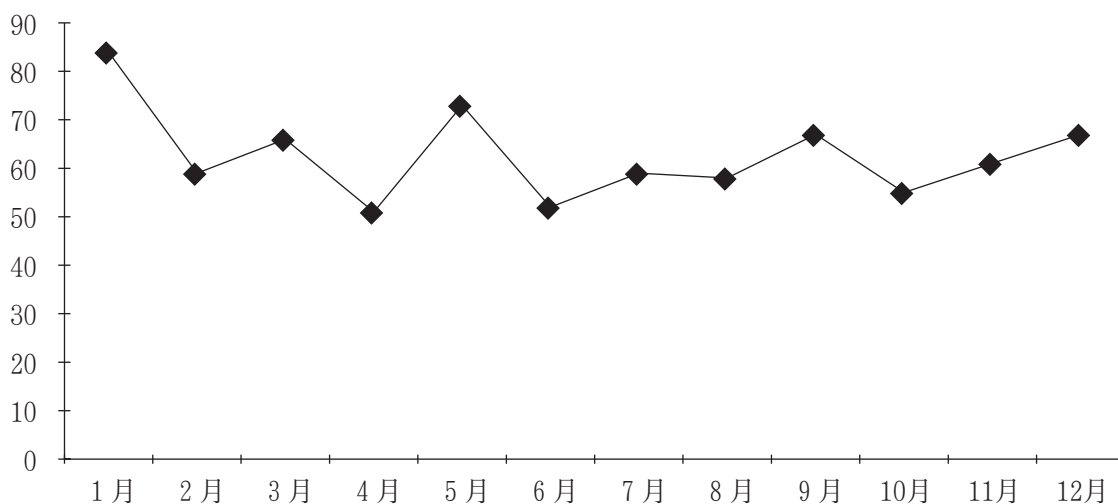

4. 診療科別・月別・退院患者数

診療科	月		総 数	構成比(%)	1月	2月	3月	4月
総 数	合計		19,793	100.0	1,396	1,596	1,738	1,699
	男		10,542	53.3	773	865	946	889
	女		9,251	46.7	623	731	792	810
内 科	合計		245	1.2	28	15	20	19
	男		139	1.3	20	4	16	4
	女		106	1.1	8	11	4	15
内科(糖尿)	合計		436	2.2	23	39	42	40
	男		234	2.2	10	20	19	19
	女		202	2.2	13	19	23	21
内科(血液)	合計		574	2.9	37	49	48	54
	男		333	3.2	21	32	26	35
	女		241	2.6	16	17	22	19
内科(腎臓)	合計		348	1.8	25	24	24	28
	男		187	1.8	18	16	13	19
	女		161	1.7	7	8	11	9
内科(免疫)	合計		40	0.2	1	5	1	-
	男		12	0.1	-	-	-	-
	女		28	0.3	1	5	1	-
呼吸器科	合計		1,313	6.6	110	101	101	100
	男		910	8.6	84	74	79	61
	女		403	4.4	26	27	22	39
外 科	合計		2,095	10.6	137	155	182	155
	男		1,117	10.6	77	97	104	82
	女		978	10.6	60	58	78	73
小児外科	合計		246	1.2	21	25	17	21
	男		152	1.4	12	14	13	8
	女		94	1.0	9	11	4	13
皮 膚 科	合計		139	0.7	9	8	19	12
	男		85	0.8	5	5	11	7
	女		54	0.6	4	3	8	5
歯 科	合計		87	0.4	2	11	5	5
	男		51	0.5	1	6	5	4
	女		36	0.4	1	5	-	1
整形外科	合計		1,137	5.7	75	96	116	89
	男		445	4.2	31	34	49	36
	女		692	7.5	44	62	67	53
形成外科	合計		207	1.0	12	15	22	17
	男		113	1.1	8	9	11	7
	女		94	1.0	4	6	11	10
産婦人科	合計		1,773	9.0	132	134	143	145
	男		-	-	-	-	-	-
	女		1,773	19.2	132	134	143	145
小 児 科	合計		1,753	8.9	128	140	152	168
	男		989	9.4	68	80	83	99
	女		764	8.3	60	60	69	69
眼 科	合計		1,024	5.2	65	95	92	95
	男		444	4.2	33	48	44	35
	女		580	6.3	32	47	48	60
耳鼻咽喉科	合計		1,291	6.5	79	103	119	122
	男		705	6.7	45	53	66	63
	女		586	6.3	34	50	53	59
泌尿器科	合計		934	4.7	70	84	91	76
	男		750	7.1	58	72	74	60
	女		184	2.0	12	12	17	16
精神神経科	合計		110	0.6	12	8	13	6
	男		34	0.3	7	4	2	2
	女		76	0.8	5	4	11	4
消化器科	合計		3,324	16.8	254	270	281	293
	男		2,083	19.8	165	163	172	187
	女		1,241	13.4	89	107	109	106
脳神経外科	合計		410	2.1	28	39	37	46
	男		238	2.3	14	23	22	29
	女		172	1.9	14	16	15	17
心臓血管外	合計		144	0.7	14	15	13	6
	男		90	0.9	12	10	7	3
	女		54	0.6	2	5	6	3
神経内科	合計		334	1.7	17	26	28	30
	男		169	1.6	9	10	12	13
	女		165	1.8	8	16	16	17
呼吸器外科	合計		341	1.7	17	24	33	24
	男		209	2.0	9	15	25	15
	女		132	1.4	8	9	8	9
循環器科	合計		1,488	7.5	100	115	139	148
	男		1,053	10.0	66	76	93	101
	女		435	4.7	34	39	46	47

※ 転科除く

5月	6月	7月	8月	9月	10月	11月	12月
1,513	1,651	1,797	1,678	1,575	1,634	1,654	1,862
796	831	951	905	836	861	881	1,008
717	820	846	773	739	773	773	854
20	19	19	16	24	13	23	29
9	13	9	8	13	9	16	18
11	6	10	8	11	4	7	11
29	43	40	40	39	28	41	32
14	27	23	25	21	17	22	17
15	16	17	15	18	11	19	15
39	52	57	41	41	38	49	69
22	25	36	23	24	20	30	39
17	27	21	18	17	18	19	30
35	26	34	33	18	30	31	40
21	11	11	15	7	17	14	25
14	15	23	18	11	13	17	15
3	2	5	4	5	5	3	6
-	-	2	1	3	2	3	1
3	2	3	3	2	3	-	5
117	105	111	103	114	120	118	113
84	63	76	78	79	79	75	78
33	42	35	25	35	41	43	35
186	176	193	171	170	184	174	212
83	89	101	94	89	86	98	117
103	87	92	77	81	98	76	95
19	18	24	26	26	17	16	16
17	8	17	15	16	13	10	9
2	10	7	11	10	4	6	7
12	6	13	16	16	10	8	10
9	5	7	10	9	5	5	7
3	1	6	6	7	5	3	3
6	10	9	9	6	11	4	9
4	3	7	3	4	6	2	6
2	7	2	6	2	5	2	3
76	106	96	103	87	98	101	94
30	33	30	42	36	45	38	41
46	73	66	61	51	53	63	53
13	18	15	26	24	13	17	15
8	6	9	16	15	9	6	9
5	12	6	10	9	4	11	6
138	154	171	160	151	155	147	143
-	-	-	-	-	-	-	-
138	154	171	160	151	155	147	143
171	125	150	113	120	137	166	183
87	69	82	68	76	71	103	103
84	56	68	45	44	66	63	80
58	91	100	96	57	92	82	101
24	41	45	41	23	30	39	41
34	50	55	55	34	62	43	60
90	115	111	125	113	95	102	117
50	57	60	72	60	56	55	68
40	58	51	53	53	39	47	49
67	72	95	76	73	81	70	79
49	60	71	63	58	61	58	66
18	12	24	13	15	20	12	13
4	12	9	9	6	11	15	5
-	2	3	4	1	3	6	-
4	10	6	5	5	8	9	5
231	277	297	286	272	249	277	337
143	173	188	180	161	161	173	217
88	104	109	106	111	88	104	120
30	29	33	29	37	30	34	38
20	15	21	14	19	17	21	23
10	14	12	15	18	13	13	15
11	18	13	12	11	9	9	13
7	11	9	7	5	8	4	7
4	7	4	5	6	1	5	6
22	32	31	26	32	26	26	38
13	18	16	16	17	12	14	19
9	14	15	10	15	14	12	19
26	25	37	29	31	29	33	33
18	14	22	20	20	20	13	18
8	11	15	9	11	9	20	15
110	120	134	129	102	153	108	130
84	88	106	90	80	114	76	79
26	32	28	39	22	39	32	51

5. 診療科別・年齢別・退院患者数

診療科	年 齢		総 数	構成比(%)	平均年齢	0-28日	29日-11月	1-4歳	5-9歳	10-14歳	15-19歳
総 数	合計		19,793	100.0	56.3	208	389	926	415	230	171
	男		10,542	53.3	57.5	114	226	536	226	151	97
	女		9,251	46.7	55.0	94	163	390	189	79	74
内 科	合計		245	1.2	65.1	1	-	1	-	-	5
	男		139	1.3	63.6	-	-	-	-	-	4
	女		106	1.1	66.9	1	-	1	-	-	1
内科(糖尿)	合計		436	2.2	63.7	-	-	-	-	-	2
	男		234	2.2	62.8	-	-	-	-	-	-
	女		202	2.2	64.9	-	-	-	-	-	2
内科(血液)	合計		574	2.9	63.7	-	-	-	-	-	6
	男		333	3.2	63.7	-	-	-	-	-	5
	女		241	2.6	63.7	-	-	-	-	-	1
内科(腎臓)	合計		348	1.8	62.4	-	-	-	-	-	2
	男		187	1.8	62.7	-	-	-	-	-	1
	女		161	1.7	62.0	-	-	-	-	-	1
内科(免疫)	合計		40	0.2	60.8	-	-	-	-	-	1
	男		12	0.1	64.4	-	-	-	-	-	-
	女		28	0.3	59.2	-	-	-	-	-	1
呼 吸 器 科	合計		1,313	6.6	68.1	-	-	-	-	-	9
	男		910	8.6	68.6	-	-	-	-	-	5
	女		403	4.4	67.1	-	-	-	-	-	4
外 科	合計		2,095	10.6	63.4	-	-	-	-	-	14
	男		1,117	10.6	64.3	-	-	-	-	-	8
	女		978	10.6	62.3	-	-	-	-	-	6
小 児 外 科	合計		246	1.2	3.9	1	49	112	59	20	3
	男		152	1.4	3.9	-	26	78	31	15	1
	女		94	1.0	4.0	1	23	34	28	5	2
皮 膚 科	合計		139	0.7	59.6	-	-	-	-	2	1
	男		85	0.8	58.0	-	-	-	-	2	1
	女		54	0.6	62.2	-	-	-	-	-	-
歯 科	合計		87	0.4	53.8	-	-	4	-	1	1
	男		51	0.5	51.9	-	-	4	-	1	1
	女		36	0.4	56.4	-	-	-	-	-	-
整 形 外 科	合計		1,137	5.7	61.7	-	2	7	15	17	25
	男		445	4.2	55.5	-	2	5	5	10	14
	女		692	7.5	65.7	-	-	2	10	7	11
形 成 外 科	合計		207	1.0	54.2	-	-	9	4	6	4
	男		113	1.1	51.3	-	-	4	3	3	2
	女		94	1.0	57.7	-	-	5	1	3	2
産 婦 人 科	合計		1,773	9.0	42.3	-	-	-	-	2	11
	男		-	-	-	-	-	-	-	-	-
	女		1,773	19.2	42.3	-	-	-	-	2	11
小 児 科	合計		1,753	8.9	3.2	206	334	771	264	140	22
	男		989	9.4	3.1	114	196	432	143	84	13
	女		764	8.3	3.4	92	138	339	121	56	9
眼 科	合計		1,024	5.2	71.1	-	-	-	-	1	2
	男		444	4.2	68.9	-	-	-	-	-	1
	女		580	6.3	72.9	-	-	-	-	1	1
耳鼻咽喉科	合計		1,291	6.5	50.2	-	-	20	65	35	40
	男		705	6.7	48.3	-	-	12	41	31	22
	女		586	6.3	52.4	-	-	8	24	4	18
泌 尿 器 科	合計		934	4.7	69.1	-	-	-	-	2	2
	男		750	7.1	69.2	-	-	-	-	2	2
	女		184	2.0	68.8	-	-	-	-	-	-
精 神 神 経 科	合計		110	0.6	55.9	-	-	-	-	-	-
	男		34	0.3	58.1	-	-	-	-	-	-
	女		76	0.8	54.9	-	-	-	-	-	-
消 化 器 科	合計		3,324	16.8	67.1	-	-	-	-	-	5
	男		2,083	19.8	66.3	-	-	-	-	-	4
	女		1,241	13.4	68.3	-	-	-	-	-	1
脳 神 経 外 科	合計		410	2.1	61.0	-	4	2	8	3	3
	男		238	2.3	61.2	-	2	1	3	2	3
	女		172	1.9	60.7	-	2	1	5	1	-
心 臓 血 管 外	合計		144	0.7	69.7	-	-	-	-	-	-
	男		90	0.9	67.4	-	-	-	-	-	-
	女		54	0.6	73.4	-	-	-	-	-	-
神 経 内 科	合計		334	1.7	64.6	-	-	-	-	-	5
	男		169	1.6	64.8	-	-	-	-	-	2
	女		165	1.8	64.4	-	-	-	-	-	3
呼 吸 器 外 科	合計		341	1.7	64.4	-	-	-	-	1	6
	男		209	2.0	64.3	-	-	-	-	1	6
	女		132	1.4	64.6	-	-	-	-	-	-
循 環 器 科	合計		1,488	7.5	68.9	-	-	-	-	-	2
	男		1,053	10.0	67.6	-	-	-	-	-	2
	女		435	4.7	72.2	-	-	-	-	-	-

※ 転科除く

20-29歳	30-39歳	40-49歳	50-59歳	60-64歳	65-69歳	70-74歳	75-79歳	80-84歳	85-89歳	90歳-
766	1,318	1,237	2,202	1,997	2,568	2,883	2,401	1,354	564	164
234	345	583	1,205	1,247	1,550	1,674	1,360	711	224	59
532	973	654	997	750	1,018	1,209	1,041	643	340	105
14	14	26	24	15	16	32	33	21	25	18
8	7	17	17	13	8	19	18	12	9	7
6	7	9	7	2	8	13	15	9	16	11
4	25	35	83	48	59	82	57	25	13	3
3	10	27	44	32	31	45	29	9	2	2
1	15	8	39	16	28	37	28	16	11	1
21	34	35	67	82	102	96	50	59	14	8
14	13	19	35	52	72	53	33	28	6	3
7	21	16	32	30	30	43	17	31	8	5
15	24	34	48	42	47	51	36	23	21	5
9	9	18	22	25	27	33	20	14	8	1
6	15	16	26	17	20	18	16	9	13	4
4	5	1	4	2	4	4	10	4	1	-
1	2	-	1	-	-	-	7	1	-	-
3	3	1	3	2	4	4	3	3	1	-
19	27	50	121	203	193	245	250	133	49	14
13	11	30	88	139	134	179	181	93	32	5
6	16	20	33	64	59	66	69	40	17	9
58	90	169	357	263	286	381	279	141	50	7
25	32	83	168	168	160	222	153	74	19	5
33	58	86	189	95	126	159	126	67	31	2
1	1	-	-	-	-	-	-	-	-	-
-	1	-	-	-	-	-	-	-	-	-
1	-	-	-	-	-	-	-	-	-	-
12	11	17	15	9	19	18	17	12	4	2
5	8	13	10	5	12	10	12	5	1	1
7	3	4	5	4	7	8	5	7	3	1
10	8	6	11	11	8	12	10	4	-	1
4	3	3	8	9	6	8	3	1	-	-
6	5	3	3	2	2	4	7	3	-	1
41	60	78	120	98	160	207	185	86	31	5
29	41	38	58	47	60	64	51	15	5	1
12	19	40	62	51	100	143	134	71	26	4
11	15	23	20	24	30	33	16	4	4	4
9	12	12	15	13	12	18	5	3	1	1
2	3	11	5	11	18	15	11	11	3	3
334	679	251	176	63	102	83	46	16	9	1
-	-	-	-	-	-	-	-	-	-	-
334	679	251	176	63	102	83	46	16	9	1
8	8	-	-	-	-	-	-	-	-	-
5	2	-	-	-	-	-	-	-	-	-
3	6	-	-	-	-	-	-	-	-	-
5	7	38	80	89	147	222	210	144	57	22
3	5	28	48	36	67	106	71	59	13	7
2	2	10	32	53	80	116	139	85	44	15
93	140	125	210	161	167	121	74	24	13	3
46	92	73	95	80	92	60	45	11	4	1
47	48	52	115	81	75	61	29	13	9	2
11	13	22	101	97	169	190	170	116	34	7
5	7	16	88	75	147	154	128	98	23	5
6	6	6	13	22	22	36	42	18	11	2
12	12	19	15	9	15	10	11	4	3	-
1	6	6	4	3	4	3	4	2	1	-
11	6	13	11	6	11	7	7	2	2	-
42	73	186	434	435	577	583	529	311	120	29
27	42	113	289	307	381	372	327	170	41	10
15	31	73	145	128	196	211	202	141	79	19
15	17	35	43	68	65	64	44	23	12	4
8	8	23	24	42	37	34	33	12	6	-
7	9	12	19	26	28	30	11	11	6	4
1	2	3	14	19	15	39	31	17	3	-
1	2	3	11	14	11	23	19	6	-	-
-	-	-	3	5	4	16	12	11	3	-
18	24	13	38	26	47	49	63	28	18	5
6	12	7	17	18	27	31	29	13	5	2
12	12	6	21	8	20	18	34	15	13	3
9	7	19	41	54	53	90	48	12	1	-
7	4	10	25	22	37	47	42	8	-	-
2	3	9	16	32	16	43	6	4	1	-
8	22	52	180	179	287	271	232	147	82	26
5	16	44	138	147	225	193	150	77	48	8
3	6	8	42	32	62	78	82	70	34	18

6. 年齢別・性別・退院患者数

性別 \ 年齢	0 ～ 28日	29日 ～ 11月	1 ～ 4歳	5 ～ 9歳	10 ～ 14歳	15 ～ 19歳	20 ～ 29歳	30 ～ 39歳	40 ～ 49歳	50 ～ 59歳	60 ～ 64歳	65 ～ 69歳	70 ～ 74歳	75 ～ 79歳	80 ～ 84歳	85 ～ 89歳	90歳 以上	総数 (人)
男	114	226	536	226	151	97	234	345	583	1,205	1,247	1,550	1,674	1,360	711	224	59	10,542
女	94	163	390	189	79	74	532	973	654	997	750	1,018	1,209	1,041	643	340	105	9,251
合計	208	389	926	415	230	171	766	1,318	1,237	2,202	1,997	2,568	2,883	2,401	1,354	564	164	19,793

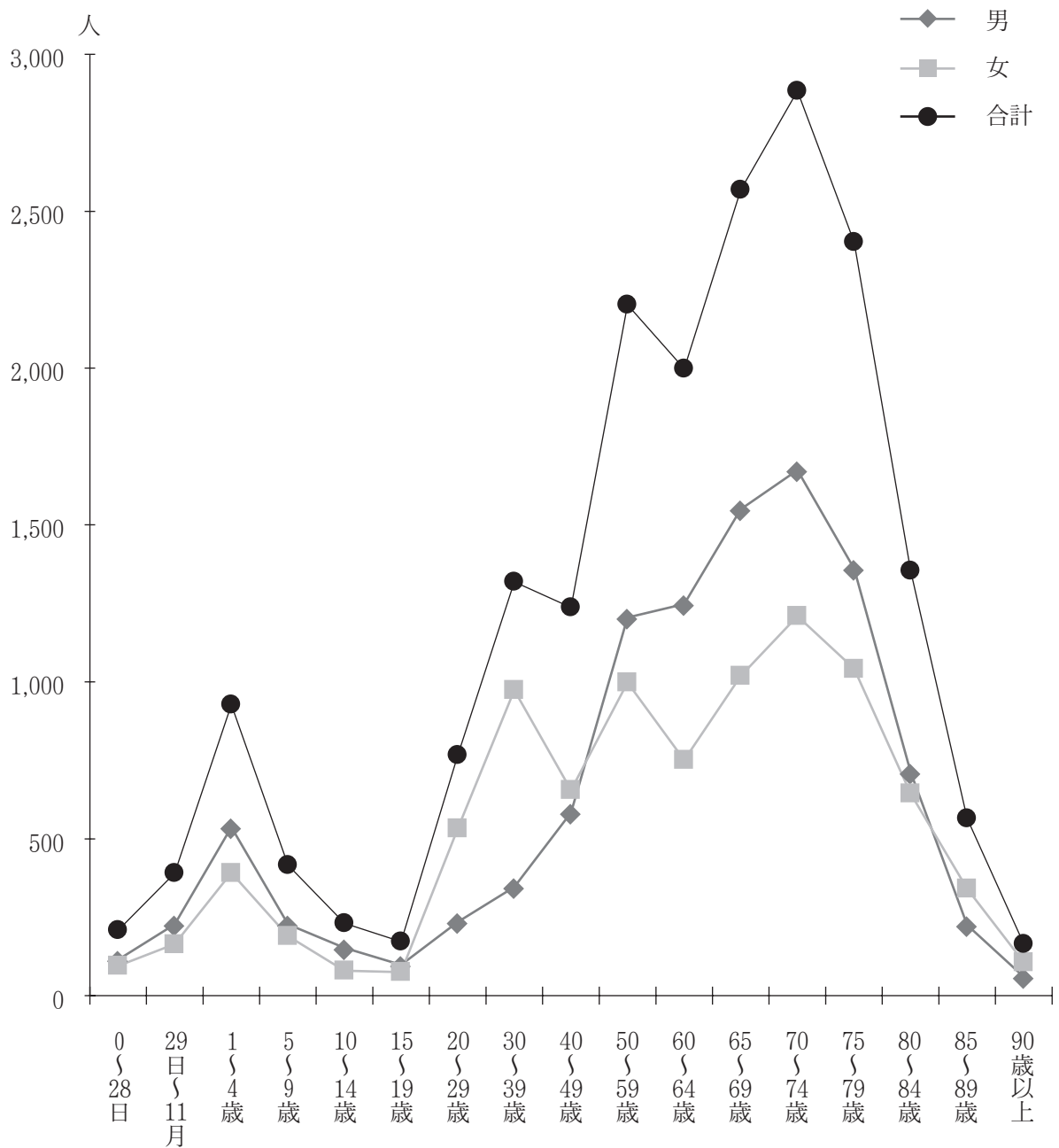

7. 診療圏別・退院患者数

	患者数		構成比(%)		患者数		構成比(%)	
	診療圏	患者数			診療圏	患者数		
	総 数	19,793	100.0					
大 阪 市	都 島 区	68	0.3	大 阪 府	八 尾 市	1,646	8.3	
	福 島 区	32	0.2		泉 佐 野 市	12	0.1	
	此 花 区	40	0.2		富 田 林 市	34	0.2	
	西 区	119	0.6		寝 屋 川 市	54	0.3	
	港 区	113	0.6		河 内 長 野 市	22	0.1	
	大 正 区	122	0.6		松 原 市	90	0.5	
	天 王 寺 区	1,559	7.9		大 東 市	132	0.7	
	浪 速 区	296	1.5		和 泉 市	47	0.2	
	西 淀 川 区	38	0.2		箕 面 市	11	0.1	
	東 淀 川 区	43	0.2		柏 原 市	352	1.8	
	東 成 区	1,560	7.9		羽 曳 野 市	79	0.4	
	生 野 区	3,018	15.2		門 真 市	73	0.4	
	旭 区	45	0.2		摂 津 市	10	0.1	
	城 東 区	364	1.8		高 石 市	33	0.2	
	阿 倍 野 区	417	2.1		藤 井 寺 市	48	0.2	
	住 吉 区	240	1.2		東 大 阪 市	3,485	17.6	
	東 住 吉 区	562	2.8		泉 南 市	5	0.0	
	西 成 区	292	1.5		四 條 畷 市	43	0.2	
	淀 川 区	45	0.2		交 野 市	23	0.1	
	鶴 見 区	151	0.8		大 阪 狭 山 市	13	0.1	
住 之 江 区	153	0.8	阪 南 市	4	0.0			
平 野 区	1,027	5.2	三 島 郡 島 本 町	2	0.0			
北 区	58	0.3	豊 能 郡 豊 能 町	1	0.0			
中 央 区	812	4.1	泉 北 郡 忠 岡 町	5	0.0			
大 阪 府 下	堺 市	252	1.3	下	泉 南 郡 熊 取 町	3	0.0	
	岸 和 田 市	25	0.1		泉 南 郡 岬 町	3	0.0	
	豊 中 市	84	0.4		南 河 内 郡 太 子 町	19	0.1	
	池 田 市	10	0.1		南 河 内 郡 河 南 町	5	0.0	
	吹 田 市	69	0.3		南 河 内 郡 千 早 赤 阪 村	3	0.0	
	泉 大 津 市	21	0.1		近 畿 圏	兵 庫 県	280	1.4
	高 槻 市	23	0.1			奈 良 県	941	4.8
	貝 塚 市	11	0.1			和 歌 山 県	41	0.2
	守 口 市	54	0.3			滋 賀 県	19	0.1
	枚 方 市	71	0.4			京 都 府	101	0.5
茨 木 市	33	0.2	上 記 以 外 の 他 府 県	313	1.6			
			そ の 他 ・ 該 当 な し	14	0.0			

※ 転科除く

8. 診療圏別・上位患者（1～10位）

大阪全域 (人)

東大阪市	3,485
生野区	3,018
八尾市	1,646
東成区	1,560
天王寺区	1,559
平野区	1,027
中央区	812
東住吉区	562
阿倍野区	417
城東区	364

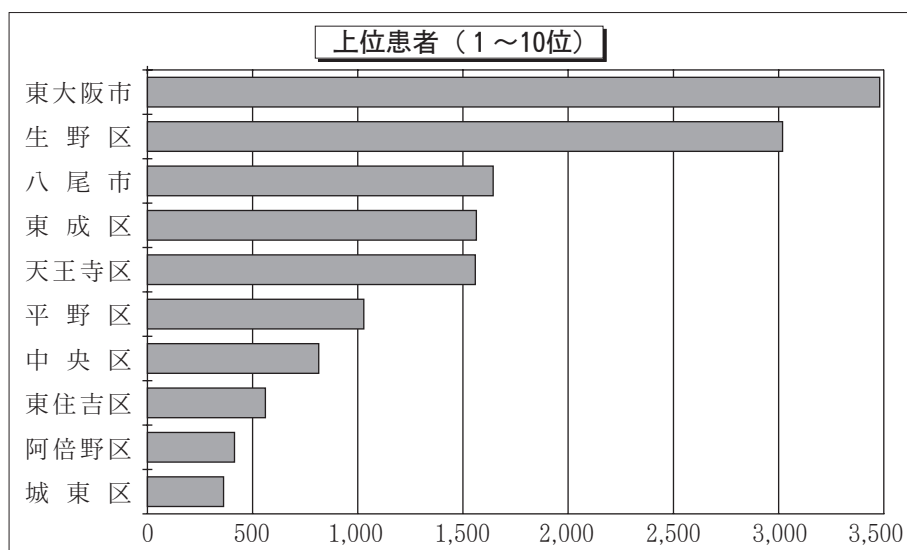

大阪市 (人)

生野区	3,018
東成区	1,560
天王寺区	1,559
平野区	1,027
中央区	812
東住吉区	562
阿倍野区	417
城東区	364
浪速区	296
西成区	292

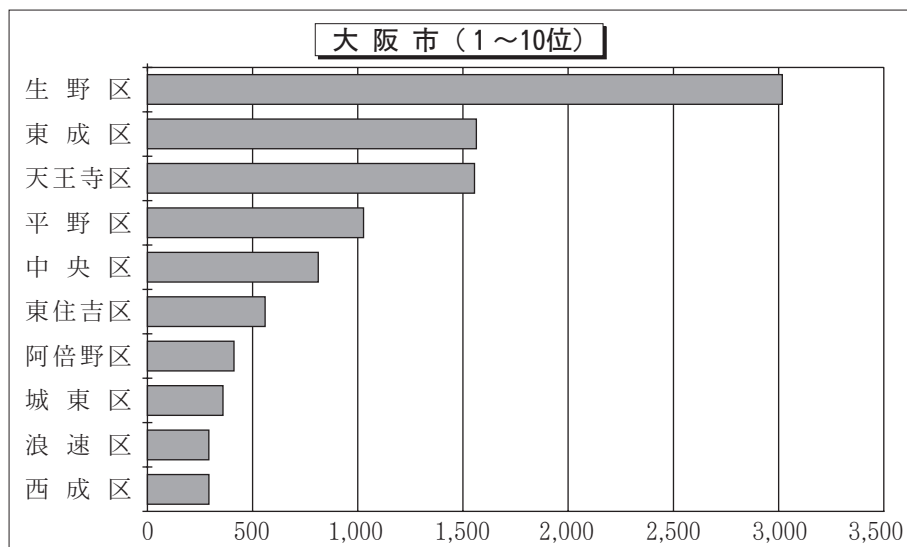

府・他府県 (人)

東大阪市	3,485
八尾市	1,646
奈良県	941
柏原市	352
兵庫県	280
堺市	252
大東市	132
京都府	101
松原市	90
豊中市	84

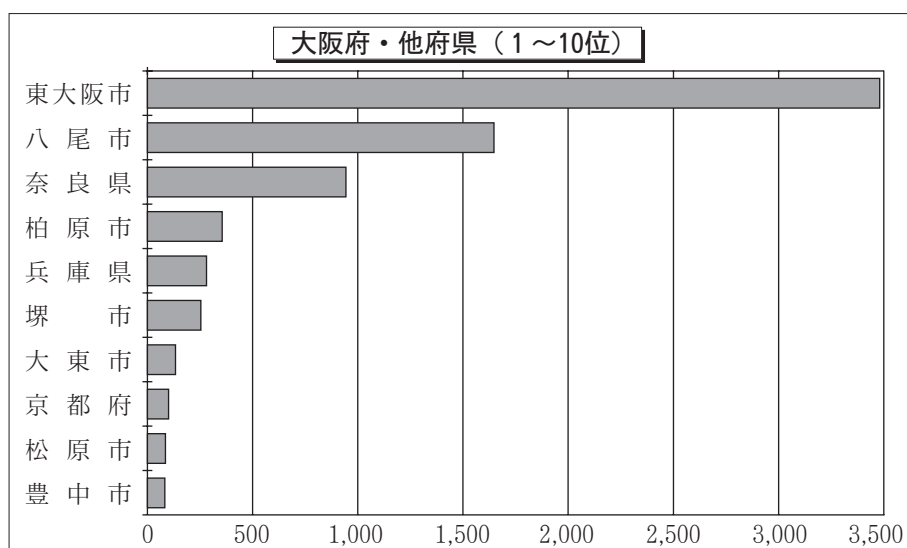

II. 疾病に関する統計

1. 科別上位疾病（1～10位）

科名	順位	コード	分類名	件数	平均在院日数	平均年齢
内科	1	I46	心停止	134	2.5	73.2
	2	T78	有害作用、他に分類されないもの	19	1.8	46.8
	3	T50	利尿薬、その他及び詳細不明の薬物、薬剤及び生物学的製剤による中毒	8	2.1	38.6
	4	T27	気道の熱傷及び腐食	7	2.0	46.4
	5	J96	呼吸不全、他に分類されないもの	6	8.0	74.5
	6	R40	傾眠、昏迷及び昏睡	5	10.2	58.8
	7	E86	体液量減少（症）	4	3.8	85.0
	8	A41	その他の敗血症	3	3.3	66.3
	8	E87	その他の体液、電解質及び酸塩基平衡障害	3	3.0	43.0
	8	H81	前庭機能障害	3	2.7	75.7
糖尿病内科	1	E11	インスリン非依存性糖尿病<NIDDM>	321	17.1	64.0
	2	E10	インスリン依存性糖尿病<IDDM>	19	18.0	48.4
	3	E14	詳細不明の糖尿病	16	20.6	64.1
	4	E16	その他の膵内分泌障害	9	3.8	69.7
	5	E23	下垂体機能低下症及びその他の下垂体障害	7	11.6	53.3
	6	E05	甲状腺中毒症〔甲状腺機能亢進症〕	6	20.8	62.2
	7	E24	クッシング<Cushing>症候群	5	8.6	64.2
	8	E15	非糖尿病性低血糖性昏睡	4	3.8	68.3
	8	E87	その他の体液、電解質及び酸塩基平衡障害	4	7.5	67.5
	10	D44	内分泌腺の性状不詳又は不明の新生物	3	3.7	59.3
血液内科	1	C85	非ホジキン<non-Hodgkin>リンパ腫のその他及び詳細不明の型	171	42.2	65.9
	2	C92	骨髄性白血病	83	49.1	60.6
	3	C90	多発性骨髄腫及び悪性形質細胞性新生物	64	38.0	68.1
	4	D46	骨髄異形成症候群	41	41.3	66.4
	5	C91	リンパ性白血病	40	56.4	58.3
	6	D61	その他の無形成性貧血	21	23.1	69.1
	7	C81	ホジキン<Hodgkin>病	17	39.3	53.6
	7	D69	紫斑病及びその他の出血性病態	17	17.6	57.5
	9	Z52	臓器及び組織の提供者<ドナー>	15	4.6	36.5
	10	C82	ろ胞性〔結節性〕非ホジキン<non-Hodgkin>リンパ腫	10	46.1	65.2
腎臓内科	1	N18	慢性腎不全	129	22.0	67.9
	2	N02	反復性及び持続性血尿	38	6.9	40.9
	3	N04	ネフローゼ症候群	25	26.7	59.2
	4	N05	詳細不明の腎炎症候群	22	19.5	58.6
	5	N10	急性尿細管間質性腎炎	15	10.3	70.2
	6	N17	急性腎不全	10	44.7	68.8
	6	T82	心臓及び血管のプロステーシス、挿入物及び移植片の合併症	10	7.2	71.2
	8	D69	紫斑病及びその他の出血性病態	8	11.0	65.1
	8	N28	腎及び尿管のその他の障害、他に分類されないもの	8	3.8	60.5
	10	M32	全身性エリテマトーデス<紅斑性狼瘡><SLE>	7	26.9	53.4

科名	順位	コード	分類名	件数	平均在院日数	平均年齢
リウマチ・膠原病内科	1	M06	その他の関節リウマチ	9	15.3	58.7
	1	M30	結節性多発（性）動脈炎及び関連病態	9	23.4	77.2
	3	M32	全身性エリテマトーデス<紅斑性狼瘡><SLE>	5	23.2	36.6
	4	M31	その他のえ<壊>死性血管障害	2	42.0	54.5
	4	M33	皮膚（多発性）筋炎	2	32.0	49.5
	4	M34	全身性硬化症	2	56.5	53.0
	7	A41	その他の敗血症	1	12.0	78.0
	7	D72	白血球のその他の障害	1	50.0	26.0
	7	D73	脾疾患	1	40.0	50.0
	7	G62	その他の多発（性）ニューロパチ<シ>-	1	11.0	38.0
呼吸器科	1	C34	気管支及び肺の悪性新生物	766	18.3	69.3
	2	J18	肺炎、病原体不詳	89	19.3	75.5
	3	Z03	疾病及び病態の疑いに対する医学的観察及び評価	55	3.5	68.4
	4	J45	喘息	53	15.6	51.0
	5	J93	気胸	37	9.8	52.6
	6	J84	その他の間質性肺疾患	35	24.7	72.2
	7	J69	固形物及び液状物による肺臓炎	26	23.0	79.8
	8	J46	喘息発作重積状態	24	17.2	51.4
	9	J96	呼吸不全、他に分類されないもの	21	17.6	75.2
	10	J13	肺炎レンサ球菌による肺炎	15	14.7	65.6
外科	1	C16	胃の悪性新生物	280	21.1	66.8
	2	C50	乳房の悪性新生物	242	6.9	58.0
	3	C18	結腸の悪性新生物	210	17.3	66.0
	4	K80	胆石症	148	8.9	61.5
	5	C20	直腸の悪性新生物	144	18.2	66.0
	6	K40	そけい<兎径>ヘルニア	142	5.6	66.5
	7	K56	麻痺性イレウス及び腸閉塞、ヘルニアを伴わないもの	109	20.3	66.0
	8	C15	食道の悪性新生物	89	46.5	67.0
	9	K35	急性虫垂炎	73	8.1	41.7
	10	C22	肝及び肝内胆管の悪性新生物	59	19.1	67.9
小児外科	1	K40	そけい<兎径>ヘルニア	110	3.1	3.1
	2	K42	臍ヘルニア	20	2.9	3.0
	2	Q53	停留精巣<睪丸>	20	2.9	2.1
	4	K35	急性虫垂炎	17	8.0	10.4
	4	N43	精巣<睪丸>水腫及び精液瘤	17	3.1	4.4
	6	D18	血管腫及びリンパ管腫、全ての部位	5	4.0	1.0
	6	K65	腹膜炎	5	11.6	5.8
	8	Q43	腸のその他の先天奇形	4	3.0	0.8
	9	N45	精巣<睪丸>炎及び精巣上体<副睪丸>炎	3	4.3	4.3
	9	Q42	大腸の先天（性）欠損、閉鎖及び狭窄	3	6.3	-
皮膚科	1	B02	帯状疱疹 [帯状ヘルペス]	60	7.5	65.8
	2	L03	蜂巣炎<蜂窩織炎>	26	9.5	57.2
	3	L12	類天疱瘡	7	40.3	70.4
	4	B01	水痘 [鶏痘]	6	6.7	28.8
	5	L20	アトピー性皮膚炎	5	14.4	38.4
	6	L40	乾せん<癬>	4	29.3	73.0
	6	L50	じんま<蕁麻疹>	4	9.5	42.5
	6	L53	その他の紅斑性病態	4	10.8	52.0
	9	A46	丹毒	3	7.0	69.3
	9	L10	天疱瘡	3	24.3	72.0

科名	順位	コード	分類名	件数	平均在院日数	平均年齢
歯科・口腔外科	1	K09	口腔部のう〈嚢〉胞、他に分類されないもの	25	8.7	54.1
	2	S02	頭蓋骨及び顔面骨の骨折	8	26.6	49.6
	3	C03	歯肉の悪性新生物	6	39.2	75.3
	3	K10	顎骨のその他の疾患	6	18.2	75.2
	3	Z47	その他の整形外科的経過観察〈フォローアップ〉ケア	6	6.3	19.0
	6	K07	歯顎顔面（先天）異常〔不正咬合を含む〕	5	12.8	25.2
	7	K00	歯の発育及び萌出の異常	4	9.5	57.5
	7	K04	歯髓及び根尖部歯周組織の疾患	4	8.5	65.0
	9	D16	骨及び関節軟骨の良性新生物	3	8.0	45.0
	9	K12	口内炎及び関連病変	3	12.3	64.0
整形外科	1	M17	膝関節症〔膝の関節症〕	317	20.2	73.3
	2	M48	その他の脊椎障害	159	9.6	68.9
	3	S83	膝の関節及び靭帯の脱臼、捻挫及びストレイン	98	10.0	38.5
	4	M47	脊椎症	93	10.3	64.2
	5	M16	股関節症〔股関節部の関節症〕	62	29.6	68.0
	6	S46	肩及び上腕の筋及び腱の損傷	50	27.5	62.6
	7	S72	大腿骨骨折	36	19.4	71.3
	8	M51	その他の椎間板障害	28	8.8	48.1
	9	Z47	その他の整形外科的経過観察〈フォローアップ〉ケア	25	4.5	29.2
	10	S42	肩及び上腕の骨折	23	7.4	24.0
形成外科	1	I83	下肢の静脈瘤	76	7.3	60.6
	2	C44	皮膚のその他の悪性新生物	19	11.3	73.9
	3	S02	頭蓋骨及び顔面骨の骨折	11	6.4	40.7
	4	C43	皮膚の悪性黒色腫	7	16.4	54.7
	5	E14	詳細不明の糖尿病	6	42.2	67.3
	5	L90	皮膚の萎縮性障害	6	9.8	31.7
	5	Q17	耳のその他の先天奇形	6	9.7	8.2
	8	H02	眼瞼のその他の障害	5	6.4	67.2
	8	L89	じょく〈褥〉瘡性潰瘍	5	50.4	45.2
	8	L98	皮膚及び皮下組織のその他の障害、他に分類されないもの	5	20.2	58.0
産婦人科	1	O80	単胎自然分娩	466	5.9	31.4
	2	C56	卵巣の悪性新生物	193	7.5	59.9
	3	C53	子宮頸（部）の悪性新生物	118	15.2	53.7
	4	D25	子宮平滑筋腫	105	10.1	44.1
	5	C54	子宮体部の悪性新生物	104	7.5	60.9
	6	O47	偽陣痛	91	20.9	31.3
	7	D27	卵巣の良性新生物	84	9.1	45.7
	8	O34	既知の母体骨盤臓器の異常又はその疑いのための母体ケア	63	10.8	34.4
	9	O02	受胎のその他の異常生成物	54	1.1	32.7
	10	O42	前期破水	33	9.0	29.8
小児科	1	J18	肺炎、病原体不詳	284	6.1	3.2
	2	J20	急性気管支炎	147	5.5	2.6
	3	R56	けいれん〈痙攣〉、他に分類されないもの	102	4.2	2.4
	4	A08	ウイルス性及びその他の明示された腸管感染症	92	4.6	2.1
	4	J10	インフルエンザウイルスが分離されたインフルエンザ	92	4.5	5.6
	6	J45	喘息	82	6.0	3.8
	7	P59	その他及び詳細不明の原因による新生児黄疸	64	3.5	—
	8	A09	感染症と推定される下痢及び胃腸炎	60	4.5	2.9
	9	J02	急性咽頭炎	57	4.6	2.5
	10	P07	妊娠期間短縮及び低出産体重に関連する障害、他に分類されないもの	54	35.3	—

科名	順位	コード	分類名	件数	平均在院日数	平均年齢
眼科	1	H25	老人性白内障	408	6.6	74.4
	2	H26	その他の白内障	362	6.8	72.8
	3	H35	その他の網膜障害	70	9.2	68.4
	4	H33	網膜剥離及び裂孔	53	16.8	58.4
	5	H36	他に分類される疾患における網膜の障害	49	10.1	62.2
	6	H40	緑内障	32	10.8	65.0
	7	H43	硝子体の障害	10	8.1	65.1
	8	H02	眼瞼のその他の障害	5	2.2	80.0
	8	H30	網脈絡膜の炎症	5	34.6	47.2
	10	H34	網膜血管閉塞症	4	6.5	72.3
耳鼻咽喉科	1	H71	中耳真珠腫	277	11.4	44.5
	2	H66	化膿性及び詳細不明の中耳炎	230	12.4	55.5
	3	J32	慢性副鼻腔炎	104	6.7	56.0
	4	J35	扁桃及びアデノイドの慢性疾患	71	6.7	17.5
	5	J38	声帯及び喉頭の疾患、他に分類されないもの	60	6.7	56.5
	6	C73	甲状腺の悪性新生物	43	11.3	65.8
	7	C32	喉頭の悪性新生物	34	41.6	69.6
	8	D14	中耳及び呼吸器系の良性新生物	28	4.8	49.5
	9	D11	大唾液腺の良性新生物	26	9.4	56.2
	10	D34	甲状腺の良性新生物	25	9.2	59.1
泌尿器科	1	C67	膀胱の悪性新生物	210	11.8	71.4
	2	C61	前立腺の悪性新生物	169	9.1	71.9
	3	N40	前立腺肥大（症）	142	5.8	69.5
	4	C64	腎盂を除く腎の悪性新生物	48	17.0	63.1
	5	N13	閉塞性尿路疾患及び逆流性尿路疾患	45	7.3	66.3
	6	C66	尿管の悪性新生物	43	18.4	73.7
	6	N20	腎結石及び尿管結石	43	4.5	59.7
	8	N10	急性尿細管間質性腎炎	32	9.5	69.0
	9	C65	腎盂の悪性新生物	28	18.9	70.1
	10	N21	下部尿路結石	15	7.6	71.4
精神神経科	1	F32	うつ病エピソード	28	74.3	63.8
	2	F20	統合失調症	27	86.6	49.3
	3	F31	双極性感情障害<躁うつ病>	9	52.8	53.8
	4	F28	その他の非器質性精神病性障害	6	69.2	53.8
	5	F33	反復性うつ病性障害	4	77.8	52.3
	6	F43	重度ストレスへの反応及び適応障害	3	12.7	32.3
	6	T50	利尿薬、その他及び詳細不明の薬物、薬剤及び生物学的製剤による中毒	3	2.0	49.7
	8	F03	詳細不明の認知症	2	98.5	78.5
	8	F05	せん妄、アルコールその他の精神作用物質によらないもの	2	131.0	75.5
8	F06	脳の損傷及び機能不全並びに身体疾患によるその他の精神障害	2	334.5	62.5	
消化器科	1	C22	肝及び肝内胆管の悪性新生物	824	14.5	70.7
	2	K63	腸のその他の疾患	514	3.4	66.7
	3	C16	胃の悪性新生物	311	12.0	67.8
	4	B18	慢性ウイルス肝炎	118	10.9	57.3
	5	C18	結腸の悪性新生物	106	6.0	67.0
	6	K80	胆石症	97	15.0	69.0
	7	C15	食道の悪性新生物	92	14.7	68.3
	8	K25	胃潰瘍	89	11.5	67.0
	9	I85	食道静脈瘤	87	15.5	65.3
	10	C25	膵の悪性新生物	84	22.3	68.5

科名	順位	コード	分類名	件数	平均在院日数	平均年齢
脳神経外科	1	I63	脳梗塞	52	26.0	67.6
	2	I61	脳内出血	49	26.0	67.1
	3	S06	頭蓋内損傷	47	19.5	51.5
	4	I67	その他の脳血管疾患	41	64.1	60.3
	5	I62	その他の非外傷性頭蓋内出血	32	12.0	73.7
	6	I65	脳実質外動脈の閉塞及び狭窄、脳梗塞に至らなかったもの	28	13.0	67.5
	7	D43	脳及び中枢神経系の性状不詳又は不明の新生物	20	23.7	56.3
	8	I60	くも膜下出血	19	36.7	63.7
	9	I66	脳動脈の閉塞及び狭窄、脳梗塞に至らなかったもの	15	16.7	63.1
	10	C71	脳の悪性新生物	10	56.6	58.7
心臓血管外科	1	I71	大動脈瘤及び解離	46	38.1	71.7
	2	I35	非リウマチ性大動脈弁障害	19	38.4	72.8
	3	I20	狭心症	11	22.5	67.5
	4	I34	非リウマチ性僧帽弁障害	10	22.6	59.2
	5	I70	アテローム<じゅく<粥>状>硬化(症)	8	17.5	71.6
	5	I74	動脈の塞栓症及び血栓症	8	15.3	73.4
	7	I25	慢性虚血性心疾患	7	49.9	65.1
	8	I08	連合弁膜症	5	57.2	68.4
	8	I50	心不全	5	39.8	66.8
8	I72	その他の動脈瘤	5	34.6	76.4	
神経内科	1	I63	脳梗塞	87	26.4	71.6
	2	G31	神経系のその他の変性疾患、他に分類されないもの	23	20.4	70.6
	3	G12	脊髄性筋萎縮症及び関連症候群	22	21.6	65.9
	4	G20	パーキンソン<Parkinson>病	18	27.6	72.8
	5	G90	自律神経系の障害	17	19.8	73.7
	6	G35	多発性硬化症	12	22.8	42.3
	6	G40	てんかん	12	12.8	54.6
	8	G70	重症筋無力症及びその他の神経筋障害	9	30.0	71.7
	8	G91	水頭症	9	14.3	78.7
	10	G61	炎症性多発(性)ニューロパチ<シ>ー	7	26.3	55.0
呼吸器外科	1	C34	気管支及び肺の悪性新生物	204	15.6	68.8
	2	C78	呼吸器及び消化器の続発性悪性新生物	29	10.6	64.9
	3	J93	気胸	23	12.3	38.7
	4	C77	リンパ節の続発性及び部位不明の悪性新生物	11	15.7	71.3
	5	Z03	疾病及び病態の疑いに対する医学的観察及び評価	6	7.8	62.5
	6	C38	心臓、縦隔及び胸膜の悪性新生物	5	6.6	60.8
	6	D15	その他及び部位不明の胸腔内臓器の良性新生物	5	15.6	55.0
	6	D38	中耳、呼吸器及び胸腔内臓器の性状不詳又は不明の新生物	5	14.4	52.6
	6	J18	肺炎、病原体不詳	5	10.2	68.6
	10	C79	その他の部位の続発性悪性新生物	4	21.8	73.5
循環器科	1	I20	狭心症	441	4.7	69.5
	2	I25	慢性虚血性心疾患	320	4.3	67.6
	3	I50	心不全	156	21.2	74.5
	4	I21	急性心筋梗塞	86	15.0	69.4
	5	I70	アテローム<じゅく<粥>状>硬化(症)	85	5.1	68.2
	6	I48	心房細動及び粗動	74	8.6	63.8
	7	I47	発作性頻拍(症)	44	11.0	62.3
	8	I44	房室ブロック及び左脚ブロック	33	14.2	77.7
	9	I49	その他の不整脈	29	18.0	65.9
	10	I42	心筋症	27	12.2	62.9

2. 科別死亡患者上位疾病（1～10位）

科名	順位	コード	分類名	件数	平均在院日数	平均年齢
内科	1	I46	心停止	130	1.3	73.0
	2	J96	呼吸不全、他に分類されないもの	3	8.3	76.3
	3	A41	その他の敗血症	2	4.0	69.0
	3	G93	脳のその他の障害	2	1.5	69.5
	3	K55	腸の血行障害	2	2.0	80.5
	6	D65	播種性血管内凝固症候群 [脱線維素症候群]	1	13.0	79.0
	6	I61	脳内出血	1	2.0	62.0
	6	K72	肝不全、他に分類されないもの	1	1.0	61.0
	6	N18	慢性腎不全	1	1.0	84.0
糖尿病内科	1	E05	甲状腺中毒症 [甲状腺機能亢進症]	1	18.0	77.0
	1	J18	肺炎、病原体不詳	1	96.0	84.0
血液内科	1	C85	非ホジキン<non-Hodgkin>リンパ腫のその他及び詳細不明の型	23	73.1	66.7
	2	C92	骨髄性白血病	14	52.9	63.9
	3	D46	骨髄異形成症候群	9	48.8	68.2
	4	C91	リンパ性白血病	8	46.8	64.6
	5	C90	多発性骨髄腫及び悪性形質細胞性新生物	6	26.8	70.8
	6	J18	肺炎、病原体不詳	2	17.0	76.5
	7	C81	ホジキン<Hodgkin>病	1	116.0	29.0
	7	C83	びまん性非ホジキン<non-Hodgkin>リンパ腫	1	80.0	67.0
	7	C95	細胞型不明の白血病	1	15.0	58.0
	7	D61	その他の無形成性貧血	1	25.0	74.0
腎臓内科	1	N18	慢性腎不全	4	37.3	78.0
リウマチ・膠原病内科	1	A41	その他の敗血症	1	12.0	78.0
	1	M31	その他のえ<壊>死性血管障害	1	37.0	82.0

科名	順位	コード	分類名	件数	平均在院日数	平均年齢
呼吸器科	1	C34	気管支及び肺の悪性新生物	71	32.9	69.9
	2	J18	肺炎、病原体不詳	10	23.1	78.9
	3	J84	その他の間質性肺疾患	9	13.4	76.9
	4	J96	呼吸不全、他に分類されないもの	7	18.0	76.7
	5	J69	固形物及び液状物による肺臓炎	4	30.5	80.8
	6	B44	アスペルギルス症	3	32.3	73.3
	7	A41	その他の敗血症	2	17.0	63.5
	7	C79	その他の部位の続発性悪性新生物	2	36.0	72.5
	7	J15	細菌性肺炎、他に分類されないもの	2	37.5	79.5
	7	J43	肺気腫	2	11.5	63.5
外科	1	C20	直腸の悪性新生物	13	30.9	66.2
	1	C78	呼吸器及び消化器の続発性悪性新生物	13	19.2	70.5
	3	C16	胃の悪性新生物	12	31.5	70.7
	3	C18	結腸の悪性新生物	12	27.3	63.2
	5	C50	乳房の悪性新生物	10	32.3	64.9
	6	C25	膵の悪性新生物	6	14.7	67.2
	7	C15	食道の悪性新生物	2	82.5	69.5
	7	C24	その他及び部位不明の胆道の悪性新生物	2	9.0	77.5
	7	K56	麻痺性イレウス及び腸閉塞、ヘルニアを伴わないもの	2	150.5	73.5
	7	K65	腹膜炎	2	37.5	66.0
整形外科	1	M00	化膿性関節炎	2	77.0	71.0
	2	R02	えく壊>疽、他に分類されないもの	1	5.0	74.0
	2	S72	大腿骨骨折	1	2.0	88.0
形成外科	1	R02	えく壊>疽、他に分類されないもの	1	23.0	89.0
産婦人科	1	C56	卵巣の悪性新生物	7	13.9	65.1
	2	C54	子宮体部の悪性新生物	3	7.3	56.0
	3	C53	子宮頸(部)の悪性新生物	2	11.0	77.0
	4	I46	心停止	1	1.0	82.0
小児科	1	P07	妊娠期間短縮及び低出産体重に関連する障害、他に分類されないもの	2	6.0	
	2	I46	心停止	1	1.0	
	2	Q91	エドワーズ<Edwards>症候群及びパトー<Patau>症候群	1	33.0	

科名	順位	コード	分類名	件数	平均在院日数	平均年齢
耳鼻咽喉科	1	C07	耳下腺の悪性新生物	1	9.0	77.0
	1	C10	中咽頭の悪性新生物	1	126.0	65.0
	1	C31	副鼻腔の悪性新生物	1	43.0	64.0
	1	C32	喉頭の悪性新生物	1	49.0	66.0
	1	C73	甲状腺の悪性新生物	1	6.0	68.0
	1	C78	呼吸器及び消化器の続発性悪性新生物	1	14.0	62.0
	1	J95	処置後呼吸器障害、他に分類されないもの	1	1.0	67.0
泌尿器科	1	C67	膀胱の悪性新生物	6	19.7	76.8
	2	C61	前立腺の悪性新生物	3	17.0	81.7
	3	C65	腎盂の悪性新生物	2	36.0	82.0
	3	C66	尿管の悪性新生物	2	47.5	81.5
	3	I46	心停止	2	1.0	88.5
	6	C22	肝及び肝内胆管の悪性新生物	1	9.0	83.0
	6	C77	リンパ節の続発性及び部位不明の悪性新生物	1	9.0	80.0
	6	C79	その他の部位の続発性悪性新生物	1	7.0	81.0
6	J18	肺炎、病原体不詳	1	6.0	70.0	
6	R57	ショック、他に分類されないもの	1	29.0	88.0	
精神神経科	1	F05	せん妄、アルコールその他の精神作用物質によらないもの	1	60.0	77.0
	1	J15	細菌性肺炎、他に分類されないもの	1	8.0	82.0
	1	N41	前立腺の炎症性疾患	1	125.0	79.0
消化器科	1	C22	肝及び肝内胆管の悪性新生物	62	26.1	70.7
	2	C16	胃の悪性新生物	16	32.3	69.8
	2	C25	膵の悪性新生物	16	25.3	66.9
	4	C15	食道の悪性新生物	7	24.0	73.4
	4	C78	呼吸器及び消化器の続発性悪性新生物	7	18.9	73.9
	6	I85	食道静脈瘤	6	19.5	59.0
	6	K70	アルコール性肝疾患	6	10.7	59.2
	6	K72	肝不全、他に分類されないもの	6	22.8	74.3
	9	C24	その他及び部位不明の胆道の悪性新生物	5	23.2	75.8
	10	A41	その他の敗血症	3	9.7	69.0
脳神経外科	1	I61	脳内出血	6	3.3	71.2
	2	I60	くも膜下出血	5	2.6	60.4
	3	S06	頭蓋内損傷	4	3.0	68.8
	4	C71	脳の悪性新生物	3	118.3	67.7
	5	D43	脳及び中枢神経系の性状不詳又は不明の新生物	2	92.5	70.0
	6	C85	非ホジキン<non-Hodgkin>リンパ腫のその他及び詳細不明の型	1	105.0	74.0
	6	D32	髄膜の良性新生物	1	21.0	62.0
	6	G03	その他及び詳細不明の原因による髄膜炎	1	65.0	43.0
	6	I63	脳梗塞	1	11.0	89.0
6	I65	脳実質外動脈の閉塞及び狭窄、脳梗塞に至らなかったもの	1	46.0	72.0	
心臓血管外科	1	I71	大動脈瘤及び解離	5	78.8	77.4
	2	A41	その他の敗血症	2	63.5	72.5
	2	I50	心不全	2	43.5	67.5
	4	I08	連合弁膜症	1	43.0	72.0
	4	J69	固形物及び液状物による肺臓炎	1	44.0	77.0

科名	順位	コード	分類名	件数	平均在院日数	平均年齢
神経内科	1	G12	脊髄性筋萎縮症及び関連症候群	2	42.0	69.5
	1	J96	呼吸不全、他に分類されないもの	2	3.5	62.0
	3	F03	詳細不明の認知症	1	99.0	72.0
	3	G90	自律神経系の障害	1	2.0	76.0
	3	I50	心不全	1	2.0	78.0
	3	I63	脳梗塞	1	37.0	65.0
	3	I66	脳動脈の閉塞及び狭窄、脳梗塞に至らなかったもの	1	31.0	85.0
	3	J69	固形物及び液状物による肺臓炎	1	29.0	79.0
	3	S72	大腿骨骨折	1	36.0	66.0
呼吸器外科	1	C34	気管支及び肺の悪性新生物	7	29.4	74.7
	2	C78	呼吸器及び消化器の続発性悪性新生物	1	3.0	79.0
	2	C79	その他の部位の続発性悪性新生物	1	19.0	83.0
循環器科	1	I50	心不全	13	34.3	76.0
	2	I21	急性心筋梗塞	6	3.3	79.3
	3	I71	大動脈瘤及び解離	3	2.3	67.7
	3	J69	固形物及び液状物による肺臓炎	3	16.3	81.0
	5	I25	慢性虚血性心疾患	2	6.5	75.0
	6	A41	その他の敗血症	1	14.0	80.0
	6	E85	アミロイドーシス<アミロイド症>	1	15.0	76.0
	6	I20	狭心症	1	26.0	70.0
	6	I35	非リウマチ性大動脈弁障害	1	4.0	93.0
6	I46	心停止	1	24.0	83.0	

3. 疾病別（大分類）・退院患者数

分類 番号	大 分 類	男	女	総 数	構成比 (%)
	総 数	10,542	9,251	19,793	100.0
I	感染症及び寄生虫症	326	266	592	3.0
II	新生物	3,465	2,660	6,125	30.9
III	血液及び造血器の疾患並びに免疫機構の障害	56	88	144	0.7
IV	内分泌、栄養及び代謝疾患	264	228	492	2.5
V	精神及び行動の障害	30	69	99	0.5
VI	神経系の疾患	156	136	292	1.5
VII	眼及び付属器の疾患	444	586	1,030	5.2
VIII	耳及び乳様突起の疾患	279	310	589	3.0
IX	循環器系の疾患	1,550	728	2,278	11.5
X	呼吸器系の疾患	1,018	685	1,703	8.6
X I	消化器系の疾患	1,321	949	2,270	11.5
X II	皮膚及び皮下組織の疾患	100	63	163	0.8
X III	筋骨格系及び結合組織の疾患	296	584	880	4.4
X IV	腎尿路生殖器系の疾患	489	383	872	4.4
X V	妊娠、分娩及び産じょく<褥>	—	907	907	4.6
X VI	周産期に発生した病態	108	95	203	1.0
X VII	先天奇形、変形及び染色体異常	72	55	127	0.6
X VIII	症状、徴候及び異常臨床所見・異常検査所見で他に分類されないもの	153	115	268	1.4
X IX	損傷、中毒及びその他の外因の影響	306	276	582	2.9
X X	傷病及び死亡の外因	—	—	—	—
X X I	健康状態に影響を及ぼす要因及び保健サービスの利用	109	68	177	0.9

※ 転科除く

疾病別（大分類）退院患者分布

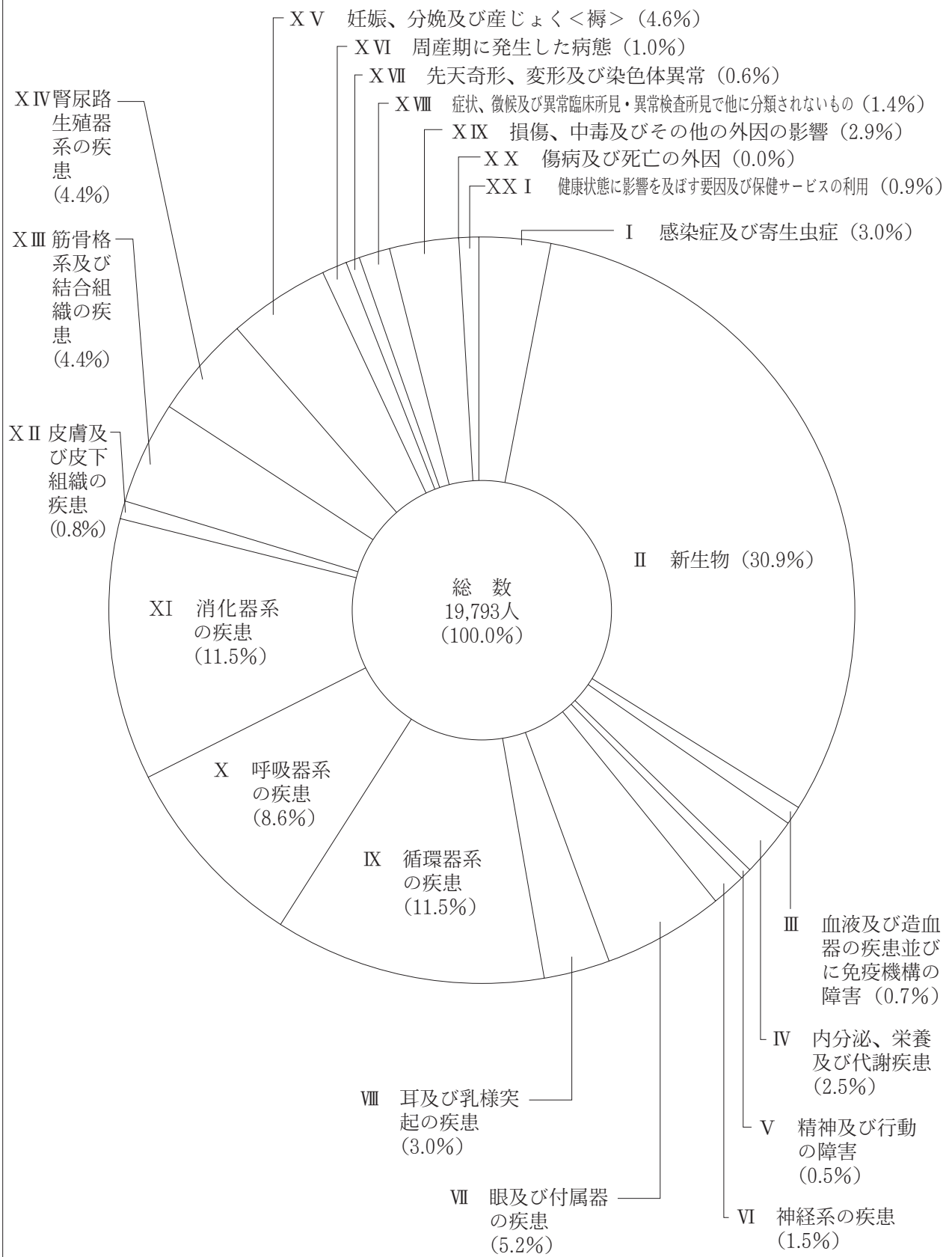

4. 年齢別・性別・退院患者数（全科）

			総数	構成比 (%)	平均年齢	平均在院日数	0-28日	29日-11月	1-4歳	5-9歳	
総数			合計	19,793	100.0	56.3	14.0	208	389	926	415
			男	10,542	53.3	57.5	14.5	114	226	536	226
			女	9,251	46.7	55.0	13.4	94	163	390	189
構成比 (%)			合計	100.0				1.1	2.0	4.7	2.1
			男	100.0				1.1	2.1	5.1	2.1
			女	100.0				1.0	1.8	4.2	2.0
I	感染症及び寄生虫症 (A00~B99)	合計	592	3.0	36.8	10.4	3	44	141	40	
		男	326	3.1	37.5	10.6	1	23	78	20	
		女	266	2.9	36.0	10.0	2	21	63	20	
II	新生物 (C00~D48)	合計	6,125	30.9	65.5	17.7	-	5	12	3	
		男	3,465	32.9	67.2	19.1	-	4	9	2	
		女	2,660	28.8	63.2	15.7	-	1	3	1	
III	血液及び造血器の疾患並びに免疫機構の障害 (D50~D89)	合計	144	0.7	52.1	16.5	1	2	11	9	
		男	56	0.5	53.6	22.0	-	2	4	4	
		女	88	1.0	51.2	13.1	1	-	7	5	
IV	内分泌、栄養及び代謝疾患 (E00~E90)	合計	492	2.5	61.2	16.2	2	1	7	9	
		男	264	2.5	60.6	16.2	2	-	6	4	
		女	228	2.5	62.0	16.2	-	1	1	5	
V	精神及び行動の障害 (F00~F99)	合計	99	0.5	54.5	76.1	-	-	1	-	
		男	30	0.3	55.0	120.5	-	-	-	-	
		女	69	0.7	54.3	56.9	-	-	1	-	
VI	神経系の疾患 (G00~G99)	合計	292	1.5	53.0	20.4	1	3	12	17	
		男	156	1.5	52.8	19.4	-	2	5	9	
		女	136	1.5	53.2	21.5	1	1	7	8	
VII	眼及び付属器の疾患 (H00~H59)	合計	1,030	5.2	70.9	7.9	-	-	1	-	
		男	444	4.2	68.9	8.0	-	-	-	-	
		女	586	6.3	72.4	7.8	-	-	1	-	
VIII	耳及び乳様突起の疾患 (H60~H95)	合計	589	3.0	49.0	11.5	-	-	11	32	
		男	279	2.6	44.7	11.6	-	-	6	21	
		女	310	3.4	52.9	11.5	-	-	5	11	
IX	循環器系の疾患 (I00~I99)	合計	2,278	11.5	68.1	13.6	4	2	-	2	
		男	1,550	14.7	67.0	13.2	2	-	-	-	
		女	728	7.9	70.6	14.4	2	2	-	2	
X	呼吸器系の疾患 (J00~J99)	合計	1,703	8.6	29.0	9.8	6	203	466	159	
		男	1,018	9.7	29.0	9.5	5	128	267	93	
		女	685	7.4	29.0	10.1	1	75	199	66	
XI	消化器系の疾患 (K00~K93)	合計	2,270	11.5	58.8	10.3	2	38	75	47	
		男	1,321	12.5	58.5	10.1	1	21	43	18	
		女	949	10.3	59.2	10.5	1	17	32	29	
XII	皮膚及び皮下組織の疾患 (L00~L99)	合計	163	0.8	45.2	15.3	1	8	11	10	
		男	100	0.9	48.1	14.9	-	3	6	4	
		女	63	0.7	40.7	15.9	1	5	5	6	
XIII	筋骨格系及び結合組織の疾患 (M00~M99)	合計	880	4.4	64.9	18.0	-	7	17	8	
		男	296	2.8	60.5	16.0	-	4	9	3	
		女	584	6.3	67.1	19.1	-	3	8	5	
XIV	腎尿路生殖器系の疾患 (N00~N99)	合計	872	4.4	58.3	11.5	-	13	19	16	
		男	489	4.6	61.2	11.8	-	9	13	13	
		女	383	4.1	54.6	11.0	-	4	6	3	
XV	妊娠、分娩及び産じょく<褥> (O00~O99)	合計	907	4.6	31.8	8.7	-	-	-	-	
		男	-	-	-	-	-	-	-	-	
		女	907	9.8	31.8	8.7	-	-	-	-	
XVI	周産期に発生した病態 (P00~P96)	合計	203	1.0	1.2	14.0	171	24	-	-	
		男	108	1.0	-	12.9	96	12	-	-	
		女	95	1.0	2.6	15.2	75	12	-	-	
XVII	先天奇形、変形及び染色体異常 (Q00~Q99)	合計	127	0.6	20.9	10.0	4	14	32	19	
		男	72	0.7	15.3	7.4	2	6	23	13	
		女	55	0.6	28.3	13.4	2	8	9	6	
XVIII	症状、徴候及び異常臨床所見・異常検査所見で他に分類されないもの (R00~R99)	合計	268	1.4	34.1	10.2	13	14	85	17	
		男	153	1.5	36.1	12.2	5	7	51	7	
		女	115	1.2	31.4	7.6	8	7	34	10	
XIX	損傷、中毒及びその他の外因の影響 (S00~T98)	合計	582	2.9	47.9	13.8	-	10	23	25	
		男	306	2.9	43.1	13.5	-	5	14	14	
		女	276	3.0	53.2	14.2	-	5	9	11	
XX	傷病及び死亡の外因 (V01~Y98)	合計	-	-	-	-	-	-	-	-	
		男	-	-	-	-	-	-	-	-	
		女	-	-	-	-	-	-	-	-	
XXI	健康状態に影響を及ぼす要因及び保健サービスの利用 (Z00~Z99)	合計	177	0.9	55.3	5.7	-	1	2	2	
		男	109	1.0	55.3	4.6	-	-	2	1	
		女	68	0.7	55.5	7.5	-	1	-	1	

※ 転科除く

10-14歳	15-19歳	20-29歳	30-39歳	40-49歳	50-59歳	60-64歳	65-69歳	70-74歳	75-79歳	80-84歳	85-89歳	90歳-
230	171	766	1,318	1,237	2,202	1,997	2,568	2,883	2,401	1,354	564	164
151	97	234	345	583	1,205	1,247	1,550	1,674	1,360	711	224	59
79	74	532	973	654	997	750	1,018	1,209	1,041	643	340	105
1.2	0.9	3.9	6.7	6.2	11.1	10.1	13.0	14.6	12.1	6.8	2.8	0.8
1.4	0.9	2.2	3.3	5.5	11.4	11.8	14.7	15.9	12.9	6.7	2.1	0.6
0.9	0.8	5.8	10.5	7.1	10.8	8.1	11.0	13.1	11.3	7.0	3.7	1.1
15	2	21	24	41	48	42	56	49	29	24	9	4
9	2	10	18	23	18	22	29	31	19	17	6	-
6	-	11	6	18	30	20	27	18	10	7	3	4
7	16	78	189	385	831	844	1,061	1,152	917	458	137	30
6	11	18	50	114	420	526	671	700	587	275	55	17
1	5	60	139	271	411	318	390	452	330	183	82	13
3	2	8	6	8	20	8	10	22	19	12	3	-
1	-	5	-	2	5	4	2	12	8	6	1	-
2	2	3	6	6	15	4	8	10	11	6	2	-
4	2	5	26	37	89	51	64	88	62	21	16	8
2	-	3	11	26	45	33	33	49	32	8	5	5
2	2	2	15	11	44	18	31	39	30	13	11	3
1	1	10	11	16	14	6	15	11	8	2	3	-
1	1	1	5	4	4	2	4	4	2	1	1	-
-	-	9	6	12	10	4	11	7	6	1	2	-
7	5	17	27	15	32	20	33	42	40	15	4	2
6	2	7	16	11	13	12	20	24	20	8	1	-
1	3	10	11	4	19	8	13	18	20	7	3	2
3	2	6	7	39	79	89	148	221	213	143	57	22
-	1	3	5	28	48	36	67	105	72	59	13	7
3	1	3	2	11	31	53	81	116	141	84	44	15
23	16	34	73	54	99	81	75	53	23	13	1	1
21	6	18	49	22	34	29	32	23	12	5	-	1
2	10	16	24	32	65	52	43	30	11	8	1	-
5	2	16	39	104	273	290	395	418	350	216	120	42
-	2	11	29	83	205	227	299	280	225	114	58	15
5	-	5	10	21	68	63	96	138	125	102	62	27
72	38	75	73	76	89	60	79	95	87	67	42	16
46	25	46	33	52	59	42	45	47	53	46	25	6
26	13	29	40	24	30	18	34	48	34	21	17	10
26	22	76	96	166	322	245	268	321	284	191	72	19
18	12	43	45	115	192	169	159	198	165	96	23	3
8	10	33	51	51	130	76	109	123	119	95	49	16
7	4	11	13	15	19	9	18	10	12	7	5	3
3	2	6	9	12	16	6	13	7	7	1	2	3
4	2	5	4	3	3	3	5	3	5	6	3	-
7	5	17	25	29	93	79	136	179	162	82	32	2
2	1	7	16	11	44	37	49	50	44	12	6	1
5	4	10	9	18	49	42	87	129	118	70	26	1
13	4	40	58	84	101	89	112	107	107	65	39	5
10	1	10	8	24	55	56	77	80	68	45	19	1
3	3	30	50	60	46	33	35	27	39	20	20	4
-	7	280	561	59	-	-	-	-	-	-	-	-
-	-	-	-	-	-	-	-	-	-	-	-	-
-	7	280	561	59	-	-	-	-	-	-	-	-
-	-	3	5	-	-	-	-	-	-	-	-	-
-	-	-	-	-	-	-	-	-	-	-	-	-
-	-	3	5	-	-	-	-	-	-	-	-	-
6	7	9	3	5	11	9	2	4	-	2	-	-
3	7	5	3	2	3	2	-	2	-	1	-	-
3	-	4	-	3	8	7	2	2	-	1	-	-
4	5	2	6	12	14	15	12	19	26	8	13	3
2	3	-	3	4	9	13	7	15	16	5	6	-
2	2	2	3	8	5	2	5	4	10	3	7	3
26	24	45	60	72	51	43	61	59	46	21	9	7
20	16	32	38	38	24	24	23	28	18	10	2	-
6	8	13	22	34	27	19	38	31	28	11	7	7
-	-	-	-	-	-	-	-	-	-	-	-	-
-	-	-	-	-	-	-	-	-	-	-	-	-
-	-	-	-	-	-	-	-	-	-	-	-	-
1	7	13	16	20	17	17	23	33	16	7	2	-
1	5	9	7	12	11	7	20	19	12	2	1	-
-	2	4	9	8	6	10	3	14	4	5	1	-

5. 年齢別・性別・退院患者数（内科）

			総数	構成比 (%)	平均年齢	平均在院日数	0-28日	29日-11月	1-4歳	5-9歳	
総数			合計	245	100.0	65.1	2.9	1	-	1	-
			男	139	56.7	63.6	2.3	-	-	-	-
			女	106	43.3	66.9	3.8	1	-	1	-
構成比 (%)			合計	100.0				0.4	-	0.4	-
			男	100.0				-	-	-	-
			女	100.0				0.9	-	0.9	-
I	感染症及び寄生虫症 (A00~B99)	合計	5	2.0	63.4	4.0	-	-	-	-	
		男	2	1.4	69.0	1.5	-	-	-	-	
		女	3	2.8	59.7	5.7	-	-	-	-	
II	新生物 (C00~D48)	合計	1	0.4	49.0	1.0	-	-	-	-	
		男	1	0.7	49.0	1.0	-	-	-	-	
		女	-	-	-	-	-	-	-	-	
III	血液及び造血器の疾患並びに免疫機構の障害 (D50~D89)	合計	1	0.4	79.0	13.0	-	-	-	-	
		男	-	-	-	-	-	-	-	-	
		女	1	0.9	79.0	13.0	-	-	-	-	
IV	内分泌、栄養及び代謝疾患 (E00~E90)	合計	7	2.9	67.0	3.4	-	-	-	-	
		男	3	2.2	83.3	3.0	-	-	-	-	
		女	4	3.8	54.8	3.8	-	-	-	-	
V	精神及び行動の障害 (F00~F99)	合計	1	0.4	59.0	8.0	-	-	-	-	
		男	1	0.7	59.0	8.0	-	-	-	-	
		女	-	-	-	-	-	-	-	-	
VI	神経系の疾患 (G00~G99)	合計	2	0.8	69.5	1.5	-	-	-	-	
		男	1	0.7	71.0	2.0	-	-	-	-	
		女	1	0.9	68.0	1.0	-	-	-	-	
VII	眼及び付属器の疾患 (H00~H59)	合計	-	-	-	-	-	-	-	-	
		男	-	-	-	-	-	-	-	-	
		女	-	-	-	-	-	-	-	-	
VIII	耳及び乳様突起の疾患 (H60~H95)	合計	3	1.2	75.7	2.7	-	-	-	-	
		男	1	0.7	75.0	2.0	-	-	-	-	
		女	2	1.9	76.0	3.0	-	-	-	-	
IX	循環器系の疾患 (I00~I99)	合計	137	55.9	73.1	2.5	1	-	-	-	
		男	86	61.9	70.8	2.2	-	-	-	-	
		女	51	48.1	77.0	3.0	1	-	-	-	
X	呼吸器系の疾患 (J00~J99)	合計	12	4.9	57.8	5.9	-	-	-	-	
		男	7	5.0	42.9	2.7	-	-	-	-	
		女	5	4.7	78.6	10.4	-	-	-	-	
XI	消化器系の疾患 (K00~K93)	合計	6	2.4	65.7	3.0	-	-	-	-	
		男	2	1.4	46.0	2.5	-	-	-	-	
		女	4	3.8	75.5	3.3	-	-	-	-	
XII	皮膚及び皮下組織の疾患 (L00~L99)	合計	1	0.4	43.0	2.0	-	-	-	-	
		男	1	0.7	43.0	2.0	-	-	-	-	
		女	-	-	-	-	-	-	-	-	
XIII	筋骨格系及び結合組織の疾患 (M00~M99)	合計	5	2.0	59.6	3.8	-	-	-	-	
		男	3	2.2	57.7	4.0	-	-	-	-	
		女	2	1.9	62.5	3.5	-	-	-	-	
XIV	腎尿路生殖器系の疾患 (N00~N99)	合計	3	1.2	79.3	2.0	-	-	-	-	
		男	2	1.4	79.0	1.5	-	-	-	-	
		女	1	0.9	80.0	3.0	-	-	-	-	
XV	妊娠、分娩及び産じょく<褥> (O00~O99)	合計	-	-	-	-	-	-	-	-	
		男	-	-	-	-	-	-	-	-	
		女	-	-	-	-	-	-	-	-	
XVI	周産期に発生した病態 (P00~P96)	合計	-	-	-	-	-	-	-	-	
		男	-	-	-	-	-	-	-	-	
		女	-	-	-	-	-	-	-	-	
XVII	先天奇形、変形及び染色体異常 (Q00~Q99)	合計	-	-	-	-	-	-	-	-	
		男	-	-	-	-	-	-	-	-	
		女	-	-	-	-	-	-	-	-	
XVIII	症状、徴候及び異常臨床所見・異常検査所見で他に分類されないもの (R00~R99)	合計	8	3.3	65.9	8.5	-	-	-	-	
		男	2	1.4	73.0	2.0	-	-	-	-	
		女	6	5.7	63.5	10.7	-	-	-	-	
XIX	損傷、中毒及びその他の外因の影響 (S00~T98)	合計	53	21.6	45.1	2.2	-	-	1	-	
		男	27	19.4	44.4	2.4	-	-	-	-	
		女	26	24.5	45.8	2.1	-	-	1	-	
XX	傷病及び死亡の外因 (V01~Y98)	合計	-	-	-	-	-	-	-	-	
		男	-	-	-	-	-	-	-	-	
		女	-	-	-	-	-	-	-	-	
XXI	健康状態に影響を及ぼす要因及び保健サービスの利用 (Z00~Z99)	合計	-	-	-	-	-	-	-	-	
		男	-	-	-	-	-	-	-	-	
		女	-	-	-	-	-	-	-	-	

※ 転科除く

5. 年齢別・性別・退院患者数（糖尿内科）

			総数	構成比 (%)	平均年齢	平均在院日数	0-28日	29日-11月	1-4歳	5-9歳	
総数			合計	436	100.0	63.7	17.2	-	-	-	
			男	234	53.7	62.8	17.5	-	-	-	-
			女	202	46.3	64.9	16.9	-	-	-	-
構成比 (%)			合計	100.0				-	-	-	
			男	100.0				-	-	-	-
			女	100.0				-	-	-	-
I	感染症及び寄生虫症 (A00~B99)	合計	1	0.2	71.0	3.0	-	-	-	-	
		男	1	0.4	71.0	3.0	-	-	-	-	
		女	-	-	-	-	-	-	-	-	
II	新生物 (C00~D48)	合計	3	0.7	59.3	3.7	-	-	-	-	
		男	1	0.4	74.0	4.0	-	-	-	-	
		女	2	1.0	52.0	3.5	-	-	-	-	
III	血液及び造血器の疾患並びに免疫機構の障害 (D50~D89)	合計	-	-	-	-	-	-	-	-	
		男	-	-	-	-	-	-	-	-	
		女	-	-	-	-	-	-	-	-	
IV	内分泌、栄養及び代謝疾患 (E00~E90)	合計	405	92.9	63.5	16.8	-	-	-	-	
		男	216	92.3	62.3	16.9	-	-	-	-	
		女	189	93.6	64.8	16.7	-	-	-	-	
V	精神及び行動の障害 (F00~F99)	合計	-	-	-	-	-	-	-	-	
		男	-	-	-	-	-	-	-	-	
		女	-	-	-	-	-	-	-	-	
VI	神経系の疾患 (G00~G99)	合計	-	-	-	-	-	-	-	-	
		男	-	-	-	-	-	-	-	-	
		女	-	-	-	-	-	-	-	-	
VII	眼及び付属器の疾患 (H00~H59)	合計	-	-	-	-	-	-	-	-	
		男	-	-	-	-	-	-	-	-	
		女	-	-	-	-	-	-	-	-	
VIII	耳及び乳様突起の疾患 (H60~H95)	合計	-	-	-	-	-	-	-	-	
		男	-	-	-	-	-	-	-	-	
		女	-	-	-	-	-	-	-	-	
IX	循環器系の疾患 (I00~I99)	合計	2	0.5	81.5	22.0	-	-	-	-	
		男	2	0.9	81.5	22.0	-	-	-	-	
		女	-	-	-	-	-	-	-	-	
X	呼吸器系の疾患 (J00~J99)	合計	3	0.7	73.7	38.0	-	-	-	-	
		男	-	-	-	-	-	-	-	-	
		女	3	1.5	73.7	38.0	-	-	-	-	
XI	消化器系の疾患 (K00~K93)	合計	8	1.8	71.3	30.8	-	-	-	-	
		男	5	2.1	70.6	39.0	-	-	-	-	
		女	3	1.5	72.3	17.0	-	-	-	-	
XII	皮膚及び皮下組織の疾患 (L00~L99)	合計	5	1.1	64.0	17.6	-	-	-	-	
		男	4	1.7	59.8	20.3	-	-	-	-	
		女	1	0.5	81.0	7.0	-	-	-	-	
XIII	筋骨格系及び結合組織の疾患 (M00~M99)	合計	1	0.2	85.0	29.0	-	-	-	-	
		男	-	-	-	-	-	-	-	-	
		女	1	0.5	85.0	29.0	-	-	-	-	
XIV	腎尿路生殖器系の疾患 (N00~N99)	合計	4	0.9	66.0	23.5	-	-	-	-	
		男	4	1.7	66.0	23.5	-	-	-	-	
		女	-	-	-	-	-	-	-	-	
XV	妊娠、分娩及び産じょく<褥> (O00~O99)	合計	2	0.5	37.0	14.5	-	-	-	-	
		男	-	-	-	-	-	-	-	-	
		女	2	1.0	37.0	14.5	-	-	-	-	
XVI	周産期に発生した病態 (P00~P96)	合計	-	-	-	-	-	-	-	-	
		男	-	-	-	-	-	-	-	-	
		女	-	-	-	-	-	-	-	-	
XVII	先天奇形、変形及び染色体異常 (Q00~Q99)	合計	-	-	-	-	-	-	-	-	
		男	-	-	-	-	-	-	-	-	
		女	-	-	-	-	-	-	-	-	
XVIII	症状、徴候及び異常臨床所見・異常検査所見で他に分類されないもの (R00~R99)	合計	1	0.2	79.0	13.0	-	-	-	-	
		男	-	-	-	-	-	-	-	-	
		女	1	0.5	79.0	13.0	-	-	-	-	
XIX	損傷、中毒及びその他の外因の影響 (S00~T98)	合計	1	0.2	65.0	32.0	-	-	-	-	
		男	1	0.4	65.0	32.0	-	-	-	-	
		女	-	-	-	-	-	-	-	-	
XX	傷病及び死亡の外因 (V01~Y98)	合計	-	-	-	-	-	-	-	-	
		男	-	-	-	-	-	-	-	-	
		女	-	-	-	-	-	-	-	-	
XXI	健康状態に影響を及ぼす要因及び保健サービスの利用 (Z00~Z99)	合計	-	-	-	-	-	-	-	-	
		男	-	-	-	-	-	-	-	-	
		女	-	-	-	-	-	-	-	-	

※ 転科除く

5. 年齢別・性別・退院患者数（血液内科）

			総数	構成比 (%)	平均年齢	平均在院日数	0-28日	29日-11月	1-4歳	5-9歳
総数			合計	574	100.0	63.7	38.4	-	-	-
			男	333	58.0	63.7	37.5	-	-	-
			女	241	42.0	63.7	39.6	-	-	-
構成比 (%)			合計	100.0			-	-	-	-
			男	100.0			-	-	-	-
			女	100.0			-	-	-	-
I	感染症及び寄生虫症 (A00~B99)	合計	12	2.1	66.2	15.9	-	-	-	-
		男	10	3.0	65.4	16.2	-	-	-	-
		女	2	0.8	70.0	14.5	-	-	-	-
II	新生物 (C00~D48)	合計	458	79.8	64.3	43.3	-	-	-	-
		男	272	81.7	64.1	41.5	-	-	-	-
		女	186	77.2	64.6	45.9	-	-	-	-
III	血液及び造血器の疾患並びに免疫機構の障害 (D50~D89)	合計	51	8.9	61.9	19.6	-	-	-	-
		男	21	6.3	65.7	25.2	-	-	-	-
		女	30	12.4	59.3	15.7	-	-	-	-
IV	内分泌、栄養及び代謝疾患 (E00~E90)	合計	2	0.3	67.0	28.5	-	-	-	-
		男	-	-	-	-	-	-	-	-
		女	2	0.8	67.0	28.5	-	-	-	-
V	精神及び行動の障害 (F00~F99)	合計	-	-	-	-	-	-	-	-
		男	-	-	-	-	-	-	-	-
		女	-	-	-	-	-	-	-	-
VI	神経系の疾患 (G00~G99)	合計	-	-	-	-	-	-	-	-
		男	-	-	-	-	-	-	-	-
		女	-	-	-	-	-	-	-	-
VII	眼及び付属器の疾患 (H00~H59)	合計	-	-	-	-	-	-	-	-
		男	-	-	-	-	-	-	-	-
		女	-	-	-	-	-	-	-	-
VIII	耳及び乳様突起の疾患 (H60~H95)	合計	-	-	-	-	-	-	-	-
		男	-	-	-	-	-	-	-	-
		女	-	-	-	-	-	-	-	-
IX	循環器系の疾患 (I00~I99)	合計	5	0.9	71.0	39.4	-	-	-	-
		男	1	0.3	46.0	6.0	-	-	-	-
		女	4	1.7	77.3	47.8	-	-	-	-
X	呼吸器系の疾患 (J00~J99)	合計	13	2.3	71.5	21.2	-	-	-	-
		男	9	2.7	70.8	22.0	-	-	-	-
		女	4	1.7	73.0	19.3	-	-	-	-
XI	消化器系の疾患 (K00~K93)	合計	3	0.5	70.0	29.3	-	-	-	-
		男	2	0.6	75.5	7.0	-	-	-	-
		女	1	0.4	59.0	74.0	-	-	-	-
XII	皮膚及び皮下組織の疾患 (L00~L99)	合計	1	0.2	86.0	18.0	-	-	-	-
		男	1	0.3	86.0	18.0	-	-	-	-
		女	-	-	-	-	-	-	-	-
XIII	筋骨格系及び結合組織の疾患 (M00~M99)	合計	3	0.5	55.3	14.0	-	-	-	-
		男	1	0.3	43.0	22.0	-	-	-	-
		女	2	0.8	61.5	10.0	-	-	-	-
XIV	腎尿路生殖器系の疾患 (N00~N99)	合計	4	0.7	79.3	11.8	-	-	-	-
		男	3	0.9	79.3	12.0	-	-	-	-
		女	1	0.4	79.0	11.0	-	-	-	-
XV	妊娠、分娩及び産じょく<褥> (O00~O99)	合計	-	-	-	-	-	-	-	-
		男	-	-	-	-	-	-	-	-
		女	-	-	-	-	-	-	-	-
XVI	周産期に発生した病態 (P00~P96)	合計	-	-	-	-	-	-	-	-
		男	-	-	-	-	-	-	-	-
		女	-	-	-	-	-	-	-	-
XVII	先天奇形、変形及び染色体異常 (Q00~Q99)	合計	-	-	-	-	-	-	-	-
		男	-	-	-	-	-	-	-	-
		女	-	-	-	-	-	-	-	-
XVIII	症状、徴候及び異常臨床所見・異常検査所見で他に分類されないもの (R00~R99)	合計	3	0.5	61.7	11.0	-	-	-	-
		男	2	0.6	74.5	11.0	-	-	-	-
		女	1	0.4	36.0	11.0	-	-	-	-
XIX	損傷、中毒及びその他の外因の影響 (S00~T98)	合計	4	0.7	58.5	41.3	-	-	-	-
		男	2	0.6	39.5	74.5	-	-	-	-
		女	2	0.8	77.5	8.0	-	-	-	-
XX	傷病及び死亡の外因 (V01~Y98)	合計	-	-	-	-	-	-	-	-
		男	-	-	-	-	-	-	-	-
		女	-	-	-	-	-	-	-	-
XXI	健康状態に影響を及ぼす要因及び保健サービスの利用 (Z00~Z99)	合計	15	2.6	36.5	4.6	-	-	-	-
		男	9	2.7	35.0	4.4	-	-	-	-
		女	6	2.5	38.7	4.8	-	-	-	-

※ 転科除く

5. 年齢別・性別・退院患者数（腎臓内科）

			総数	構成比 (%)	平均年齢	平均在院日数	0-28日	29日-11月	1-4歳	5-9歳
総数			合計	348	100.0	62.4	18.9	-	-	-
			男	187	53.7	62.7	20.3	-	-	-
			女	161	46.3	62.0	17.3	-	-	-
構成比 (%)			合計	100.0				-	-	-
			男	100.0				-	-	-
			女	100.0				-	-	-
I	感染症及び寄生虫症 (A00~B99)	合計	4	1.1	78.3	13.0	-	-	-	
		男	3	1.6	74.3	10.3	-	-	-	
		女	1	0.6	90.0	21.0	-	-	-	
II	新生物 (C00~D48)	合計	1	0.3	71.0	25.0	-	-	-	
		男	1	0.5	71.0	25.0	-	-	-	
		女	-	-	-	-	-	-	-	
III	血液及び造血器の疾患並びに免疫機構の障害 (D50~D89)	合計	12	3.4	66.8	12.1	-	-	-	
		男	5	2.7	66.4	12.0	-	-	-	
		女	7	4.3	67.0	12.1	-	-	-	
IV	内分泌、栄養及び代謝疾患 (E00~E90)	合計	11	3.2	63.2	10.2	-	-	-	
		男	6	3.2	67.2	12.5	-	-	-	
		女	5	3.1	58.4	7.4	-	-	-	
V	精神及び行動の障害 (F00~F99)	合計	-	-	-	-	-	-	-	
		男	-	-	-	-	-	-	-	
		女	-	-	-	-	-	-	-	
VI	神経系の疾患 (G00~G99)	合計	1	0.3	84.0	16.0	-	-	-	
		男	-	-	-	-	-	-	-	
		女	1	0.6	84.0	16.0	-	-	-	
VII	眼及び付属器の疾患 (H00~H59)	合計	-	-	-	-	-	-	-	
		男	-	-	-	-	-	-	-	
		女	-	-	-	-	-	-	-	
VIII	耳及び乳様突起の疾患 (H60~H95)	合計	-	-	-	-	-	-	-	
		男	-	-	-	-	-	-	-	
		女	-	-	-	-	-	-	-	
IX	循環器系の疾患 (I00~I99)	合計	13	3.7	55.8	20.8	-	-	-	
		男	7	3.7	54.9	22.4	-	-	-	
		女	6	3.7	57.0	18.8	-	-	-	
X	呼吸器系の疾患 (J00~J99)	合計	10	2.9	68.2	16.6	-	-	-	
		男	9	4.8	68.0	15.6	-	-	-	
		女	1	0.6	70.0	26.0	-	-	-	
XI	消化器系の疾患 (K00~K93)	合計	-	-	-	-	-	-	-	
		男	-	-	-	-	-	-	-	
		女	-	-	-	-	-	-	-	
XII	皮膚及び皮下組織の疾患 (L00~L99)	合計	-	-	-	-	-	-	-	
		男	-	-	-	-	-	-	-	
		女	-	-	-	-	-	-	-	
XIII	筋骨格系及び結合組織の疾患 (M00~M99)	合計	7	2.0	53.4	26.9	-	-	-	
		男	2	1.1	51.0	24.5	-	-	-	
		女	5	3.1	54.4	27.8	-	-	-	
XIV	腎尿路生殖器系の疾患 (N00~N99)	合計	265	76.1	61.8	19.8	-	-	-	
		男	144	77.0	62.1	21.0	-	-	-	
		女	121	75.2	61.5	18.3	-	-	-	
XV	妊娠、分娩及び産じょく<褥> (O00~O99)	合計	-	-	-	-	-	-	-	
		男	-	-	-	-	-	-	-	
		女	-	-	-	-	-	-	-	
XVI	周産期に発生した病態 (P00~P96)	合計	-	-	-	-	-	-	-	
		男	-	-	-	-	-	-	-	
		女	-	-	-	-	-	-	-	
XVII	先天奇形、変形及び染色体異常 (Q00~Q99)	合計	6	1.7	49.7	11.7	-	-	-	
		男	3	1.6	42.7	15.0	-	-	-	
		女	3	1.9	56.7	8.3	-	-	-	
XVIII	症状、徴候及び異常臨床所見・異常検査所見で他に分類されないもの (R00~R99)	合計	6	1.7	78.2	32.0	-	-	-	
		男	4	2.1	74.8	37.0	-	-	-	
		女	2	1.2	85.0	22.0	-	-	-	
XIX	損傷、中毒及びその他の外因の影響 (S00~T98)	合計	11	3.2	71.3	7.5	-	-	-	
		男	3	1.6	76.7	10.3	-	-	-	
		女	8	5.0	69.3	6.5	-	-	-	
XX	傷病及び死亡の外因 (V01~Y98)	合計	-	-	-	-	-	-	-	
		男	-	-	-	-	-	-	-	
		女	-	-	-	-	-	-	-	
XXI	健康状態に影響を及ぼす要因及び保健サービスの利用 (Z00~Z99)	合計	1	0.3	31.0	2.0	-	-	-	
		男	-	-	-	-	-	-	-	
		女	1	0.6	31.0	2.0	-	-	-	

※ 転科除く

5. 年齢別・性別・退院患者数（免疫内科）

			総数	構成比 (%)	平均年齢	平均在院日数	0-28日	29日-11月	1-4歳	5-9歳
総数			合計	40	100.0	60.8	24.7	-	-	-
			男	12	30.0	64.4	19.7	-	-	-
			女	28	70.0	59.2	26.8	-	-	-
構成比 (%)			合計	100.0				-	-	-
			男	100.0				-	-	-
			女	100.0				-	-	-
I	感染症及び寄生虫症 (A00~B99)	合計	1	2.5	78.0	12.0	-	-	-	-
		男	-	-	-	-	-	-	-	-
		女	1	3.6	78.0	12.0	-	-	-	-
II	新生物 (C00~D48)	合計	-	-	-	-	-	-	-	-
		男	-	-	-	-	-	-	-	-
		女	-	-	-	-	-	-	-	-
III	血液及び造血器の疾患並びに免疫機構の障害 (D50~D89)	合計	2	5.0	38.0	45.0	-	-	-	-
		男	1	8.3	26.0	50.0	-	-	-	-
		女	1	3.6	50.0	40.0	-	-	-	-
IV	内分泌、栄養及び代謝疾患 (E00~E90)	合計	-	-	-	-	-	-	-	-
		男	-	-	-	-	-	-	-	-
		女	-	-	-	-	-	-	-	-
V	精神及び行動の障害 (F00~F99)	合計	-	-	-	-	-	-	-	-
		男	-	-	-	-	-	-	-	-
		女	-	-	-	-	-	-	-	-
VI	神経系の疾患 (G00~G99)	合計	1	2.5	38.0	11.0	-	-	-	-
		男	-	-	-	-	-	-	-	-
		女	1	3.6	38.0	11.0	-	-	-	-
VII	眼及び付属器の疾患 (H00~H59)	合計	-	-	-	-	-	-	-	-
		男	-	-	-	-	-	-	-	-
		女	-	-	-	-	-	-	-	-
VIII	耳及び乳様突起の疾患 (H60~H95)	合計	-	-	-	-	-	-	-	-
		男	-	-	-	-	-	-	-	-
		女	-	-	-	-	-	-	-	-
IX	循環器系の疾患 (I00~I99)	合計	-	-	-	-	-	-	-	-
		男	-	-	-	-	-	-	-	-
		女	-	-	-	-	-	-	-	-
X	呼吸器系の疾患 (J00~J99)	合計	1	2.5	72.0	10.0	-	-	-	-
		男	-	-	-	-	-	-	-	-
		女	1	3.6	72.0	10.0	-	-	-	-
XI	消化器系の疾患 (K00~K93)	合計	1	2.5	77.0	21.0	-	-	-	-
		男	1	8.3	77.0	21.0	-	-	-	-
		女	-	-	-	-	-	-	-	-
XII	皮膚及び皮下組織の疾患 (L00~L99)	合計	1	2.5	69.0	16.0	-	-	-	-
		男	-	-	-	-	-	-	-	-
		女	1	3.6	69.0	16.0	-	-	-	-
XIII	筋骨格系及び結合組織の疾患 (M00~M99)	合計	31	77.5	60.2	24.4	-	-	-	-
		男	10	83.3	67.0	16.5	-	-	-	-
		女	21	75.0	57.0	28.1	-	-	-	-
XIV	腎尿路生殖器系の疾患 (N00~N99)	合計	1	2.5	75.0	20.0	-	-	-	-
		男	-	-	-	-	-	-	-	-
		女	1	3.6	75.0	20.0	-	-	-	-
XV	妊娠、分娩及び産じょく<褥> (O00~O99)	合計	-	-	-	-	-	-	-	-
		男	-	-	-	-	-	-	-	-
		女	-	-	-	-	-	-	-	-
XVI	周産期に発生した病態 (P00~P96)	合計	-	-	-	-	-	-	-	-
		男	-	-	-	-	-	-	-	-
		女	-	-	-	-	-	-	-	-
XVII	先天奇形、変形及び染色体異常 (Q00~Q99)	合計	-	-	-	-	-	-	-	-
		男	-	-	-	-	-	-	-	-
		女	-	-	-	-	-	-	-	-
XVIII	症状、徴候及び異常臨床所見・異常検査所見で他に分類されないもの (R00~R99)	合計	1	2.5	78.0	52.0	-	-	-	-
		男	-	-	-	-	-	-	-	-
		女	1	3.6	78.0	52.0	-	-	-	-
XIX	損傷、中毒及びその他の外因の影響 (S00~T98)	合計	-	-	-	-	-	-	-	-
		男	-	-	-	-	-	-	-	-
		女	-	-	-	-	-	-	-	-
XX	傷病及び死亡の外因 (V01~Y98)	合計	-	-	-	-	-	-	-	-
		男	-	-	-	-	-	-	-	-
		女	-	-	-	-	-	-	-	-
XXI	健康状態に影響を及ぼす要因及び保健サービスの利用 (Z00~Z99)	合計	-	-	-	-	-	-	-	-
		男	-	-	-	-	-	-	-	-
		女	-	-	-	-	-	-	-	-

※ 転科除く

5. 年齢別・性別・退院患者数（呼吸器科）

			総数	構成比 (%)	平均年齢	平均在院日数	0-28日	29日-11月	1-4歳	5-9歳
総数			合計	1,313	100.0	68.1	17.9	-	-	-
			男	910	69.3	68.6	17.9	-	-	-
			女	403	30.7	67.1	18.0	-	-	-
構成比 (%)			合計	100.0						
			男	100.0						
			女	100.0						
I	感染症及び寄生虫症 (A00~B99)	合計	30	2.3	64.6	25.5	-	-	-	-
		男	21	2.3	66.2	21.9	-	-	-	-
		女	9	2.2	60.9	34.0	-	-	-	-
II	新生物 (C00~D48)	合計	798	60.8	69.4	18.3	-	-	-	-
		男	589	64.7	69.5	18.1	-	-	-	-
		女	209	51.9	69.1	18.8	-	-	-	-
III	血液及び造血器の疾患並びに免疫機構の障害 (D50~D89)	合計	7	0.5	52.4	7.1	-	-	-	-
		男	4	0.4	51.3	10.5	-	-	-	-
		女	3	0.7	54.0	2.7	-	-	-	-
IV	内分泌、栄養及び代謝疾患 (E00~E90)	合計	-	-	-	-	-	-	-	-
		男	-	-	-	-	-	-	-	-
		女	-	-	-	-	-	-	-	-
V	精神及び行動の障害 (F00~F99)	合計	-	-	-	-	-	-	-	-
		男	-	-	-	-	-	-	-	-
		女	-	-	-	-	-	-	-	-
VI	神経系の疾患 (G00~G99)	合計	2	0.2	82.5	183.5	-	-	-	-
		男	2	0.2	82.5	183.5	-	-	-	-
		女	-	-	-	-	-	-	-	-
VII	眼及び付属器の疾患 (H00~H59)	合計	-	-	-	-	-	-	-	-
		男	-	-	-	-	-	-	-	-
		女	-	-	-	-	-	-	-	-
VIII	耳及び乳様突起の疾患 (H60~H95)	合計	-	-	-	-	-	-	-	-
		男	-	-	-	-	-	-	-	-
		女	-	-	-	-	-	-	-	-
IX	循環器系の疾患 (I00~I99)	合計	6	0.5	76.0	40.7	-	-	-	-
		男	3	0.3	75.7	42.7	-	-	-	-
		女	3	0.7	76.3	38.7	-	-	-	-
X	呼吸器系の疾患 (J00~J99)	合計	366	27.9	65.6	18.5	-	-	-	-
		男	223	24.5	66.8	18.4	-	-	-	-
		女	143	35.5	63.8	18.7	-	-	-	-
XI	消化器系の疾患 (K00~K93)	合計	-	-	-	-	-	-	-	-
		男	-	-	-	-	-	-	-	-
		女	-	-	-	-	-	-	-	-
XII	皮膚及び皮下組織の疾患 (L00~L99)	合計	-	-	-	-	-	-	-	-
		男	-	-	-	-	-	-	-	-
		女	-	-	-	-	-	-	-	-
XIII	筋骨格系及び結合組織の疾患 (M00~M99)	合計	2	0.2	74.5	13.0	-	-	-	-
		男	-	-	-	-	-	-	-	-
		女	2	0.5	74.5	13.0	-	-	-	-
XIV	腎尿路生殖器系の疾患 (N00~N99)	合計	6	0.5	77.7	17.8	-	-	-	-
		男	3	0.3	72.0	28.7	-	-	-	-
		女	3	0.7	83.3	7.0	-	-	-	-
XV	妊娠、分娩及び産じょく<褥> (O00~O99)	合計	-	-	-	-	-	-	-	-
		男	-	-	-	-	-	-	-	-
		女	-	-	-	-	-	-	-	-
XVI	周産期に発生した病態 (P00~P96)	合計	-	-	-	-	-	-	-	-
		男	-	-	-	-	-	-	-	-
		女	-	-	-	-	-	-	-	-
XVII	先天奇形、変形及び染色体異常 (Q00~Q99)	合計	1	0.1	39.0	3.0	-	-	-	-
		男	1	0.1	39.0	3.0	-	-	-	-
		女	-	-	-	-	-	-	-	-
XVIII	症状、徴候及び異常臨床所見・異常検査所見で他に分類されないもの (R00~R99)	合計	32	2.4	67.0	11.6	-	-	-	-
		男	23	2.5	66.9	13.7	-	-	-	-
		女	9	2.2	67.4	6.2	-	-	-	-
XIX	損傷、中毒及びその他の外因の影響 (S00~T98)	合計	7	0.5	71.7	7.4	-	-	-	-
		男	1	0.1	66.0	9.0	-	-	-	-
		女	6	1.5	72.7	7.2	-	-	-	-
XX	傷病及び死亡の外因 (V01~Y98)	合計	-	-	-	-	-	-	-	-
		男	-	-	-	-	-	-	-	-
		女	-	-	-	-	-	-	-	-
XXI	健康状態に影響を及ぼす要因及び保健サービスの利用 (Z00~Z99)	合計	56	4.3	68.4	3.5	-	-	-	-
		男	40	4.4	68.6	3.0	-	-	-	-
		女	16	4.0	67.9	4.6	-	-	-	-

※ 転科除く

5. 年齢別・性別・退院患者数（外科）

			総数	構成比 (%)	平均年齢	平均在院日数	0-28日	29日-11月	1-4歳	5-9歳
総数			合計	2,095	100.0	63.4	16.6	-	-	-
			男	1,117	53.3	64.3	19.0	-	-	-
			女	978	46.7	62.3	13.8	-	-	-
構成比 (%)			合計	100.0				-	-	-
			男	100.0				-	-	-
			女	100.0				-	-	-
I	感染症及び寄生虫症 (A00~B99)	合計	12	0.6	59.7	17.8	-	-	-	-
		男	8	0.7	60.0	16.9	-	-	-	
		女	4	0.4	59.0	19.8	-	-	-	
II	新生物 (C00~D48)	合計	1,237	59.0	64.6	19.2	-	-	-	-
		男	610	54.6	66.1	24.0	-	-	-	
		女	627	64.1	63.1	14.4	-	-	-	
III	血液及び造血器の疾患並びに免疫機構の障害 (D50~D89)	合計	16	0.8	63.6	14.8	-	-	-	-
		男	5	0.4	71.8	18.4	-	-	-	
		女	11	1.1	59.8	13.2	-	-	-	
IV	内分泌、栄養及び代謝疾患 (E00~E90)	合計	3	0.1	71.0	9.0	-	-	-	-
		男	2	0.2	79.5	10.5	-	-	-	
		女	1	0.1	54.0	6.0	-	-	-	
V	精神及び行動の障害 (F00~F99)	合計	-	-	-	-	-	-	-	-
		男	-	-	-	-	-	-	-	
		女	-	-	-	-	-	-	-	
VI	神経系の疾患 (G00~G99)	合計	-	-	-	-	-	-	-	-
		男	-	-	-	-	-	-	-	
		女	-	-	-	-	-	-	-	
VII	眼及び付属器の疾患 (H00~H59)	合計	-	-	-	-	-	-	-	-
		男	-	-	-	-	-	-	-	
		女	-	-	-	-	-	-	-	
VIII	耳及び乳様突起の疾患 (H60~H95)	合計	-	-	-	-	-	-	-	-
		男	-	-	-	-	-	-	-	
		女	-	-	-	-	-	-	-	
IX	循環器系の疾患 (I00~I99)	合計	36	1.7	63.0	8.3	-	-	-	-
		男	18	1.6	62.4	7.9	-	-	-	
		女	18	1.8	63.6	8.6	-	-	-	
X	呼吸器系の疾患 (J00~J99)	合計	10	0.5	75.4	25.0	-	-	-	-
		男	6	0.5	77.8	16.2	-	-	-	
		女	4	0.4	71.8	38.3	-	-	-	
XI	消化器系の疾患 (K00~K93)	合計	728	34.7	61.7	12.8	-	-	-	-
		男	438	39.2	62.2	13.1	-	-	-	
		女	290	29.7	60.9	12.3	-	-	-	
XII	皮膚及び皮下組織の疾患 (L00~L99)	合計	4	0.2	59.3	10.3	-	-	-	-
		男	1	0.1	41.0	2.0	-	-	-	
		女	3	0.3	65.3	13.0	-	-	-	
XIII	筋骨格系及び結合組織の疾患 (M00~M99)	合計	1	0.0	68.0	73.0	-	-	-	-
		男	1	0.1	68.0	73.0	-	-	-	
		女	-	-	-	-	-	-	-	
XIV	腎尿路生殖器系の疾患 (N00~N99)	合計	7	0.3	55.7	13.4	-	-	-	-
		男	2	0.2	58.0	11.0	-	-	-	
		女	5	0.5	54.8	14.4	-	-	-	
XV	妊娠、分娩及び産じょく<褥> (O00~O99)	合計	-	-	-	-	-	-	-	-
		男	-	-	-	-	-	-	-	
		女	-	-	-	-	-	-	-	
XVI	周産期に発生した病態 (P00~P96)	合計	-	-	-	-	-	-	-	-
		男	-	-	-	-	-	-	-	
		女	-	-	-	-	-	-	-	
XVII	先天奇形、変形及び染色体異常 (Q00~Q99)	合計	2	0.1	36.0	4.5	-	-	-	-
		男	-	-	-	-	-	-	-	
		女	2	0.2	36.0	4.5	-	-	-	
XVIII	症状、徴候及び異常臨床所見・異常検査所見で他に分類されないもの (R00~R99)	合計	7	0.3	65.6	11.1	-	-	-	-
		男	3	0.3	69.7	10.7	-	-	-	
		女	4	0.4	62.5	11.5	-	-	-	
XIX	損傷、中毒及びその他の外因の影響 (S00~T98)	合計	22	1.1	51.9	13.0	-	-	-	-
		男	16	1.4	49.6	10.4	-	-	-	
		女	6	0.6	58.2	19.8	-	-	-	
XX	傷病及び死亡の外因 (V01~Y98)	合計	-	-	-	-	-	-	-	-
		男	-	-	-	-	-	-	-	
		女	-	-	-	-	-	-	-	
XXI	健康状態に影響を及ぼす要因及び保健サービスの利用 (Z00~Z99)	合計	10	0.5	64.3	11.9	-	-	-	-
		男	7	0.6	63.9	12.9	-	-	-	
		女	3	0.3	65.3	9.7	-	-	-	

※ 転科除く

5. 年齢別・性別・退院患者数（小児外科）

			総数	構成比 (%)	平均年齢	平均在院日数	0-28日	29日-11月	1-4歳	5-9歳	
総数			合計	246	100.0	3.9	4.3	1	49	112	59
			男	152	61.8	3.9	4.3	-	26	78	31
			女	94	38.2	4.0	4.4	1	23	34	28
構成比 (%)			合計	100.0				0.4	19.9	45.5	24.0
			男	100.0				-	17.1	51.3	20.4
			女	100.0				1.1	24.5	36.2	29.8
I	感染症及び寄生虫症 (A00~B99)	合計	1	0.4	4.0	2.0	-	-	1	-	
		男	-	-	-	-	-	-	-	-	
		女	1	1.1	4.0	2.0	-	-	1	-	
II	新生物 (C00~D48)	合計	9	3.7	1.6	3.9	-	4	4	1	
		男	8	5.3	1.8	4.0	-	3	4	1	
		女	1	1.1	-	3.0	-	1	-	-	
III	血液及び造血器の疾患並びに免疫機構の障害 (D50~D89)	合計	1	0.4	8.0	3.0	-	-	-	1	
		男	1	0.7	8.0	3.0	-	-	-	1	
		女	-	-	-	-	-	-	-	-	
IV	内分泌、栄養及び代謝疾患 (E00~E90)	合計	-	-	-	-	-	-	-	-	
		男	-	-	-	-	-	-	-	-	
		女	-	-	-	-	-	-	-	-	
V	精神及び行動の障害 (F00~F99)	合計	-	-	-	-	-	-	-	-	
		男	-	-	-	-	-	-	-	-	
		女	-	-	-	-	-	-	-	-	
VI	神経系の疾患 (G00~G99)	合計	1	0.4	30.0	15.0	-	-	-	-	
		男	1	0.7	30.0	15.0	-	-	-	-	
		女	-	-	-	-	-	-	-	-	
VII	眼及び付属器の疾患 (H00~H59)	合計	-	-	-	-	-	-	-	-	
		男	-	-	-	-	-	-	-	-	
		女	-	-	-	-	-	-	-	-	
VIII	耳及び乳様突起の疾患 (H60~H95)	合計	-	-	-	-	-	-	-	-	
		男	-	-	-	-	-	-	-	-	
		女	-	-	-	-	-	-	-	-	
IX	循環器系の疾患 (I00~I99)	合計	-	-	-	-	-	-	-	-	
		男	-	-	-	-	-	-	-	-	
		女	-	-	-	-	-	-	-	-	
X	呼吸器系の疾患 (J00~J99)	合計	-	-	-	-	-	-	-	-	
		男	-	-	-	-	-	-	-	-	
		女	-	-	-	-	-	-	-	-	
XI	消化器系の疾患 (K00~K93)	合計	159	64.6	4.1	4.0	-	29	71	40	
		男	82	53.9	4.0	4.0	-	15	41	14	
		女	77	81.9	4.2	4.0	-	14	30	26	
XII	皮膚及び皮下組織の疾患 (L00~L99)	合計	4	1.6	1.0	6.3	-	3	1	-	
		男	3	2.0	1.3	7.0	-	2	1	-	
		女	1	1.1	-	4.0	-	1	-	-	
XIII	筋骨格系及び結合組織の疾患 (M00~M99)	合計	1	0.4	8.0	3.0	-	-	-	1	
		男	-	-	-	-	-	-	-	-	
		女	1	1.1	8.0	3.0	-	-	-	1	
XIV	腎尿路生殖器系の疾患 (N00~N99)	合計	25	10.2	4.6	3.2	-	2	12	8	
		男	23	15.1	5.0	3.3	-	1	11	8	
		女	2	2.1	0.5	3.0	-	1	1	-	
XV	妊娠、分娩及び産じょく<褥> (O00~O99)	合計	-	-	-	-	-	-	-	-	
		男	-	-	-	-	-	-	-	-	
		女	-	-	-	-	-	-	-	-	
XVI	周産期に発生した病態 (P00~P96)	合計	-	-	-	-	-	-	-	-	
		男	-	-	-	-	-	-	-	-	
		女	-	-	-	-	-	-	-	-	
XVII	先天奇形、変形及び染色体異常 (Q00~Q99)	合計	41	16.7	2.2	6.2	1	10	22	7	
		男	33	21.7	2.6	5.2	-	5	20	7	
		女	8	8.5	0.5	10.3	1	5	2	-	
XVIII	症状、徴候及び異常臨床所見・異常検査所見で他に分類されないもの (R00~R99)	合計	2	0.8	3.0	2.0	-	-	1	1	
		男	1	0.7	1.0	1.0	-	-	1	-	
		女	1	1.1	5.0	3.0	-	-	-	1	
XIX	損傷、中毒及びその他の外因の影響 (S00~T98)	合計	-	-	-	-	-	-	-	-	
		男	-	-	-	-	-	-	-	-	
		女	-	-	-	-	-	-	-	-	
XX	傷病及び死亡の外因 (V01~Y98)	合計	-	-	-	-	-	-	-	-	
		男	-	-	-	-	-	-	-	-	
		女	-	-	-	-	-	-	-	-	
XXI	健康状態に影響を及ぼす要因及び保健サービスの利用 (Z00~Z99)	合計	2	0.8	13.5	3.0	-	1	-	-	
		男	-	-	-	-	-	-	-	-	
		女	2	2.1	13.5	3.0	-	1	-	-	

※ 転科除く

5. 年齢別・性別・退院患者数（皮膚科）

			総数	構成比 (%)	平均年齢	平均在院日数	0-28日	29日-11月	1-4歳	5-9歳
総数			合計	139	100.0	59.6	12.8	-	-	-
			男	85	61.2	58.0	12.9	-	-	-
			女	54	38.8	62.2	12.7	-	-	-
構成比 (%)			合計	100.0				-	-	-
			男	100.0				-	-	-
			女	100.0				-	-	-
I	感染症及び寄生虫症 (A00~B99)	合計	72	51.8	61.3	7.5	-	-	-	
		男	38	44.7	62.0	7.7	-	-	-	
		女	34	63.0	60.5	7.3	-	-	-	
II	新生物 (C00~D48)	合計	-	-	-	-	-	-	-	
		男	-	-	-	-	-	-	-	
		女	-	-	-	-	-	-	-	
III	血液及び造血器の疾患並びに免疫機構の障害 (D50~D89)	合計	2	1.4	54.0	8.0	-	-	-	
		男	1	1.2	26.0	11.0	-	-	-	
		女	1	1.9	82.0	5.0	-	-	-	
IV	内分泌、栄養及び代謝疾患 (E00~E90)	合計	-	-	-	-	-	-	-	
		男	-	-	-	-	-	-	-	
		女	-	-	-	-	-	-	-	
V	精神及び行動の障害 (F00~F99)	合計	-	-	-	-	-	-	-	
		男	-	-	-	-	-	-	-	
		女	-	-	-	-	-	-	-	
VI	神経系の疾患 (G00~G99)	合計	-	-	-	-	-	-	-	
		男	-	-	-	-	-	-	-	
		女	-	-	-	-	-	-	-	
VII	眼及び付属器の疾患 (H00~H59)	合計	-	-	-	-	-	-	-	
		男	-	-	-	-	-	-	-	
		女	-	-	-	-	-	-	-	
VIII	耳及び乳様突起の疾患 (H60~H95)	合計	-	-	-	-	-	-	-	
		男	-	-	-	-	-	-	-	
		女	-	-	-	-	-	-	-	
IX	循環器系の疾患 (I00~I99)	合計	1	0.7	79.0	16.0	-	-	-	
		男	-	-	-	-	-	-	-	
		女	1	1.9	79.0	16.0	-	-	-	
X	呼吸器系の疾患 (J00~J99)	合計	-	-	-	-	-	-	-	
		男	-	-	-	-	-	-	-	
		女	-	-	-	-	-	-	-	
XI	消化器系の疾患 (K00~K93)	合計	1	0.7	49.0	14.0	-	-	-	
		男	1	1.2	49.0	14.0	-	-	-	
		女	-	-	-	-	-	-	-	
XII	皮膚及び皮下組織の疾患 (L00~L99)	合計	62	44.6	57.6	18.7	-	-	-	
		男	45	52.9	55.6	17.4	-	-	-	
		女	17	31.5	63.1	22.4	-	-	-	
XIII	筋骨格系及び結合組織の疾患 (M00~M99)	合計	1	0.7	66.0	37.0	-	-	-	
		男	-	-	-	-	-	-	-	
		女	1	1.9	66.0	37.0	-	-	-	
XIV	腎尿路生殖器系の疾患 (N00~N99)	合計	-	-	-	-	-	-	-	
		男	-	-	-	-	-	-	-	
		女	-	-	-	-	-	-	-	
XV	妊娠、分娩及び産じょく<褥> (O00~O99)	合計	-	-	-	-	-	-	-	
		男	-	-	-	-	-	-	-	
		女	-	-	-	-	-	-	-	
XVI	周産期に発生した病態 (P00~P96)	合計	-	-	-	-	-	-	-	
		男	-	-	-	-	-	-	-	
		女	-	-	-	-	-	-	-	
XVII	先天奇形、変形及び染色体異常 (Q00~Q99)	合計	-	-	-	-	-	-	-	
		男	-	-	-	-	-	-	-	
		女	-	-	-	-	-	-	-	
XVIII	症状、徴候及び異常臨床所見・異常検査所見で他に分類されないもの (R00~R99)	合計	-	-	-	-	-	-	-	
		男	-	-	-	-	-	-	-	
		女	-	-	-	-	-	-	-	
XIX	損傷、中毒及びその他の外因の影響 (S00~T98)	合計	-	-	-	-	-	-	-	
		男	-	-	-	-	-	-	-	
		女	-	-	-	-	-	-	-	
XX	傷病及び死亡の外因 (V01~Y98)	合計	-	-	-	-	-	-	-	
		男	-	-	-	-	-	-	-	
		女	-	-	-	-	-	-	-	
XXI	健康状態に影響を及ぼす要因及び保健サービスの利用 (Z00~Z99)	合計	-	-	-	-	-	-	-	
		男	-	-	-	-	-	-	-	
		女	-	-	-	-	-	-	-	

※ 転科除く

5. 年齢別・性別・退院患者数（歯科）

			総数	構成比 (%)	平均年齢	平均在院日数	0-28日	29日-11月	1-4歳	5-9歳	
総数			合計	87	100.0	53.8	14.7	-	-	4	-
			男	51	58.6	51.9	14.1	-	-	4	-
			女	36	41.4	56.4	15.6	-	-	-	-
構成比 (%)			合計	100.0				-	-	4.6	-
			男	100.0				-	-	7.8	-
			女	100.0				-	-	-	-
I	感染症及び寄生虫症	(A00~B99)	合計	-	-	-	-	-	-	-	-
			男	-	-	-	-	-	-	-	-
			女	-	-	-	-	-	-	-	-
II	新生物	(C00~D48)	合計	14	16.1	62.4	29.9	-	-	1	-
			男	6	11.8	53.5	33.5	-	-	1	-
			女	8	22.2	69.1	27.3	-	-	-	-
III	血液及び造血器の疾患並びに免疫機構の障害	(D50~D89)	合計	-	-	-	-	-	-	-	-
			男	-	-	-	-	-	-	-	-
			女	-	-	-	-	-	-	-	-
IV	内分泌、栄養及び代謝疾患	(E00~E90)	合計	-	-	-	-	-	-	-	-
			男	-	-	-	-	-	-	-	-
			女	-	-	-	-	-	-	-	-
V	精神及び行動の障害	(F00~F99)	合計	-	-	-	-	-	-	-	-
			男	-	-	-	-	-	-	-	-
			女	-	-	-	-	-	-	-	-
VI	神経系の疾患	(G00~G99)	合計	-	-	-	-	-	-	-	-
			男	-	-	-	-	-	-	-	-
			女	-	-	-	-	-	-	-	-
VII	眼及び付属器の疾患	(H00~H59)	合計	-	-	-	-	-	-	-	-
			男	-	-	-	-	-	-	-	-
			女	-	-	-	-	-	-	-	-
VIII	耳及び乳様突起の疾患	(H60~H95)	合計	-	-	-	-	-	-	-	-
			男	-	-	-	-	-	-	-	-
			女	-	-	-	-	-	-	-	-
IX	循環器系の疾患	(I00~I99)	合計	-	-	-	-	-	-	-	-
			男	-	-	-	-	-	-	-	-
			女	-	-	-	-	-	-	-	-
X	呼吸器系の疾患	(J00~J99)	合計	3	3.4	42.7	12.7	-	-	-	-
			男	3	5.9	42.7	12.7	-	-	-	-
			女	-	-	-	-	-	-	-	-
XI	消化器系の疾患	(K00~K93)	合計	50	57.5	56.3	10.3	-	-	-	-
			男	27	52.9	58.1	9.4	-	-	-	-
			女	23	63.9	54.2	11.4	-	-	-	-
XII	皮膚及び皮下組織の疾患	(L00~L99)	合計	3	3.4	50.7	9.3	-	-	-	-
			男	2	3.9	66.0	11.0	-	-	-	-
			女	1	2.8	20.0	6.0	-	-	-	-
XIII	筋骨格系及び結合組織の疾患	(M00~M99)	合計	2	2.3	65.5	12.0	-	-	-	-
			男	1	2.0	61.0	4.0	-	-	-	-
			女	1	2.8	70.0	20.0	-	-	-	-
XIV	腎尿路生殖器系の疾患	(N00~N99)	合計	-	-	-	-	-	-	-	-
			男	-	-	-	-	-	-	-	-
			女	-	-	-	-	-	-	-	-
XV	妊娠、分娩及び産じょく<褥>	(O00~O99)	合計	-	-	-	-	-	-	-	-
			男	-	-	-	-	-	-	-	-
			女	-	-	-	-	-	-	-	-
XVI	周産期に発生した病態	(P00~P96)	合計	-	-	-	-	-	-	-	-
			男	-	-	-	-	-	-	-	-
			女	-	-	-	-	-	-	-	-
XVII	先天奇形、変形及び染色体異常	(Q00~Q99)	合計	-	-	-	-	-	-	-	-
			男	-	-	-	-	-	-	-	-
			女	-	-	-	-	-	-	-	-
XVIII	症状、徴候及び異常臨床所見・異常検査所見で他に分類されないもの	(R00~R99)	合計	-	-	-	-	-	-	-	-
			男	-	-	-	-	-	-	-	-
			女	-	-	-	-	-	-	-	-
XIX	損傷、中毒及びその他の外因の影響	(S00~T98)	合計	9	10.3	51.8	24.3	-	-	1	-
			男	7	13.7	50.0	24.0	-	-	1	-
			女	2	5.6	58.0	25.5	-	-	-	-
XX	傷病及び死亡の外因	(V01~Y98)	合計	-	-	-	-	-	-	-	-
			男	-	-	-	-	-	-	-	-
			女	-	-	-	-	-	-	-	-
XXI	健康状態に影響を及ぼす要因及び保健サービスの利用	(Z00~Z99)	合計	6	6.9	19.0	6.3	-	-	2	-
			男	5	9.8	17.4	6.6	-	-	2	-
			女	1	2.8	27.0	5.0	-	-	-	-

※ 転科除く

5. 年齢別・性別・退院患者数（整形外科）

			総数	構成比 (%)	平均年齢	平均在院日数	0-28日	29日-11月	1-4歳	5-9歳	
総数			合計	1,137	100.0	61.7	16.7	-	2	7	15
			男	445	39.1	55.5	14.7	-	2	5	5
			女	692	60.9	65.7	18.0	-	-	2	10
構成比 (%)			合計	100.0				-	0.2	0.6	1.3
			男	100.0				-	0.4	1.1	1.1
			女	100.0				-	-	0.3	1.4
I	感染症及び寄生虫症 (A00~B99)	合計	1	0.1	76.0	10.0	-	-	-	-	
		男	-	-	-	-	-	-	-	-	
		女	1	0.1	76.0	10.0	-	-	-	-	
II	新生物 (C00~D48)	合計	10	0.9	60.0	8.6	-	-	-	-	
		男	7	1.6	61.3	9.0	-	-	-	-	
		女	3	0.4	57.0	7.7	-	-	-	-	
III	血液及び造血器の疾患並びに免疫機構の障害 (D50~D89)	合計	-	-	-	-	-	-	-	-	
		男	-	-	-	-	-	-	-	-	
		女	-	-	-	-	-	-	-	-	
IV	内分泌、栄養及び代謝疾患 (E00~E90)	合計	-	-	-	-	-	-	-	-	
		男	-	-	-	-	-	-	-	-	
		女	-	-	-	-	-	-	-	-	
V	精神及び行動の障害 (F00~F99)	合計	-	-	-	-	-	-	-	-	
		男	-	-	-	-	-	-	-	-	
		女	-	-	-	-	-	-	-	-	
VI	神経系の疾患 (G00~G99)	合計	11	1.0	67.3	6.8	-	-	-	-	
		男	8	1.8	66.5	6.1	-	-	-	-	
		女	3	0.4	69.3	8.7	-	-	-	-	
VII	眼及び付属器の疾患 (H00~H59)	合計	-	-	-	-	-	-	-	-	
		男	-	-	-	-	-	-	-	-	
		女	-	-	-	-	-	-	-	-	
VIII	耳及び乳様突起の疾患 (H60~H95)	合計	-	-	-	-	-	-	-	-	
		男	-	-	-	-	-	-	-	-	
		女	-	-	-	-	-	-	-	-	
IX	循環器系の疾患 (I00~I99)	合計	1	0.1	75.0	29.0	-	-	-	-	
		男	1	0.2	75.0	29.0	-	-	-	-	
		女	-	-	-	-	-	-	-	-	
X	呼吸器系の疾患 (J00~J99)	合計	-	-	-	-	-	-	-	-	
		男	-	-	-	-	-	-	-	-	
		女	-	-	-	-	-	-	-	-	
XI	消化器系の疾患 (K00~K93)	合計	-	-	-	-	-	-	-	-	
		男	-	-	-	-	-	-	-	-	
		女	-	-	-	-	-	-	-	-	
XII	皮膚及び皮下組織の疾患 (L00~L99)	合計	7	0.6	70.1	14.0	-	-	-	-	
		男	4	0.9	65.0	18.8	-	-	-	-	
		女	3	0.4	77.0	7.7	-	-	-	-	
XIII	筋骨格系及び結合組織の疾患 (M00~M99)	合計	764	67.2	67.9	17.7	-	-	1	3	
		男	250	56.2	64.2	15.7	-	-	-	1	
		女	514	74.3	69.6	18.6	-	-	1	2	
XIV	腎尿路生殖器系の疾患 (N00~N99)	合計	-	-	-	-	-	-	-	-	
		男	-	-	-	-	-	-	-	-	
		女	-	-	-	-	-	-	-	-	
XV	妊娠、分娩及び産じょく<褥> (O00~O99)	合計	-	-	-	-	-	-	-	-	
		男	-	-	-	-	-	-	-	-	
		女	-	-	-	-	-	-	-	-	
XVI	周産期に発生した病態 (P00~P96)	合計	-	-	-	-	-	-	-	-	
		男	-	-	-	-	-	-	-	-	
		女	-	-	-	-	-	-	-	-	
XVII	先天奇形、変形及び染色体異常 (Q00~Q99)	合計	3	0.3	20.0	14.0	-	1	-	-	
		男	1	0.2	-	2.0	-	1	-	-	
		女	2	0.3	30.0	20.0	-	-	-	-	
XVIII	症状、徴候及び異常臨床所見・異常検査所見で他に分類されないもの (R00~R99)	合計	1	0.1	74.0	5.0	-	-	-	-	
		男	1	0.2	74.0	5.0	-	-	-	-	
		女	-	-	-	-	-	-	-	-	
XIX	損傷、中毒及びその他の外因の影響 (S00~T98)	合計	310	27.3	49.1	16.4	-	1	6	11	
		男	155	34.8	42.8	15.0	-	1	5	4	
		女	155	22.4	55.4	17.7	-	-	1	7	
XX	傷病及び死亡の外因 (V01~Y98)	合計	-	-	-	-	-	-	-	-	
		男	-	-	-	-	-	-	-	-	
		女	-	-	-	-	-	-	-	-	
XXI	健康状態に影響を及ぼす要因及び保健サービスの利用 (Z00~Z99)	合計	29	2.6	34.2	4.2	-	-	-	1	
		男	18	4.0	34.4	3.2	-	-	-	-	
		女	11	1.6	33.8	5.7	-	-	-	1	

※ 転科除く

5. 年齢別・性別・退院患者数（形成外科）

			総数	構成比 (%)	平均年齢	平均在院日数	0-28日	29日-11月	1-4歳	5-9歳	
総数			合計	207	100.0	54.2	13.8	-	-	9	4
			男	113	54.6	51.3	15.2	-	-	4	3
			女	94	45.4	57.7	12.0	-	-	5	1
構成比 (%)			合計	100.0				-	-	4.3	1.9
			男	100.0				-	-	3.5	2.7
			女	100.0				-	-	5.3	1.1
I	感染症及び寄生虫症	(A00~B99)	合計	-	-	-	-	-	-	-	-
			男	-	-	-	-	-	-	-	-
			女	-	-	-	-	-	-	-	-
II	新生物	(C00~D48)	合計	47	22.7	60.0	11.5	-	-	2	1
			男	23	20.4	52.0	10.5	-	-	2	1
			女	24	25.5	67.8	12.5	-	-	-	-
III	血液及び造血器の疾患並びに免疫機構の障害	(D50~D89)	合計	-	-	-	-	-	-	-	-
			男	-	-	-	-	-	-	-	-
			女	-	-	-	-	-	-	-	-
IV	内分泌、栄養及び代謝疾患	(E00~E90)	合計	6	2.9	67.3	42.2	-	-	-	-
			男	5	4.4	67.2	28.2	-	-	-	-
			女	1	1.1	68.0	112.0	-	-	-	-
V	精神及び行動の障害	(F00~F99)	合計	-	-	-	-	-	-	-	-
			男	-	-	-	-	-	-	-	-
			女	-	-	-	-	-	-	-	-
VI	神経系の疾患	(G00~G99)	合計	1	0.5	76.0	10.0	-	-	-	-
			男	-	-	-	-	-	-	-	-
			女	1	1.1	76.0	10.0	-	-	-	-
VII	眼及び付属器の疾患	(H00~H59)	合計	6	2.9	56.5	5.7	-	-	1	-
			男	-	-	-	-	-	-	-	-
			女	6	6.4	56.5	5.7	-	-	1	-
VIII	耳及び乳様突起の疾患	(H60~H95)	合計	-	-	-	-	-	-	-	-
			男	-	-	-	-	-	-	-	-
			女	-	-	-	-	-	-	-	-
IX	循環器系の疾患	(I00~I99)	合計	77	37.2	60.9	7.7	-	-	-	-
			男	44	38.9	56.9	8.0	-	-	-	-
			女	33	35.1	66.2	7.3	-	-	-	-
X	呼吸器系の疾患	(J00~J99)	合計	-	-	-	-	-	-	-	-
			男	-	-	-	-	-	-	-	-
			女	-	-	-	-	-	-	-	-
XI	消化器系の疾患	(K00~K93)	合計	1	0.5	66.0	14.0	-	-	-	-
			男	1	0.9	66.0	14.0	-	-	-	-
			女	-	-	-	-	-	-	-	-
XII	皮膚及び皮下組織の疾患	(L00~L99)	合計	25	12.1	50.5	19.6	-	-	1	-
			男	17	15.0	49.8	19.4	-	-	1	-
			女	8	8.5	52.1	20.3	-	-	-	-
XIII	筋骨格系及び結合組織の疾患	(M00~M99)	合計	2	1.0	51.5	41.0	-	-	-	-
			男	2	1.8	51.5	41.0	-	-	-	-
			女	-	-	-	-	-	-	-	-
XIV	腎尿路生殖器系の疾患	(N00~N99)	合計	1	0.5	24.0	10.0	-	-	-	-
			男	1	0.9	24.0	10.0	-	-	-	-
			女	-	-	-	-	-	-	-	-
XV	妊娠、分娩及び産じょく<褥>	(O00~O99)	合計	-	-	-	-	-	-	-	-
			男	-	-	-	-	-	-	-	-
			女	-	-	-	-	-	-	-	-
XVI	周産期に発生した病態	(P00~P96)	合計	-	-	-	-	-	-	-	-
			男	-	-	-	-	-	-	-	-
			女	-	-	-	-	-	-	-	-
XVII	先天奇形、変形及び染色体異常	(Q00~Q99)	合計	14	6.8	10.7	10.2	-	-	5	3
			男	6	5.3	9.8	8.5	-	-	1	2
			女	8	8.5	11.4	11.5	-	-	4	1
XVIII	症状、徴候及び異常臨床所見・異常検査所見で他に分類されないもの	(R00~R99)	合計	6	2.9	57.3	62.7	-	-	-	-
			男	3	2.7	74.3	108.3	-	-	-	-
			女	3	3.2	40.3	17.0	-	-	-	-
XIX	損傷、中毒及びその他の外因の影響	(S00~T98)	合計	21	10.1	44.9	14.4	-	-	-	-
			男	11	9.7	39.9	16.1	-	-	-	-
			女	10	10.6	50.3	12.5	-	-	-	-
XX	傷病及び死亡の外因	(V01~Y98)	合計	-	-	-	-	-	-	-	-
			男	-	-	-	-	-	-	-	-
			女	-	-	-	-	-	-	-	-
XXI	健康状態に影響を及ぼす要因及び保健サービスの利用	(Z00~Z99)	合計	-	-	-	-	-	-	-	-
			男	-	-	-	-	-	-	-	-
			女	-	-	-	-	-	-	-	-

※ 転科除く

5. 年齢別・性別・退院患者数（産婦人科）

			総数	構成比 (%)	平均年齢	平均在院日数	0-28日	29日-11月	1-4歳	5-9歳
総数			合計	1,773	100.0	42.3	8.9	-	-	-
			男	-	-	-	-	-	-	-
			女	1,773	100.0	42.3	8.9	-	-	-
構成比 (%)			合計	100.0				-	-	-
			男	-				-	-	-
			女	100.0					-	-
I	感染症及び寄生虫症 (A00~B99)	合計	2	0.1	58.5	16.5	-	-	-	
		男	-	-	-	-	-	-	-	
		女	2	0.1	58.5	16.5	-	-	-	
II	新生物 (C00~D48)	合計	682	38.5	54.7	9.3	-	-	-	
		男	-	-	-	-	-	-	-	
		女	682	38.5	54.7	9.3	-	-	-	
III	血液及び造血器の疾患並びに免疫機構の障害 (D50~D89)	合計	1	0.1	41.0	8.0	-	-	-	
		男	-	-	-	-	-	-	-	
		女	1	0.1	41.0	8.0	-	-	-	
IV	内分泌、栄養及び代謝疾患 (E00~E90)	合計	1	0.1	34.0	9.0	-	-	-	
		男	-	-	-	-	-	-	-	
		女	1	0.1	34.0	9.0	-	-	-	
V	精神及び行動の障害 (F00~F99)	合計	-	-	-	-	-	-	-	
		男	-	-	-	-	-	-	-	
		女	-	-	-	-	-	-	-	
VI	神経系の疾患 (G00~G99)	合計	1	0.1	28.0	5.0	-	-	-	
		男	-	-	-	-	-	-	-	
		女	1	0.1	28.0	5.0	-	-	-	
VII	眼及び付属器の疾患 (H00~H59)	合計	-	-	-	-	-	-	-	
		男	-	-	-	-	-	-	-	
		女	-	-	-	-	-	-	-	
VIII	耳及び乳様突起の疾患 (H60~H95)	合計	-	-	-	-	-	-	-	
		男	-	-	-	-	-	-	-	
		女	-	-	-	-	-	-	-	
IX	循環器系の疾患 (I00~I99)	合計	3	0.2	71.3	15.3	-	-	-	
		男	-	-	-	-	-	-	-	
		女	3	0.2	71.3	15.3	-	-	-	
X	呼吸器系の疾患 (J00~J99)	合計	1	0.1	59.0	12.0	-	-	-	
		男	-	-	-	-	-	-	-	
		女	1	0.1	59.0	12.0	-	-	-	
XI	消化器系の疾患 (K00~K93)	合計	7	0.4	62.9	25.3	-	-	-	
		男	-	-	-	-	-	-	-	
		女	7	0.4	62.9	25.3	-	-	-	
XII	皮膚及び皮下組織の疾患 (L00~L99)	合計	-	-	-	-	-	-	-	
		男	-	-	-	-	-	-	-	
		女	-	-	-	-	-	-	-	
XIII	筋骨格系及び結合組織の疾患 (M00~M99)	合計	1	0.1	34.0	9.0	-	-	-	
		男	-	-	-	-	-	-	-	
		女	1	0.1	34.0	9.0	-	-	-	
XIV	腎尿路生殖器系の疾患 (N00~N99)	合計	152	8.6	46.8	6.7	-	-	-	
		男	-	-	-	-	-	-	-	
		女	152	8.6	46.8	6.7	-	-	-	
XV	妊娠、分娩及び産じょく<褥> (O00~O99)	合計	905	51.0	31.8	8.7	-	-	-	
		男	-	-	-	-	-	-	-	
		女	905	51.0	31.8	8.7	-	-	-	
XVI	周産期に発生した病態 (P00~P96)	合計	8	0.5	30.9	9.5	-	-	-	
		男	-	-	-	-	-	-	-	
		女	8	0.5	30.9	9.5	-	-	-	
XVII	先天奇形、変形及び染色体異常 (Q00~Q99)	合計	1	0.1	54.0	9.0	-	-	-	
		男	-	-	-	-	-	-	-	
		女	1	0.1	54.0	9.0	-	-	-	
XVIII	症状、徴候及び異常臨床所見・異常検査所見で他に分類されないもの (R00~R99)	合計	1	0.1	35.0	6.0	-	-	-	
		男	-	-	-	-	-	-	-	
		女	1	0.1	35.0	6.0	-	-	-	
XIX	損傷、中毒及びその他の外因の影響 (S00~T98)	合計	2	0.1	61.0	2.0	-	-	-	
		男	-	-	-	-	-	-	-	
		女	2	0.1	61.0	2.0	-	-	-	
XX	傷病及び死亡の外因 (V01~Y98)	合計	-	-	-	-	-	-	-	
		男	-	-	-	-	-	-	-	
		女	-	-	-	-	-	-	-	
XXI	健康状態に影響を及ぼす要因及び保健サービスの利用 (Z00~Z99)	合計	5	0.3	62.0	20.0	-	-	-	
		男	-	-	-	-	-	-	-	
		女	5	0.3	62.0	20.0	-	-	-	

※ 転科除く

5. 年齢別・性別・退院患者数（小児科）

			総数	構成比 (%)	平均年齢	平均在院日数	0-28日	29日-11月	1-4歳	5-9歳	
総数			合計	1,753	100.0	3.2	7.4	206	334	771	264
			男	989	56.4	3.1	7.4	114	196	432	143
			女	764	43.6	3.4	7.2	92	138	339	121
構成比 (%)			合計	100.0				11.8	19.1	44.0	15.1
			男	100.0				11.5	19.8	43.7	14.5
			女	100.0				12.0	18.1	44.4	15.8
I	感染症及び寄生虫症 (A00~B99)	合計	242	13.8	2.9	4.9	3	44	140	40	
		男	131	13.2	2.9	5.0	1	23	78	20	
		女	111	14.5	2.8	4.9	2	21	62	20	
II	新生物 (C00~D48)	合計	9	0.5	5.1	65.3	-	1	5	1	
		男	5	0.5	5.8	115.6	-	1	2	-	
		女	4	0.5	4.3	2.5	-	-	3	1	
III	血液及び造血器の疾患並びに免疫機構の障害 (D50~D89)	合計	27	1.5	5.5	19.0	1	2	11	8	
		男	10	1.0	3.7	35.9	-	2	4	3	
		女	17	2.2	6.6	9.0	1	-	7	5	
IV	内分泌、栄養及び代謝疾患 (E00~E90)	合計	23	1.3	5.3	5.8	2	1	7	9	
		男	14	1.4	4.9	7.6	2	-	6	4	
		女	9	1.2	6.0	3.0	-	1	1	5	
V	精神及び行動の障害 (F00~F99)	合計	3	0.2	9.0	12.0	-	-	1	-	
		男	2	0.2	12.5	17.5	-	-	-	-	
		女	1	0.1	2.0	1.0	-	-	1	-	
VI	神経系の疾患 (G00~G99)	合計	41	2.3	6.1	5.1	1	3	12	17	
		男	23	2.3	7.4	5.3	-	2	5	9	
		女	18	2.4	4.5	4.7	1	1	7	8	
VII	眼及び付属器の疾患 (H00~H59)	合計	2	0.1	11.0	23.0	-	-	-	-	
		男	-	-	-	-	-	-	-	-	
		女	2	0.3	11.0	23.0	-	-	-	-	
VIII	耳及び乳様突起の疾患 (H60~H95)	合計	5	0.3	2.0	6.2	-	-	4	1	
		男	3	0.3	2.7	5.0	-	-	2	1	
		女	2	0.3	1.0	8.0	-	-	2	-	
IX	循環器系の疾患 (I00~I99)	合計	9	0.5	5.2	16.2	3	2	-	-	
		男	2	0.2	-	7.5	2	-	-	-	
		女	7	0.9	6.7	18.7	1	2	-	-	
X	呼吸器系の疾患 (J00~J99)	合計	892	50.9	3.5	5.6	6	203	458	135	
		男	525	53.1	3.3	5.5	5	128	261	78	
		女	367	48.0	3.9	5.8	1	75	197	57	
XI	消化器系の疾患 (K00~K93)	合計	34	1.9	6.3	6.6	2	9	4	7	
		男	21	2.1	6.4	7.6	1	6	2	4	
		女	13	1.7	6.2	5.2	1	3	2	3	
XII	皮膚及び皮下組織の疾患 (L00~L99)	合計	33	1.9	5.6	6.4	1	5	9	10	
		男	12	1.2	5.8	5.6	-	1	4	4	
		女	21	2.7	5.5	6.9	1	4	5	6	
XIII	筋骨格系及び結合組織の疾患 (M00~M99)	合計	31	1.8	3.4	14.3	-	7	16	4	
		男	17	1.7	3.1	11.1	-	4	9	2	
		女	14	1.8	3.9	18.1	-	3	7	2	
XIV	腎尿路生殖器系の疾患 (N00~N99)	合計	33	1.9	4.6	11.6	-	11	7	8	
		男	20	2.0	4.9	12.8	-	8	2	5	
		女	13	1.7	4.2	9.8	-	3	5	3	
XV	妊娠、分娩及び産じょく<褥> (O00~O99)	合計	-	-	-	-	-	-	-	-	
		男	-	-	-	-	-	-	-	-	
		女	-	-	-	-	-	-	-	-	
XVI	周産期に発生した病態 (P00~P96)	合計	195	11.1	-	14.1	171	24	-	-	
		男	108	10.9	-	12.9	96	12	-	-	
		女	87	11.4	-	15.7	75	12	-	-	
XVII	先天奇形、変形及び染色体異常 (Q00~Q99)	合計	6	0.3	-	24.0	3	3	-	-	
		男	2	0.2	-	5.5	2	-	-	-	
		女	4	0.5	-	33.3	1	3	-	-	
XVIII	症状、徴候及び異常臨床所見・異常検査所見で他に分類されないもの (R00~R99)	合計	132	7.5	2.5	5.0	13	14	84	15	
		男	71	7.2	2.3	5.4	5	7	50	6	
		女	61	8.0	2.6	4.4	8	7	34	9	
XIX	損傷、中毒及びその他の外因の影響 (S00~T98)	合計	35	2.0	5.4	4.1	-	5	13	8	
		男	22	2.2	6.4	4.5	-	2	7	6	
		女	13	1.7	3.8	3.4	-	3	6	2	
XX	傷病及び死亡の外因 (V01~Y98)	合計	-	-	-	-	-	-	-	-	
		男	-	-	-	-	-	-	-	-	
		女	-	-	-	-	-	-	-	-	
XXI	健康状態に影響を及ぼす要因及び保健サービスの利用 (Z00~Z99)	合計	1	0.1	8.0	6.0	-	-	-	1	
		男	1	0.1	8.0	6.0	-	-	-	1	
		女	-	-	-	-	-	-	-	-	

※ 転科除く

5. 年齢別・性別・退院患者数（眼科）

			総数	構成比 (%)	平均年齢	平均在院日数	0-28日	29日-11月	1-4歳	5-9歳
総数			合計	1,024	100.0	71.1	7.9	-	-	-
			男	444	43.4	68.9	8.1	-	-	-
			女	580	56.6	72.9	7.8	-	-	-
構成比 (%)			合計	100.0				-	-	-
			男	100.0				-	-	-
			女	100.0				-	-	-
I	感染症及び寄生虫症 (A00~B99)	合計	-	-	-	-	-	-	-	-
		男	-	-	-	-	-	-	-	-
		女	-	-	-	-	-	-	-	-
II	新生物 (C00~D48)	合計	-	-	-	-	-	-	-	-
		男	-	-	-	-	-	-	-	-
		女	-	-	-	-	-	-	-	-
III	血液及び造血器の疾患並びに免疫機構の障害 (D50~D89)	合計	1	0.1	76.0	16.0	-	-	-	-
		男	-	-	-	-	-	-	-	-
		女	1	0.2	76.0	16.0	-	-	-	-
IV	内分泌、栄養及び代謝疾患 (E00~E90)	合計	-	-	-	-	-	-	-	-
		男	-	-	-	-	-	-	-	-
		女	-	-	-	-	-	-	-	-
V	精神及び行動の障害 (F00~F99)	合計	-	-	-	-	-	-	-	-
		男	-	-	-	-	-	-	-	-
		女	-	-	-	-	-	-	-	-
VI	神経系の疾患 (G00~G99)	合計	-	-	-	-	-	-	-	-
		男	-	-	-	-	-	-	-	-
		女	-	-	-	-	-	-	-	-
VII	眼及び付属器の疾患 (H00~H59)	合計	1,020	99.6	71.1	7.9	-	-	-	-
		男	443	99.8	68.9	8.1	-	-	-	-
		女	577	99.5	72.9	7.7	-	-	-	-
VIII	耳及び乳様突起の疾患 (H60~H95)	合計	-	-	-	-	-	-	-	-
		男	-	-	-	-	-	-	-	-
		女	-	-	-	-	-	-	-	-
IX	循環器系の疾患 (I00~I99)	合計	-	-	-	-	-	-	-	-
		男	-	-	-	-	-	-	-	-
		女	-	-	-	-	-	-	-	-
X	呼吸器系の疾患 (J00~J99)	合計	-	-	-	-	-	-	-	-
		男	-	-	-	-	-	-	-	-
		女	-	-	-	-	-	-	-	-
XI	消化器系の疾患 (K00~K93)	合計	-	-	-	-	-	-	-	-
		男	-	-	-	-	-	-	-	-
		女	-	-	-	-	-	-	-	-
XII	皮膚及び皮下組織の疾患 (L00~L99)	合計	-	-	-	-	-	-	-	-
		男	-	-	-	-	-	-	-	-
		女	-	-	-	-	-	-	-	-
XIII	筋骨格系及び結合組織の疾患 (M00~M99)	合計	-	-	-	-	-	-	-	-
		男	-	-	-	-	-	-	-	-
		女	-	-	-	-	-	-	-	-
XIV	腎尿路生殖器系の疾患 (N00~N99)	合計	-	-	-	-	-	-	-	-
		男	-	-	-	-	-	-	-	-
		女	-	-	-	-	-	-	-	-
XV	妊娠、分娩及び産じょく<褥> (O00~O99)	合計	-	-	-	-	-	-	-	-
		男	-	-	-	-	-	-	-	-
		女	-	-	-	-	-	-	-	-
XVI	周産期に発生した病態 (P00~P96)	合計	-	-	-	-	-	-	-	-
		男	-	-	-	-	-	-	-	-
		女	-	-	-	-	-	-	-	-
XVII	先天奇形、変形及び染色体異常 (Q00~Q99)	合計	-	-	-	-	-	-	-	-
		男	-	-	-	-	-	-	-	-
		女	-	-	-	-	-	-	-	-
XVIII	症状、徴候及び異常臨床所見・異常検査所見で他に分類されないもの (R00~R99)	合計	-	-	-	-	-	-	-	-
		男	-	-	-	-	-	-	-	-
		女	-	-	-	-	-	-	-	-
XIX	損傷、中毒及びその他の外因の影響 (S00~T98)	合計	2	0.2	76.5	7.5	-	-	-	-
		男	1	0.2	72.0	9.0	-	-	-	-
		女	1	0.2	81.0	6.0	-	-	-	-
XX	傷病及び死亡の外因 (V01~Y98)	合計	-	-	-	-	-	-	-	-
		男	-	-	-	-	-	-	-	-
		女	-	-	-	-	-	-	-	-
XXI	健康状態に影響を及ぼす要因及び保健サービスの利用 (Z00~Z99)	合計	1	0.1	59.0	18.0	-	-	-	-
		男	-	-	-	-	-	-	-	-
		女	1	0.2	59.0	18.0	-	-	-	-

※ 転科除く

5. 年齢別・性別・退院患者数（耳鼻咽喉科）

			総数	構成比 (%)	平均年齢	平均在院日数	0-28日	29日-11月	1-4歳	5-9歳
総数			合計	1,291	100.0	50.2	12.7	-	20	65
			男	705	54.6	48.3	14.5	-	12	41
			女	586	45.4	52.4	10.6	-	8	24
構成比 (%)			合計	100.0				-	1.5	5.0
			男	100.0				-	1.7	5.8
			女	100.0				-	1.4	4.1
I	感染症及び寄生虫症 (A00~B99)	合計	4	0.3	53.5	9.8	-	-	-	-
		男	4	0.6	53.5	9.8	-	-	-	-
		女	-	-	-	-	-	-	-	-
II	新生物 (C00~D48)	合計	296	22.9	60.5	22.0	-	-	-	-
		男	187	26.5	60.0	28.2	-	-	-	-
		女	109	18.6	61.4	11.2	-	-	-	-
III	血液及び造血器の疾患並びに免疫機構の障害 (D50~D89)	合計	-	-	-	-	-	-	-	-
		男	-	-	-	-	-	-	-	-
		女	-	-	-	-	-	-	-	-
IV	内分泌、栄養及び代謝疾患 (E00~E90)	合計	4	0.3	61.8	9.3	-	-	-	-
		男	2	0.3	70.0	8.5	-	-	-	-
		女	2	0.3	53.5	10.0	-	-	-	-
V	精神及び行動の障害 (F00~F99)	合計	-	-	-	-	-	-	-	-
		男	-	-	-	-	-	-	-	-
		女	-	-	-	-	-	-	-	-
VI	神経系の疾患 (G00~G99)	合計	13	1.0	56.2	10.8	-	-	-	-
		男	6	0.9	51.5	10.2	-	-	-	-
		女	7	1.2	60.3	11.3	-	-	-	-
VII	眼及び付属器の疾患 (H00~H59)	合計	1	0.1	79.0	1.0	-	-	-	-
		男	1	0.1	79.0	1.0	-	-	-	-
		女	-	-	-	-	-	-	-	-
VIII	耳及び乳様突起の疾患 (H60~H95)	合計	577	44.7	49.1	11.7	-	-	7	31
		男	275	39.0	45.1	11.7	-	-	4	20
		女	302	51.5	52.8	11.7	-	-	3	11
IX	循環器系の疾患 (I00~I99)	合計	-	-	-	-	-	-	-	-
		男	-	-	-	-	-	-	-	-
		女	-	-	-	-	-	-	-	-
X	呼吸器系の疾患 (J00~J99)	合計	311	24.1	44.3	7.1	-	-	8	24
		男	181	25.7	42.7	6.6	-	-	6	15
		女	130	22.2	46.6	7.7	-	-	2	9
XI	消化器系の疾患 (K00~K93)	合計	16	1.2	51.0	6.5	-	-	-	-
		男	9	1.3	54.0	5.9	-	-	-	-
		女	7	1.2	47.1	7.3	-	-	-	-
XII	皮膚及び皮下組織の疾患 (L00~L99)	合計	10	0.8	45.2	15.5	-	-	-	-
		男	7	1.0	50.4	9.9	-	-	-	-
		女	3	0.5	33.0	28.7	-	-	-	-
XIII	筋骨格系及び結合組織の疾患 (M00~M99)	合計	1	0.1	81.0	26.0	-	-	-	-
		男	-	-	-	-	-	-	-	-
		女	1	0.2	81.0	26.0	-	-	-	-
XIV	腎尿路生殖器系の疾患 (N00~N99)	合計	1	0.1	45.0	6.0	-	-	-	-
		男	-	-	-	-	-	-	-	-
		女	1	0.2	45.0	6.0	-	-	-	-
XV	妊娠、分娩及び産じょく<褥> (O00~O99)	合計	-	-	-	-	-	-	-	-
		男	-	-	-	-	-	-	-	-
		女	-	-	-	-	-	-	-	-
XVI	周産期に発生した病態 (P00~P96)	合計	-	-	-	-	-	-	-	-
		男	-	-	-	-	-	-	-	-
		女	-	-	-	-	-	-	-	-
XVII	先天奇形、変形及び染色体異常 (Q00~Q99)	合計	25	1.9	19.8	8.7	-	-	5	8
		男	13	1.8	15.0	8.5	-	-	2	4
		女	12	2.0	24.9	8.9	-	-	3	4
XVIII	症状、徴候及び異常臨床所見・異常検査所見で他に分類されないもの (R00~R99)	合計	19	1.5	51.3	7.0	-	-	-	1
		男	14	2.0	49.5	7.9	-	-	-	1
		女	5	0.9	56.2	4.4	-	-	-	-
XIX	損傷、中毒及びその他の外因の影響 (S00~T98)	合計	11	0.9	43.8	6.7	-	-	-	1
		男	4	0.6	26.3	3.8	-	-	-	1
		女	7	1.2	53.9	8.4	-	-	-	-
XX	傷病及び死亡の外因 (V01~Y98)	合計	-	-	-	-	-	-	-	-
		男	-	-	-	-	-	-	-	-
		女	-	-	-	-	-	-	-	-
XXI	健康状態に影響を及ぼす要因及び保健サービスの利用 (Z00~Z99)	合計	2	0.2	71.5	12.5	-	-	-	-
		男	2	0.3	71.5	12.5	-	-	-	-
		女	-	-	-	-	-	-	-	-

※ 転科除く

10-14歳	15-19歳	20-29歳	30-39歳	40-49歳	50-59歳	60-64歳	65-69歳	70-74歳	75-79歳	80-84歳	85-89歳	90歳-
35	40	93	140	125	210	161	167	121	74	24	13	3
31	22	46	92	73	95	80	92	60	45	11	4	1
4	18	47	48	52	115	81	75	61	29	13	9	2
2.7	3.1	7.2	10.8	9.7	16.3	12.5	12.9	9.4	5.7	1.9	1.0	0.2
4.4	3.1	6.5	13.0	10.4	13.5	11.3	13.0	8.5	6.4	1.6	0.6	0.1
0.7	3.1	8.0	8.2	8.9	19.6	13.8	12.8	10.4	4.9	2.2	1.5	0.3
-	-	1	1	-	-	-	-	1	1	-	-	-
-	-	1	1	-	-	-	-	1	1	-	-	-
-	-	-	-	-	-	-	-	-	-	-	-	-
4	6	7	17	23	49	48	60	36	32	3	9	2
4	4	1	14	16	25	32	41	23	22	3	2	-
-	2	6	3	7	24	16	19	13	10	-	7	2
-	-	-	-	-	-	-	-	-	-	-	-	-
-	-	-	-	-	-	-	-	-	-	-	-	-
-	-	-	-	-	-	-	-	-	-	-	-	-
-	-	-	-	-	2	1	-	-	1	-	-	-
-	-	-	-	-	-	1	-	-	1	-	-	-
-	-	-	-	-	2	-	-	-	-	-	-	-
-	-	-	-	-	-	-	-	-	-	-	-	-
-	-	-	-	-	-	-	-	-	-	-	-	-
-	-	-	1	3	4	-	2	3	-	-	-	-
-	-	-	1	2	1	-	1	1	-	-	-	-
-	-	-	-	1	3	-	1	2	-	-	-	-
-	-	-	-	-	-	-	-	-	1	-	-	-
-	-	-	-	-	-	-	-	-	1	-	-	-
-	-	-	-	-	-	-	-	-	-	-	-	-
23	16	34	73	54	99	81	72	52	21	13	-	1
21	6	18	49	22	34	29	32	23	11	5	-	1
2	10	16	24	32	65	52	40	29	10	8	-	-
-	-	-	-	-	-	-	-	-	-	-	-	-
-	-	-	-	-	-	-	-	-	-	-	-	-
-	-	-	-	-	-	-	-	-	-	-	-	-
7	11	43	39	37	44	23	29	26	12	6	2	-
5	6	22	21	30	28	14	14	11	5	3	1	-
2	5	21	18	7	16	9	15	15	7	3	1	-
-	-	3	3	2	3	-	-	-	2	1	2	-
-	-	1	2	1	2	-	-	-	2	-	1	-
-	-	2	1	1	1	-	-	-	-	1	1	-
-	-	3	2	-	3	1	1	-	-	-	-	-
-	-	2	-	-	3	1	1	-	-	-	-	-
-	-	1	2	-	-	-	-	-	-	-	-	-
-	-	-	-	-	-	-	-	-	-	1	-	-
-	-	-	-	-	-	-	-	-	-	-	-	-
-	-	-	-	-	-	-	-	-	-	1	-	-
-	-	-	-	1	-	-	-	-	-	-	-	-
-	-	-	-	-	-	-	-	-	-	-	-	-
-	-	-	-	1	-	-	-	-	-	-	-	-
-	-	-	-	-	-	-	-	-	-	-	-	-
-	-	-	-	-	-	-	-	-	-	-	-	-
-	-	-	-	-	-	-	-	-	-	-	-	-
-	5	1	1	1	2	1	-	1	-	-	-	-
-	5	-	1	1	-	-	-	-	-	-	-	-
-	-	1	-	-	2	1	-	1	-	-	-	-
-	1	-	3	2	4	3	2	1	2	-	-	-
-	1	-	3	1	2	2	2	1	1	-	-	-
-	-	-	-	1	2	1	-	-	1	-	-	-
1	1	1	-	2	-	3	-	1	1	-	-	-
1	-	1	-	-	-	1	-	-	-	-	-	-
-	1	-	-	2	-	2	-	1	1	-	-	-
-	-	-	-	-	-	-	-	-	-	-	-	-
-	-	-	-	-	-	-	-	-	-	-	-	-
-	-	-	-	-	-	-	-	-	-	-	-	-
-	-	-	-	-	-	-	1	-	1	-	-	-
-	-	-	-	-	-	-	1	-	1	-	-	-
-	-	-	-	-	-	-	-	-	-	-	-	-

5. 年齢別・性別・退院患者数（泌尿器科）

			総数	構成比 (%)	平均年齢	平均在院日数	0-28日	29日-11月	1-4歳	5-9歳	
総数			合計	934	100.0	69.1	10.3	-	-	-	
			男	750	80.3	69.2	10.0	-	-	-	-
			女	184	19.7	68.8	11.7	-	-	-	-
構成比 (%)			合計	100.0				-	-	-	
			男	100.0				-	-	-	-
			女	100.0				-	-	-	-
I	感染症及び寄生虫症 (A00~B99)	合計	12	1.3	67.9	14.3	-	-	-	-	
		男	4	0.5	66.0	15.8	-	-	-	-	
		女	8	4.3	68.9	13.5	-	-	-	-	
II	新生物 (C00~D48)	合計	537	57.5	70.2	12.5	-	-	-	-	
		男	446	59.5	69.9	11.9	-	-	-	-	
		女	91	49.5	71.5	15.4	-	-	-	-	
III	血液及び造血器の疾患並びに免疫機構の障害 (D50~D89)	合計	2	0.2	63.5	9.5	-	-	-	-	
		男	1	0.1	82.0	4.0	-	-	-	-	
		女	1	0.5	45.0	15.0	-	-	-	-	
IV	内分泌、栄養及び代謝疾患 (E00~E90)	合計	4	0.4	71.0	16.0	-	-	-	-	
		男	1	0.1	65.0	15.0	-	-	-	-	
		女	3	1.6	73.0	16.3	-	-	-	-	
V	精神及び行動の障害 (F00~F99)	合計	-	-	-	-	-	-	-	-	
		男	-	-	-	-	-	-	-	-	
		女	-	-	-	-	-	-	-	-	
VI	神経系の疾患 (G00~G99)	合計	-	-	-	-	-	-	-	-	
		男	-	-	-	-	-	-	-	-	
		女	-	-	-	-	-	-	-	-	
VII	眼及び付属器の疾患 (H00~H59)	合計	-	-	-	-	-	-	-	-	
		男	-	-	-	-	-	-	-	-	
		女	-	-	-	-	-	-	-	-	
VIII	耳及び乳様突起の疾患 (H60~H95)	合計	-	-	-	-	-	-	-	-	
		男	-	-	-	-	-	-	-	-	
		女	-	-	-	-	-	-	-	-	
IX	循環器系の疾患 (I00~I99)	合計	5	0.5	67.4	3.0	-	-	-	-	
		男	5	0.7	67.4	3.0	-	-	-	-	
		女	-	-	-	-	-	-	-	-	
X	呼吸器系の疾患 (J00~J99)	合計	1	0.1	70.0	6.0	-	-	-	-	
		男	1	0.1	70.0	6.0	-	-	-	-	
		女	-	-	-	-	-	-	-	-	
XI	消化器系の疾患 (K00~K93)	合計	3	0.3	65.0	30.3	-	-	-	-	
		男	3	0.4	65.0	30.3	-	-	-	-	
		女	-	-	-	-	-	-	-	-	
XII	皮膚及び皮下組織の疾患 (L00~L99)	合計	1	0.1	58.0	6.0	-	-	-	-	
		男	1	0.1	58.0	6.0	-	-	-	-	
		女	-	-	-	-	-	-	-	-	
XIII	筋骨格系及び結合組織の疾患 (M00~M99)	合計	1	0.1	59.0	2.0	-	-	-	-	
		男	1	0.1	59.0	2.0	-	-	-	-	
		女	-	-	-	-	-	-	-	-	
XIV	腎尿路生殖器系の疾患 (N00~N99)	合計	355	38.0	67.9	6.9	-	-	-	-	
		男	278	37.1	68.6	6.9	-	-	-	-	
		女	77	41.8	65.6	7.1	-	-	-	-	
XV	妊娠、分娩及び産じょく<褥> (O00~O99)	合計	-	-	-	-	-	-	-	-	
		男	-	-	-	-	-	-	-	-	
		女	-	-	-	-	-	-	-	-	
XVI	周産期に発生した病態 (P00~P96)	合計	-	-	-	-	-	-	-	-	
		男	-	-	-	-	-	-	-	-	
		女	-	-	-	-	-	-	-	-	
XVII	先天奇形、変形及び染色体異常 (Q00~Q99)	合計	7	0.7	55.7	6.7	-	-	-	-	
		男	4	0.5	45.0	3.5	-	-	-	-	
		女	3	1.6	70.0	11.0	-	-	-	-	
XVIII	症状、徴候及び異常臨床所見・異常検査所見で他に分類されないもの (R00~R99)	合計	2	0.2	73.5	20.5	-	-	-	-	
		男	2	0.3	73.5	20.5	-	-	-	-	
		女	-	-	-	-	-	-	-	-	
XIX	損傷、中毒及びその他の外因の影響 (S00~T98)	合計	2	0.2	67.5	7.0	-	-	-	-	
		男	2	0.3	67.5	7.0	-	-	-	-	
		女	-	-	-	-	-	-	-	-	
XX	傷病及び死亡の外因 (V01~Y98)	合計	-	-	-	-	-	-	-	-	
		男	-	-	-	-	-	-	-	-	
		女	-	-	-	-	-	-	-	-	
XXI	健康状態に影響を及ぼす要因及び保健サービスの利用 (Z00~Z99)	合計	2	0.2	74.0	2.5	-	-	-	-	
		男	1	0.1	76.0	1.0	-	-	-	-	
		女	1	0.5	72.0	4.0	-	-	-	-	

※ 転科除く

5. 年齢別・性別・退院患者数（精神神経科）

			総数	構成比 (%)	平均年齢	平均在院日数	0-28日	29日-11月	1-4歳	5-9歳	
総数			合計	110	100.0	55.9	75.0	-	-	-	
			男	34	30.9	58.1	108.9	-	-	-	-
			女	76	69.1	54.9	59.8	-	-	-	-
構成比 (%)			合計	100.0				-	-	-	
			男	100.0				-	-	-	-
			女	100.0				-	-	-	-
I	感染症及び寄生虫症 (A00~B99)	合計	-	-	-	-	-	-	-	-	
		男	-	-	-	-	-	-	-	-	
		女	-	-	-	-	-	-	-	-	
II	新生物 (C00~D48)	合計	2	1.8	67.5	43.0	-	-	-	-	
		男	1	2.9	75.0	29.0	-	-	-	-	
		女	1	1.3	60.0	57.0	-	-	-	-	
III	血液及び造血器の疾患並びに免疫機構の障害 (D50~D89)	合計	-	-	-	-	-	-	-	-	
		男	-	-	-	-	-	-	-	-	
		女	-	-	-	-	-	-	-	-	
IV	内分泌、栄養及び代謝疾患 (E00~E90)	合計	1	0.9	57.0	10.0	-	-	-	-	
		男	-	-	-	-	-	-	-	-	
		女	1	1.3	57.0	10.0	-	-	-	-	
V	精神及び行動の障害 (F00~F99)	合計	90	81.8	55.5	79.5	-	-	-	-	
		男	25	73.5	57.1	136.5	-	-	-	-	
		女	65	85.5	54.9	57.6	-	-	-	-	
VI	神経系の疾患 (G00~G99)	合計	8	7.3	55.8	66.5	-	-	-	-	
		男	3	8.8	51.3	9.3	-	-	-	-	
		女	5	6.6	58.4	100.8	-	-	-	-	
VII	眼及び付属器の疾患 (H00~H59)	合計	-	-	-	-	-	-	-	-	
		男	-	-	-	-	-	-	-	-	
		女	-	-	-	-	-	-	-	-	
VIII	耳及び乳様突起の疾患 (H60~H95)	合計	-	-	-	-	-	-	-	-	
		男	-	-	-	-	-	-	-	-	
		女	-	-	-	-	-	-	-	-	
IX	循環器系の疾患 (I00~I99)	合計	-	-	-	-	-	-	-	-	
		男	-	-	-	-	-	-	-	-	
		女	-	-	-	-	-	-	-	-	
X	呼吸器系の疾患 (J00~J99)	合計	3	2.7	65.7	92.0	-	-	-	-	
		男	2	5.9	63.0	33.0	-	-	-	-	
		女	1	1.3	71.0	210.0	-	-	-	-	
XI	消化器系の疾患 (K00~K93)	合計	-	-	-	-	-	-	-	-	
		男	-	-	-	-	-	-	-	-	
		女	-	-	-	-	-	-	-	-	
XII	皮膚及び皮下組織の疾患 (L00~L99)	合計	-	-	-	-	-	-	-	-	
		男	-	-	-	-	-	-	-	-	
		女	-	-	-	-	-	-	-	-	
XIII	筋骨格系及び結合組織の疾患 (M00~M99)	合計	2	1.8	44.5	26.0	-	-	-	-	
		男	1	2.9	67.0	42.0	-	-	-	-	
		女	1	1.3	22.0	10.0	-	-	-	-	
XIV	腎尿路生殖器系の疾患 (N00~N99)	合計	1	0.9	79.0	125.0	-	-	-	-	
		男	1	2.9	79.0	125.0	-	-	-	-	
		女	-	-	-	-	-	-	-	-	
XV	妊娠、分娩及び産じょく<褥> (O00~O99)	合計	-	-	-	-	-	-	-	-	
		男	-	-	-	-	-	-	-	-	
		女	-	-	-	-	-	-	-	-	
XVI	周産期に発生した病態 (P00~P96)	合計	-	-	-	-	-	-	-	-	
		男	-	-	-	-	-	-	-	-	
		女	-	-	-	-	-	-	-	-	
XVII	先天奇形、変形及び染色体異常 (Q00~Q99)	合計	-	-	-	-	-	-	-	-	
		男	-	-	-	-	-	-	-	-	
		女	-	-	-	-	-	-	-	-	
XVIII	症状、徴候及び異常臨床所見・異常検査所見で他に分類されないもの (R00~R99)	合計	-	-	-	-	-	-	-	-	
		男	-	-	-	-	-	-	-	-	
		女	-	-	-	-	-	-	-	-	
XIX	損傷、中毒及びその他の外因の影響 (S00~T98)	合計	3	2.7	49.7	2.0	-	-	-	-	
		男	1	2.9	47.0	2.0	-	-	-	-	
		女	2	2.6	51.0	2.0	-	-	-	-	
XX	傷病及び死亡の外因 (V01~Y98)	合計	-	-	-	-	-	-	-	-	
		男	-	-	-	-	-	-	-	-	
		女	-	-	-	-	-	-	-	-	
XXI	健康状態に影響を及ぼす要因及び保健サービスの利用 (Z00~Z99)	合計	-	-	-	-	-	-	-	-	
		男	-	-	-	-	-	-	-	-	
		女	-	-	-	-	-	-	-	-	

※ 転科除く

5. 年齢別・性別・退院患者数（消化器科）

			総数	構成比 (%)	平均年齢	平均在院日数	0-28日	29日-11月	1-4歳	5-9歳	
総数			合計	3,324	100.0	67.1	12.1	-	-	-	
			男	2,083	62.7	66.3	11.9	-	-	-	-
			女	1,241	37.3	68.3	12.5	-	-	-	-
構成比 (%)			合計	100.0				-	-	-	
			男	100.0				-	-	-	-
			女	100.0				-	-	-	-
I	感染症及び寄生虫症 (A00~B99)	合計	171	5.1	57.6	13.1	-	-	-	-	
		男	92	4.4	57.3	13.3	-	-	-	-	
		女	79	6.4	57.9	12.8	-	-	-	-	
II	新生物 (C00~D48)	合計	1,690	50.8	69.1	13.5	-	-	-	-	
		男	1,128	54.2	68.6	13.2	-	-	-	-	
		女	562	45.3	70.1	14.1	-	-	-	-	
III	血液及び造血器の疾患並びに免疫機構の障害 (D50~D89)	合計	7	0.2	71.4	12.1	-	-	-	-	
		男	3	0.1	76.0	13.7	-	-	-	-	
		女	4	0.3	68.0	11.0	-	-	-	-	
IV	内分泌、栄養及び代謝疾患 (E00~E90)	合計	10	0.3	72.5	19.2	-	-	-	-	
		男	7	0.3	70.4	23.6	-	-	-	-	
		女	3	0.2	77.3	9.0	-	-	-	-	
V	精神及び行動の障害 (F00~F99)	合計	-	-	-	-	-	-	-	-	
		男	-	-	-	-	-	-	-	-	
		女	-	-	-	-	-	-	-	-	
VI	神経系の疾患 (G00~G99)	合計	3	0.1	85.7	11.3	-	-	-	-	
		男	1	0.0	77.0	14.0	-	-	-	-	
		女	2	0.2	90.0	10.0	-	-	-	-	
VII	眼及び付属器の疾患 (H00~H59)	合計	-	-	-	-	-	-	-	-	
		男	-	-	-	-	-	-	-	-	
		女	-	-	-	-	-	-	-	-	
VIII	耳及び乳様突起の疾患 (H60~H95)	合計	-	-	-	-	-	-	-	-	
		男	-	-	-	-	-	-	-	-	
		女	-	-	-	-	-	-	-	-	
IX	循環器系の疾患 (I00~I99)	合計	110	3.3	66.3	17.6	-	-	-	-	
		男	82	3.9	66.3	16.2	-	-	-	-	
		女	28	2.3	66.3	21.7	-	-	-	-	
X	呼吸器系の疾患 (J00~J99)	合計	16	0.5	75.1	29.8	-	-	-	-	
		男	7	0.3	67.7	29.7	-	-	-	-	
		女	9	0.7	80.9	29.8	-	-	-	-	
XI	消化器系の疾患 (K00~K93)	合計	1,246	37.5	65.5	9.4	-	-	-	-	
		男	725	34.8	63.8	8.8	-	-	-	-	
		女	521	42.0	67.8	10.2	-	-	-	-	
XII	皮膚及び皮下組織の疾患 (L00~L99)	合計	3	0.1	68.3	16.3	-	-	-	-	
		男	1	0.0	93.0	16.0	-	-	-	-	
		女	2	0.2	56.0	16.5	-	-	-	-	
XIII	筋骨格系及び結合組織の疾患 (M00~M99)	合計	4	0.1	69.8	22.0	-	-	-	-	
		男	3	0.1	72.3	20.7	-	-	-	-	
		女	1	0.1	62.0	26.0	-	-	-	-	
XIV	腎尿路生殖器系の疾患 (N00~N99)	合計	6	0.2	71.0	17.8	-	-	-	-	
		男	4	0.2	70.8	18.5	-	-	-	-	
		女	2	0.2	71.5	16.5	-	-	-	-	
XV	妊娠、分娩及び産じょく<褥> (O00~O99)	合計	-	-	-	-	-	-	-	-	
		男	-	-	-	-	-	-	-	-	
		女	-	-	-	-	-	-	-	-	
XVI	周産期に発生した病態 (P00~P96)	合計	-	-	-	-	-	-	-	-	
		男	-	-	-	-	-	-	-	-	
		女	-	-	-	-	-	-	-	-	
XVII	先天奇形、変形及び染色体異常 (Q00~Q99)	合計	1	0.0	55.0	3.0	-	-	-	-	
		男	-	-	-	-	-	-	-	-	
		女	1	0.1	55.0	3.0	-	-	-	-	
XVIII	症状、徴候及び異常臨床所見・異常検査所見で他に分類されないもの (R00~R99)	合計	28	0.8	70.8	15.6	-	-	-	-	
		男	16	0.8	68.5	18.8	-	-	-	-	
		女	12	1.0	73.9	11.4	-	-	-	-	
XIX	損傷、中毒及びその他の外因の影響 (S00~T98)	合計	4	0.1	75.0	16.0	-	-	-	-	
		男	2	0.1	74.5	15.0	-	-	-	-	
		女	2	0.2	75.5	17.0	-	-	-	-	
XX	傷病及び死亡の外因 (V01~Y98)	合計	-	-	-	-	-	-	-	-	
		男	-	-	-	-	-	-	-	-	
		女	-	-	-	-	-	-	-	-	
XXI	健康状態に影響を及ぼす要因及び保健サービスの利用 (Z00~Z99)	合計	25	0.8	64.4	6.0	-	-	-	-	
		男	12	0.6	63.0	6.8	-	-	-	-	
		女	13	1.0	65.8	5.3	-	-	-	-	

※ 転科除く

5. 年齢別・性別・退院患者数（脳神経外科）

			総数	構成比 (%)	平均年齢	平均在院日数	0-28日	29日-11月	1-4歳	5-9歳	
総数			合計	410	100.0	61.0	27.0	-	4	2	8
			男	238	58.0	61.2	29.2	-	2	1	3
			女	172	42.0	60.7	24.0	-	2	1	5
構成比 (%)			合計	100.0				1.0	0.5	2.0	
			男	100.0				0.8	0.4	1.3	
			女	100.0				1.2	0.6	2.9	
I	感染症及び寄生虫症 (A00~B99)	合計	-	-	-	-	-	-	-	-	
		男	-	-	-	-	-	-	-	-	
		女	-	-	-	-	-	-	-	-	
II	新生物 (C00~D48)	合計	55	13.4	58.6	30.5	-	-	-	-	
		男	17	7.1	57.9	33.8	-	-	-	-	
		女	38	22.1	58.9	29.1	-	-	-	-	
III	血液及び造血器の疾患並びに免疫機構の障害 (D50~D89)	合計	-	-	-	-	-	-	-	-	
		男	-	-	-	-	-	-	-	-	
		女	-	-	-	-	-	-	-	-	
IV	内分泌、栄養及び代謝疾患 (E00~E90)	合計	-	-	-	-	-	-	-	-	
		男	-	-	-	-	-	-	-	-	
		女	-	-	-	-	-	-	-	-	
V	精神及び行動の障害 (F00~F99)	合計	-	-	-	-	-	-	-	-	
		男	-	-	-	-	-	-	-	-	
		女	-	-	-	-	-	-	-	-	
VI	神経系の疾患 (G00~G99)	合計	28	6.8	58.8	19.5	-	-	-	-	
		男	18	7.6	58.8	19.6	-	-	-	-	
		女	10	5.8	58.7	19.4	-	-	-	-	
VII	眼及び付属器の疾患 (H00~H59)	合計	-	-	-	-	-	-	-	-	
		男	-	-	-	-	-	-	-	-	
		女	-	-	-	-	-	-	-	-	
VIII	耳及び乳様突起の疾患 (H60~H95)	合計	1	0.2	87.0	4.0	-	-	-	-	
		男	-	-	-	-	-	-	-	-	
		女	1	0.6	87.0	4.0	-	-	-	-	
IX	循環器系の疾患 (I00~I99)	合計	240	58.5	65.4	30.3	-	-	-	2	
		男	152	63.9	66.0	34.5	-	-	-	-	
		女	88	51.2	64.5	23.1	-	-	-	2	
X	呼吸器系の疾患 (J00~J99)	合計	1	0.2	74.0	9.0	-	-	-	-	
		男	1	0.4	74.0	9.0	-	-	-	-	
		女	-	-	-	-	-	-	-	-	
XI	消化器系の疾患 (K00~K93)	合計	-	-	-	-	-	-	-	-	
		男	-	-	-	-	-	-	-	-	
		女	-	-	-	-	-	-	-	-	
XII	皮膚及び皮下組織の疾患 (L00~L99)	合計	1	0.2	75.0	77.0	-	-	-	-	
		男	-	-	-	-	-	-	-	-	
		女	1	0.6	75.0	77.0	-	-	-	-	
XIII	筋骨格系及び結合組織の疾患 (M00~M99)	合計	4	1.0	57.3	17.5	-	-	-	-	
		男	1	0.4	36.0	24.0	-	-	-	-	
		女	3	1.7	64.3	15.3	-	-	-	-	
XIV	腎尿路生殖器系の疾患 (N00~N99)	合計	1	0.2	67.0	17.0	-	-	-	-	
		男	1	0.4	67.0	17.0	-	-	-	-	
		女	-	-	-	-	-	-	-	-	
XV	妊娠、分娩及び産じょく<褥> (O00~O99)	合計	-	-	-	-	-	-	-	-	
		男	-	-	-	-	-	-	-	-	
		女	-	-	-	-	-	-	-	-	
XVI	周産期に発生した病態 (P00~P96)	合計	-	-	-	-	-	-	-	-	
		男	-	-	-	-	-	-	-	-	
		女	-	-	-	-	-	-	-	-	
XVII	先天奇形、変形及び染色体異常 (Q00~Q99)	合計	7	1.7	37.4	29.3	-	-	-	1	
		男	4	1.7	40.8	19.0	-	-	-	-	
		女	3	1.7	33.0	43.0	-	-	-	1	
XVIII	症状、徴候及び異常臨床所見・異常検査所見で他に分類されないもの (R00~R99)	合計	4	1.0	69.3	15.5	-	-	-	-	
		男	2	0.8	69.5	9.5	-	-	-	-	
		女	2	1.2	69.0	21.5	-	-	-	-	
XIX	損傷、中毒及びその他の外因の影響 (S00~T98)	合計	64	15.6	48.5	17.6	-	4	2	5	
		男	39	16.4	47.0	16.3	-	2	1	3	
		女	25	14.5	50.9	19.6	-	2	1	2	
XX	傷病及び死亡の外因 (V01~Y98)	合計	-	-	-	-	-	-	-	-	
		男	-	-	-	-	-	-	-	-	
		女	-	-	-	-	-	-	-	-	
XXI	健康状態に影響を及ぼす要因及び保健サービスの利用 (Z00~Z99)	合計	4	1.0	60.0	3.0	-	-	-	-	
		男	3	1.3	56.7	3.0	-	-	-	-	
		女	1	0.6	70.0	3.0	-	-	-	-	

※ 転科除く

5. 年齢別・性別・退院患者数（心臓血管外科）

			総数	構成比 (%)	平均年齢	平均在院日数	0-28日	29日-11月	1-4歳	5-9歳
総数			合計	144	100.0	69.7	34.7	-	-	-
			男	90	62.5	67.4	35.6	-	-	-
			女	54	37.5	73.4	33.0	-	-	-
構成比 (%)			合計	100.0				-	-	-
			男	100.0				-	-	-
			女	100.0				-	-	-
I	感染症及び寄生虫症 (A00~B99)	合計	4	2.8	68.3	52.8	-	-	-	
		男	4	4.4	68.3	52.8	-	-	-	
		女	-	-	-	-	-	-	-	
II	新生物 (C00~D48)	合計	-	-	-	-	-	-	-	
		男	-	-	-	-	-	-	-	
		女	-	-	-	-	-	-	-	
III	血液及び造血器の疾患並びに免疫機構の障害 (D50~D89)	合計	-	-	-	-	-	-	-	
		男	-	-	-	-	-	-	-	
		女	-	-	-	-	-	-	-	
IV	内分泌、栄養及び代謝疾患 (E00~E90)	合計	1	0.7	66.0	6.0	-	-	-	
		男	1	1.1	66.0	6.0	-	-	-	
		女	-	-	-	-	-	-	-	
V	精神及び行動の障害 (F00~F99)	合計	-	-	-	-	-	-	-	
		男	-	-	-	-	-	-	-	
		女	-	-	-	-	-	-	-	
VI	神経系の疾患 (G00~G99)	合計	-	-	-	-	-	-	-	
		男	-	-	-	-	-	-	-	
		女	-	-	-	-	-	-	-	
VII	眼及び付属器の疾患 (H00~H59)	合計	-	-	-	-	-	-	-	
		男	-	-	-	-	-	-	-	
		女	-	-	-	-	-	-	-	
VIII	耳及び乳様突起の疾患 (H60~H95)	合計	-	-	-	-	-	-	-	
		男	-	-	-	-	-	-	-	
		女	-	-	-	-	-	-	-	
IX	循環器系の疾患 (I00~I99)	合計	133	92.4	69.7	35.0	-	-	-	
		男	81	90.0	67.2	36.1	-	-	-	
		女	52	96.3	73.5	33.4	-	-	-	
X	呼吸器系の疾患 (J00~J99)	合計	1	0.7	77.0	44.0	-	-	-	
		男	1	1.1	77.0	44.0	-	-	-	
		女	-	-	-	-	-	-	-	
XI	消化器系の疾患 (K00~K93)	合計	-	-	-	-	-	-	-	
		男	-	-	-	-	-	-	-	
		女	-	-	-	-	-	-	-	
XII	皮膚及び皮下組織の疾患 (L00~L99)	合計	-	-	-	-	-	-	-	
		男	-	-	-	-	-	-	-	
		女	-	-	-	-	-	-	-	
XIII	筋骨格系及び結合組織の疾患 (M00~M99)	合計	2	1.4	73.5	15.5	-	-	-	
		男	1	1.1	69.0	2.0	-	-	-	
		女	1	1.9	78.0	29.0	-	-	-	
XIV	腎尿路生殖器系の疾患 (N00~N99)	合計	-	-	-	-	-	-	-	
		男	-	-	-	-	-	-	-	
		女	-	-	-	-	-	-	-	
XV	妊娠、分娩及び産じょく<褥> (O00~O99)	合計	-	-	-	-	-	-	-	
		男	-	-	-	-	-	-	-	
		女	-	-	-	-	-	-	-	
XVI	周産期に発生した病態 (P00~P96)	合計	-	-	-	-	-	-	-	
		男	-	-	-	-	-	-	-	
		女	-	-	-	-	-	-	-	
XVII	先天奇形、変形及び染色体異常 (Q00~Q99)	合計	1	0.7	60.0	17.0	-	-	-	
		男	-	-	-	-	-	-	-	
		女	1	1.9	60.0	17.0	-	-	-	
XVIII	症状、徴候及び異常臨床所見・異常検査所見で他に分類されないもの (R00~R99)	合計	-	-	-	-	-	-	-	
		男	-	-	-	-	-	-	-	
		女	-	-	-	-	-	-	-	
XIX	損傷、中毒及びその他の外因の影響 (S00~T98)	合計	1	0.7	72.0	20.0	-	-	-	
		男	1	1.1	72.0	20.0	-	-	-	
		女	-	-	-	-	-	-	-	
XX	傷病及び死亡の外因 (V01~Y98)	合計	-	-	-	-	-	-	-	
		男	-	-	-	-	-	-	-	
		女	-	-	-	-	-	-	-	
XXI	健康状態に影響を及ぼす要因及び保健サービスの利用 (Z00~Z99)	合計	1	0.7	70.0	2.0	-	-	-	
		男	1	1.1	70.0	2.0	-	-	-	
		女	-	-	-	-	-	-	-	

※ 転科除く

5. 年齢別・性別・退院患者数（神経内科）

			総数	構成比 (%)	平均年齢	平均在院日数	0-28日	29日-11月	1-4歳	5-9歳
総数			合計	334	100.0	64.6	24.5	-	-	-
			男	169	50.6	64.8	24.2	-	-	-
			女	165	49.4	64.4	24.9	-	-	-
構成比 (%)			合計	100.0				-	-	-
			男	100.0				-	-	-
			女	100.0				-	-	-
I	感染症及び寄生虫症 (A00~B99)	合計	9	2.7	58.0	33.2	-	-	-	
		男	4	2.4	58.8	36.5	-	-	-	
		女	5	3.0	57.4	30.6	-	-	-	
II	新生物 (C00~D48)	合計	1	0.3	81.0	38.0	-	-	-	
		男	-	-	-	-	-	-	-	
		女	1	0.6	81.0	38.0	-	-	-	
III	血液及び造血器の疾患並びに免疫機構の障害 (D50~D89)	合計	4	1.2	64.8	20.3	-	-	-	
		男	-	-	-	-	-	-	-	
		女	4	2.4	64.8	20.3	-	-	-	
IV	内分泌、栄養及び代謝疾患 (E00~E90)	合計	2	0.6	71.5	45.0	-	-	-	
		男	1	0.6	77.0	33.0	-	-	-	
		女	1	0.6	66.0	57.0	-	-	-	
V	精神及び行動の障害 (F00~F99)	合計	5	1.5	64.0	66.8	-	-	-	
		男	2	1.2	70.0	79.5	-	-	-	
		女	3	1.8	60.0	58.3	-	-	-	
VI	神経系の疾患 (G00~G99)	合計	176	52.7	60.7	22.4	-	-	-	
		男	90	53.3	61.2	21.9	-	-	-	
		女	86	52.1	60.1	23.0	-	-	-	
VII	眼及び付属器の疾患 (H00~H59)	合計	1	0.3	29.0	17.0	-	-	-	
		男	-	-	-	-	-	-	-	
		女	1	0.6	29.0	17.0	-	-	-	
VIII	耳及び乳様突起の疾患 (H60~H95)	合計	3	0.9	67.7	3.0	-	-	-	
		男	-	-	-	-	-	-	-	
		女	3	1.8	67.7	3.0	-	-	-	
IX	循環器系の疾患 (I00~I99)	合計	97	29.0	71.5	25.3	-	-	-	
		男	55	32.5	69.3	25.8	-	-	-	
		女	42	25.5	74.5	24.6	-	-	-	
X	呼吸器系の疾患 (J00~J99)	合計	12	3.6	67.9	18.8	-	-	-	
		男	8	4.7	69.4	20.4	-	-	-	
		女	4	2.4	65.0	15.8	-	-	-	
XI	消化器系の疾患 (K00~K93)	合計	1	0.3	60.0	64.0	-	-	-	
		男	-	-	-	-	-	-	-	
		女	1	0.6	60.0	64.0	-	-	-	
XII	皮膚及び皮下組織の疾患 (L00~L99)	合計	-	-	-	-	-	-	-	
		男	-	-	-	-	-	-	-	
		女	-	-	-	-	-	-	-	
XIII	筋骨格系及び結合組織の疾患 (M00~M99)	合計	9	2.7	62.3	32.7	-	-	-	
		男	2	1.2	63.0	33.5	-	-	-	
		女	7	4.2	62.1	32.4	-	-	-	
XIV	腎尿路生殖器系の疾患 (N00~N99)	合計	3	0.9	76.3	47.0	-	-	-	
		男	1	0.6	79.0	20.0	-	-	-	
		女	2	1.2	75.0	60.5	-	-	-	
XV	妊娠、分娩及び産じょく<褥> (O00~O99)	合計	-	-	-	-	-	-	-	
		男	-	-	-	-	-	-	-	
		女	-	-	-	-	-	-	-	
XVI	周産期に発生した病態 (P00~P96)	合計	-	-	-	-	-	-	-	
		男	-	-	-	-	-	-	-	
		女	-	-	-	-	-	-	-	
XVII	先天奇形、変形及び染色体異常 (Q00~Q99)	合計	-	-	-	-	-	-	-	
		男	-	-	-	-	-	-	-	
		女	-	-	-	-	-	-	-	
XVIII	症状、徴候及び異常臨床所見・異常検査所見で他に分類されないもの (R00~R99)	合計	7	2.1	67.4	8.4	-	-	-	
		男	3	1.8	78.0	7.3	-	-	-	
		女	4	2.4	59.5	9.3	-	-	-	
XIX	損傷、中毒及びその他の外因の影響 (S00~T98)	合計	2	0.6	75.0	36.5	-	-	-	
		男	2	1.2	75.0	36.5	-	-	-	
		女	-	-	-	-	-	-	-	
XX	傷病及び死亡の外因 (V01~Y98)	合計	-	-	-	-	-	-	-	
		男	-	-	-	-	-	-	-	
		女	-	-	-	-	-	-	-	
XXI	健康状態に影響を及ぼす要因及び保健サービスの利用 (Z00~Z99)	合計	2	0.6	51.0	32.5	-	-	-	
		男	1	0.6	30.0	7.0	-	-	-	
		女	1	0.6	72.0	58.0	-	-	-	

※ 転科除く

5. 年齢別・性別・退院患者数（呼吸器外科）

			総数	構成比 (%)	平均年齢	平均在院日数	0-28日	29日-11月	1-4歳	5-9歳	
総数			合計	341	100.0	64.4	15.0	-	-	-	
			男	209	61.3	64.3	14.9	-	-	-	-
			女	132	38.7	64.6	15.1	-	-	-	-
構成比 (%)			合計	100.0				-	-	-	
			男	100.0				-	-	-	-
			女	100.0				-	-	-	-
I	感染症及び寄生虫症 (A00~B99)	合計	7	2.1	61.3	15.7	-	-	-	-	
		男	2	1.0	50.5	9.5	-	-	-	-	
		女	5	3.8	65.6	18.2	-	-	-	-	
II	新生物 (C00~D48)	合計	273	80.1	67.3	15.0	-	-	-	-	
		男	163	78.0	68.6	15.0	-	-	-	-	
		女	110	83.3	65.3	15.0	-	-	-	-	
III	血液及び造血器の疾患並びに免疫機構の障害 (D50~D89)	合計	4	1.2	68.0	12.0	-	-	-	-	
		男	2	1.0	74.0	13.5	-	-	-	-	
		女	2	1.5	62.0	10.5	-	-	-	-	
IV	内分泌、栄養及び代謝疾患 (E00~E90)	合計	1	0.3	70.0	30.0	-	-	-	-	
		男	-	-	-	-	-	-	-	-	
		女	1	0.8	70.0	30.0	-	-	-	-	
V	精神及び行動の障害 (F00~F99)	合計	-	-	-	-	-	-	-	-	
		男	-	-	-	-	-	-	-	-	
		女	-	-	-	-	-	-	-	-	
VI	神経系の疾患 (G00~G99)	合計	1	0.3	30.0	16.0	-	-	-	-	
		男	1	0.5	30.0	16.0	-	-	-	-	
		女	-	-	-	-	-	-	-	-	
VII	眼及び付属器の疾患 (H00~H59)	合計	-	-	-	-	-	-	-	-	
		男	-	-	-	-	-	-	-	-	
		女	-	-	-	-	-	-	-	-	
VIII	耳及び乳様突起の疾患 (H60~H95)	合計	-	-	-	-	-	-	-	-	
		男	-	-	-	-	-	-	-	-	
		女	-	-	-	-	-	-	-	-	
IX	循環器系の疾患 (I00~I99)	合計	1	0.3	62.0	3.0	-	-	-	-	
		男	-	-	-	-	-	-	-	-	
		女	1	0.8	62.0	3.0	-	-	-	-	
X	呼吸器系の疾患 (J00~J99)	合計	36	10.6	44.5	14.6	-	-	-	-	
		男	30	14.4	42.3	15.4	-	-	-	-	
		女	6	4.5	55.5	10.2	-	-	-	-	
XI	消化器系の疾患 (K00~K93)	合計	2	0.6	68.5	14.0	-	-	-	-	
		男	1	0.5	65.0	3.0	-	-	-	-	
		女	1	0.8	72.0	25.0	-	-	-	-	
XII	皮膚及び皮下組織の疾患 (L00~L99)	合計	-	-	-	-	-	-	-	-	
		男	-	-	-	-	-	-	-	-	
		女	-	-	-	-	-	-	-	-	
XIII	筋骨格系及び結合組織の疾患 (M00~M99)	合計	1	0.3	69.0	25.0	-	-	-	-	
		男	-	-	-	-	-	-	-	-	
		女	1	0.8	69.0	25.0	-	-	-	-	
XIV	腎尿路生殖器系の疾患 (N00~N99)	合計	-	-	-	-	-	-	-	-	
		男	-	-	-	-	-	-	-	-	
		女	-	-	-	-	-	-	-	-	
XV	妊娠、分娩及び産じょく<褥> (O00~O99)	合計	-	-	-	-	-	-	-	-	
		男	-	-	-	-	-	-	-	-	
		女	-	-	-	-	-	-	-	-	
XVI	周産期に発生した病態 (P00~P96)	合計	-	-	-	-	-	-	-	-	
		男	-	-	-	-	-	-	-	-	
		女	-	-	-	-	-	-	-	-	
XVII	先天奇形、変形及び染色体異常 (Q00~Q99)	合計	5	1.5	47.8	17.0	-	-	-	-	
		男	2	1.0	29.0	20.0	-	-	-	-	
		女	3	2.3	60.3	15.0	-	-	-	-	
XVIII	症状、徴候及び異常臨床所見・異常検査所見で他に分類されないもの (R00~R99)	合計	3	0.9	76.0	23.7	-	-	-	-	
		男	3	1.4	76.0	23.7	-	-	-	-	
		女	-	-	-	-	-	-	-	-	
XIX	損傷、中毒及びその他の外因の影響 (S00~T98)	合計	1	0.3	82.0	14.0	-	-	-	-	
		男	1	0.5	82.0	14.0	-	-	-	-	
		女	-	-	-	-	-	-	-	-	
XX	傷病及び死亡の外因 (V01~Y98)	合計	-	-	-	-	-	-	-	-	
		男	-	-	-	-	-	-	-	-	
		女	-	-	-	-	-	-	-	-	
XXI	健康状態に影響を及ぼす要因及び保健サービスの利用 (Z00~Z99)	合計	6	1.8	62.5	7.8	-	-	-	-	
		男	4	1.9	66.8	2.3	-	-	-	-	
		女	2	1.5	54.0	19.0	-	-	-	-	

※ 転科除く

5. 年齢別・性別・退院患者数（循環器科）

			総数	構成比 (%)	平均年齢	平均在院日数	0-28日	29日-11月	1-4歳	5-9歳
総数			合計	1,488	100.0	68.9	8.9	-	-	-
			男	1,053	70.8	67.6	8.5	-	-	-
			女	435	29.2	72.2	10.1	-	-	-
構成比 (%)			合計	100.0						
			男	100.0						
			女	100.0						
I	感染症及び寄生虫症 (A00~B99)	合計	2	0.1	80.0	18.5	-	-	-	-
		男	2	0.2	80.0	18.5	-	-	-	-
		女	-	-	-	-	-	-	-	-
II	新生物 (C00~D48)	合計	2	0.1	71.0	11.5	-	-	-	-
		男	-	-	-	-	-	-	-	-
		女	2	0.5	71.0	11.5	-	-	-	-
III	血液及び造血器の疾患並びに免疫機構の障害 (D50~D89)	合計	6	0.4	78.2	9.7	-	-	-	-
		男	2	0.2	84.0	7.5	-	-	-	-
		女	4	0.9	75.3	10.8	-	-	-	-
IV	内分泌、栄養及び代謝疾患 (E00~E90)	合計	12	0.8	70.2	10.3	-	-	-	-
		男	6	0.6	78.8	5.8	-	-	-	-
		女	6	1.4	61.5	14.7	-	-	-	-
V	精神及び行動の障害 (F00~F99)	合計	-	-	-	-	-	-	-	-
		男	-	-	-	-	-	-	-	-
		女	-	-	-	-	-	-	-	-
VI	神経系の疾患 (G00~G99)	合計	2	0.1	62.0	15.5	-	-	-	-
		男	2	0.2	62.0	15.5	-	-	-	-
		女	-	-	-	-	-	-	-	-
VII	眼及び付属器の疾患 (H00~H59)	合計	-	-	-	-	-	-	-	-
		男	-	-	-	-	-	-	-	-
		女	-	-	-	-	-	-	-	-
VIII	耳及び乳様突起の疾患 (H60~H95)	合計	-	-	-	-	-	-	-	-
		男	-	-	-	-	-	-	-	-
		女	-	-	-	-	-	-	-	-
IX	循環器系の疾患 (I00~I99)	合計	1,401	94.2	68.9	8.9	-	-	-	-
		男	1,011	96.0	67.4	8.4	-	-	-	-
		女	390	89.7	72.6	10.0	-	-	-	-
X	呼吸器系の疾患 (J00~J99)	合計	11	0.7	76.0	11.9	-	-	-	-
		男	5	0.5	72.4	7.8	-	-	-	-
		女	6	1.4	79.0	15.3	-	-	-	-
XI	消化器系の疾患 (K00~K93)	合計	4	0.3	73.5	9.0	-	-	-	-
		男	3	0.3	72.3	9.7	-	-	-	-
		女	1	0.2	77.0	7.0	-	-	-	-
XII	皮膚及び皮下組織の疾患 (L00~L99)	合計	2	0.1	81.0	11.0	-	-	-	-
		男	1	0.1	86.0	2.0	-	-	-	-
		女	1	0.2	76.0	20.0	-	-	-	-
XIII	筋骨格系及び結合組織の疾患 (M00~M99)	合計	4	0.3	67.8	15.0	-	-	-	-
		男	-	-	-	-	-	-	-	-
		女	4	0.9	67.8	15.0	-	-	-	-
XIV	腎尿路生殖器系の疾患 (N00~N99)	合計	4	0.3	83.8	16.3	-	-	-	-
		男	2	0.2	83.5	16.5	-	-	-	-
		女	2	0.5	84.0	16.0	-	-	-	-
XV	妊娠、分娩及び産じょく<褥> (O00~O99)	合計	-	-	-	-	-	-	-	-
		男	-	-	-	-	-	-	-	-
		女	-	-	-	-	-	-	-	-
XVI	周産期に発生した病態 (P00~P96)	合計	-	-	-	-	-	-	-	-
		男	-	-	-	-	-	-	-	-
		女	-	-	-	-	-	-	-	-
XVII	先天奇形、変形及び染色体異常 (Q00~Q99)	合計	7	0.5	56.7	3.6	-	-	-	-
		男	3	0.3	64.7	3.7	-	-	-	-
		女	4	0.9	50.8	3.5	-	-	-	-
XVIII	症状、徴候及び異常臨床所見・異常検査所見で他に分類されないもの (R00~R99)	合計	5	0.3	65.6	17.4	-	-	-	-
		男	3	0.3	61.3	21.0	-	-	-	-
		女	2	0.5	72.0	12.0	-	-	-	-
XIX	損傷、中毒及びその他の外因の影響 (S00~T98)	合計	17	1.1	69.5	9.1	-	-	-	-
		男	8	0.8	69.6	11.8	-	-	-	-
		女	9	2.1	69.3	6.8	-	-	-	-
XX	傷病及び死亡の外因 (V01~Y98)	合計	-	-	-	-	-	-	-	-
		男	-	-	-	-	-	-	-	-
		女	-	-	-	-	-	-	-	-
XXI	健康状態に影響を及ぼす要因及び保健サービスの利用 (Z00~Z99)	合計	9	0.6	61.6	3.9	-	-	-	-
		男	5	0.5	60.0	4.2	-	-	-	-
		女	4	0.9	63.5	3.5	-	-	-	-

※ 転科除く

Ⅲ. 新生物に関する統計

1. 上位疾病小分類別・退院患者数（1～15位）

順位	コード	分類名	件数	延べ在院日数	平均在院日数
1	C34	気管支及び肺の悪性新生物	972	17,240	17.7
2	C22	肝及び肝内胆管の悪性新生物	885	13,100	14.8
3	C16	胃の悪性新生物	591	9,635	16.3
4	C18	結腸の悪性新生物	318	4,338	13.6
5	C50	乳房の悪性新生物	242	1,674	6.9
6	C67	膀胱の悪性新生物	211	2,489	11.8
7	C20	直腸の悪性新生物	199	2,969	14.9
8	C56	卵巣の悪性新生物	193	1,443	7.5
9	C85	非ホジキン＜non-Hodgkin＞リンパ腫の その他及び詳細不明の型	184	7,420	40.3
10	C15	食道の悪性新生物	181	5,493	30.3
11	C61	前立腺の悪性新生物	169	1,530	9.1
12	C78	呼吸器及び消化器の続発性悪性新生物	159	2,541	16.0
13	C53	子宮頸（部）の悪性新生物	120	1,811	15.1
14	C25	膵の悪性新生物	114	2,690	23.6
15	C54	子宮体部の悪性新生物	104	781	7.5

2. 疾病別（中分類）・診療科別・退院患者数

中分類	科名	総数	診療科別								
			内科	内科 (糖尿)	内科 (血液)	内科 (腎臓)	内科 (免疫)	呼吸器科	外科	小児科 小児科	皮膚科
Ⅱ 新生物	合計	6,125	1	3	458	1	-	798	1,237	9	-
	男	3,465	1	1	272	1	-	589	610	8	-
	女	2,660	-	2	186	-	-	209	627	1	-
022 口唇、口腔及び咽頭の悪性新生物	合計	69	-	-	-	-	-	1	-	-	-
	男	57	-	-	-	-	-	-	-	-	-
	女	12	-	-	-	-	-	1	-	-	-
023 消化器の悪性新生物	合計	2,420	-	-	-	-	-	-	884	-	-
	男	1,588	-	-	-	-	-	-	556	-	-
	女	832	-	-	-	-	-	-	328	-	-
024 呼吸器及び胸腔内臓器の悪性新生物	合計	1,029	1	-	-	-	-	766	2	-	-
	男	743	1	-	-	-	-	572	-	-	-
	女	286	-	-	-	-	-	194	2	-	-
025 骨及び関節軟骨の悪性新生物	合計	2	-	-	-	-	-	-	-	-	-
	男	2	-	-	-	-	-	-	-	-	-
	女	-	-	-	-	-	-	-	-	-	-
026 皮膚の黒色腫及びその他の悪性新生物	合計	30	-	-	-	-	-	-	-	-	-
	男	18	-	-	-	-	-	-	-	-	-
	女	12	-	-	-	-	-	-	-	-	-
027 中皮及び軟部組織の悪性新生物	合計	26	-	-	-	-	-	5	9	-	-
	男	8	-	-	-	-	-	5	3	-	-
	女	18	-	-	-	-	-	-	6	-	-
028 乳房の悪性新生物	合計	242	-	-	-	-	-	-	242	-	-
	男	3	-	-	-	-	-	-	3	-	-
	女	239	-	-	-	-	-	-	239	-	-
029 女性生殖器の悪性新生物	合計	447	-	-	-	-	-	2	-	-	-
	男	-	-	-	-	-	-	-	-	-	-
	女	447	-	-	-	-	-	2	-	-	-
030 男性生殖器の悪性新生物	合計	174	-	-	-	-	-	-	-	-	-
	男	174	-	-	-	-	-	-	-	-	-
	女	-	-	-	-	-	-	-	-	-	-
031 腎尿路の悪性新生物	合計	332	-	-	-	-	-	-	-	-	-
	男	249	-	-	-	-	-	-	-	-	-
	女	83	-	-	-	-	-	-	-	-	-
032 眼、脳及び中枢神経系のその他の中枢神経系の部位の悪性新生物	合計	10	-	-	-	-	-	-	-	-	-
	男	3	-	-	-	-	-	-	-	-	-
	女	7	-	-	-	-	-	-	-	-	-
033 甲状腺及びその他の内分泌腺の悪性新生物	合計	46	-	-	-	-	-	-	-	-	-
	男	8	-	-	-	-	-	-	-	-	-
	女	38	-	-	-	-	-	-	-	-	-
034 部位不明確、続発部位及び部位不明の悪性新生物	合計	231	-	-	-	-	-	14	55	-	-
	男	148	-	-	-	-	-	5	30	-	-
	女	83	-	-	-	-	-	9	25	-	-
035 リンパ組織、造血組織及び関連組織の悪性新生物	合計	427	-	-	406	-	-	1	5	-	-
	男	245	-	-	234	-	-	1	2	-	-
	女	182	-	-	172	-	-	-	3	-	-
037 上皮内新生物	合計	21	-	-	-	-	-	-	-	-	-
	男	-	-	-	-	-	-	-	-	-	-
	女	21	-	-	-	-	-	-	-	-	-
038 良性新生物	合計	400	-	-	1	-	-	5	25	8	-
	男	105	-	-	1	-	-	3	10	7	-
	女	295	-	-	-	-	-	2	15	1	-
039 性状不詳又は不明の新生物	合計	219	-	3	51	1	-	4	15	1	-
	男	114	-	1	37	1	-	3	6	1	-
	女	105	-	2	14	-	-	1	9	-	-

齒科	整形外科	形成科	產婦人科	小兒科	眼科	耳鼻咽喉科	泌尿器科	精神神経科	消化器科	脳神経外科	心臓血管外科	神経内科	呼吸器外科	循環器科
14	10	47	682	9	-	296	537	2	1,690	55	-	1	273	2
6	7	23	-	5	-	187	446	1	1,128	17	-	-	163	-
8	3	24	682	4	-	109	91	1	562	38	-	1	110	2
6	-	-	-	-	-	61	-	-	1	-	-	-	-	-
1	-	-	-	-	-	55	-	-	1	-	-	-	-	-
5	-	-	-	-	-	6	-	-	-	-	-	-	-	-
-	-	-	-	-	-	-	2	2	1,532	-	-	-	-	-
-	-	-	-	-	-	-	-	1	1,031	-	-	-	-	-
-	-	-	-	-	-	-	2	1	501	-	-	-	-	-
-	-	-	-	-	-	50	-	-	1	-	-	-	209	-
-	-	-	-	-	-	45	-	-	-	-	-	-	125	-
-	-	-	-	-	-	5	-	-	1	-	-	-	84	-
1	-	-	-	-	-	1	-	-	-	-	-	-	-	-
1	-	-	-	-	-	1	-	-	-	-	-	-	-	-
-	-	-	-	-	-	-	-	-	-	-	-	-	-	-
-	-	26	-	-	-	2	-	-	2	-	-	-	-	-
-	-	14	-	-	-	2	-	-	2	-	-	-	-	-
-	-	12	-	-	-	-	-	-	-	-	-	-	-	-
-	-	2	9	-	-	-	1	-	-	-	-	-	-	-
-	-	-	-	-	-	-	-	-	-	-	-	-	-	-
-	-	2	9	-	-	-	1	-	-	-	-	-	-	-
-	-	-	-	-	-	-	-	-	-	-	-	-	-	-
-	-	-	-	-	-	-	-	-	-	-	-	-	-	-
-	-	-	445	-	-	-	-	-	-	-	-	-	-	-
-	-	-	445	-	-	-	-	-	-	-	-	-	-	-
-	-	1	-	-	-	-	173	-	-	-	-	-	-	-
-	-	1	-	-	-	-	173	-	-	-	-	-	-	-
-	-	-	-	-	-	-	-	-	-	-	-	-	-	-
-	-	-	1	-	-	-	329	-	2	-	-	-	-	-
-	-	-	-	-	-	-	249	-	-	-	-	-	-	-
-	-	-	1	-	-	-	80	-	2	-	-	-	-	-
-	-	-	-	-	-	-	-	-	-	10	-	-	-	-
-	-	-	-	-	-	-	-	-	-	3	-	-	-	-
-	-	-	-	-	-	-	-	-	-	7	-	-	-	-
-	-	-	-	1	-	43	2	-	-	-	-	-	-	-
-	-	-	-	1	-	7	-	-	-	-	-	-	-	-
-	-	-	-	-	-	36	2	-	-	-	-	-	-	-
1	-	-	6	-	-	15	9	-	80	4	-	1	46	-
1	-	-	-	-	-	10	9	-	58	1	-	-	34	-
-	-	-	6	-	-	5	-	-	22	3	-	1	12	-
-	-	-	1	6	-	1	2	-	4	1	-	-	-	-
-	-	-	-	2	-	-	2	-	3	1	-	-	-	-
-	-	-	1	4	-	1	-	-	1	-	-	-	-	-
-	-	1	20	-	-	-	-	-	-	-	-	-	-	-
-	-	-	-	-	-	-	-	-	-	-	-	-	-	-
-	-	1	20	-	-	-	-	-	-	-	-	-	-	-
6	2	14	191	2	-	89	5	-	24	18	-	-	10	-
3	2	7	-	2	-	48	2	-	10	7	-	-	3	-
3	-	7	191	-	-	41	3	-	14	11	-	-	7	-
-	8	3	9	-	-	34	14	-	44	22	-	-	8	2
-	5	1	-	-	-	19	11	-	23	5	-	-	1	-
-	3	2	9	-	-	15	3	-	21	17	-	-	7	2

3. 在院期間別（中分類）・退院患者数

中分類	日数		総数	平均在院日数	日数		
					1-8日	9-15日	16-22日
II 新生物	合計		6,125	17.7	2,350	1,612	866
	男		3,465	19.1	1,252	860	526
	女		2,660	15.7	1,098	752	340
022 口唇、口腔及び咽頭の悪性新生物	合計		69	45.2	6	11	16
	男		57	48.4	6	8	12
	女		12	29.7	-	3	4
023 消化器の悪性新生物	合計		2,420	17.1	751	864	366
	男		1,588	17.2	529	553	225
	女		832	16.8	222	311	141
024 呼吸器及び胸腔内臓器の悪性新生物	合計		1,029	18.6	414	109	193
	男		743	18.9	296	82	128
	女		286	17.6	118	27	65
025 骨及び関節軟骨の悪性新生物	合計		2	55.5	-	-	-
	男		2	55.5	-	-	-
	女		-	-	-	-	-
026 皮膚の黒色腫及びその他の悪性新生物	合計		30	12.3	13	7	4
	男		18	10.6	9	4	2
	女		12	14.9	4	3	2
027 中皮及び軟部組織の悪性新生物	合計		26	14.1	9	7	6
	男		8	18.0	1	3	3
	女		18	12.3	8	4	3
028 乳房の悪性新生物	合計		242	6.9	180	48	8
	男		3	8.0	2	1	-
	女		239	6.9	178	47	8
029 女性生殖器の悪性新生物	合計		447	9.5	310	63	32
	男		-	-	-	-	-
	女		447	9.5	310	63	32
030 男性生殖器の悪性新生物	合計		174	9.4	105	27	24
	男		174	9.4	105	27	24
	女		-	-	-	-	-
031 腎尿路の悪性新生物	合計		332	13.9	136	80	74
	男		249	13.6	100	66	54
	女		83	14.9	36	14	20
032 眼、脳及び中枢神経系のその他の中枢神経系の部位の悪性新生物	合計		10	56.6	1	-	2
	男		3	32.0	1	-	-
	女		7	67.1	-	-	2
033 甲状腺及びその他の内分泌腺の悪性新生物	合計		46	12.3	12	25	5
	男		8	16.5	2	3	1
	女		38	11.5	10	22	4
034 部位不明確、続発部位及び部位不明の悪性新生物	合計		231	16.8	84	56	34
	男		148	16.4	51	38	24
	女		83	17.5	33	18	10
035 リンパ組織、造血組織及び関連組織の悪性新生物	合計		427	43.7	42	48	65
	男		245	43.8	23	28	38
	女		182	43.6	19	20	27
037 上皮内新生物	合計		21	5.8	15	6	-
	男		-	-	-	-	-
	女		21	5.8	15	6	-
038 良性新生物	合計		400	9.5	171	202	17
	男		105	9.0	76	19	5
	女		295	9.7	95	183	12
039 性状不詳又は不明の新生物	合計		219	18.0	101	59	20
	男		114	19.7	51	28	10
	女		105	16.1	50	31	10

23-31日	32-61日	62-91日	3-6ヶ月	6ヶ月-1年	1-2年	2年-
533	495	159	98	10	1	1
340	313	103	61	8	1	1
193	182	56	37	2	-	-
8	7	10	10	1	-	-
7	5	8	10	1	-	-
1	2	2	-	-	-	-
198	176	38	22	3	1	1
125	110	27	14	3	1	1
73	66	11	8	-	-	-
158	107	36	12	-	-	-
115	86	28	8	-	-	-
43	21	8	4	-	-	-
-	1	1	-	-	-	-
-	1	1	-	-	-	-
-	-	-	-	-	-	-
4	2	-	-	-	-	-
2	1	-	-	-	-	-
2	1	-	-	-	-	-
1	3	-	-	-	-	-
-	1	-	-	-	-	-
1	2	-	-	-	-	-
1	3	2	-	-	-	-
-	-	-	-	-	-	-
1	3	2	-	-	-	-
19	13	9	1	-	-	-
-	-	-	-	-	-	-
19	13	9	1	-	-	-
9	7	2	-	-	-	-
9	7	2	-	-	-	-
-	-	-	-	-	-	-
22	20	-	-	-	-	-
15	14	-	-	-	-	-
7	6	-	-	-	-	-
1	4	-	2	-	-	-
1	1	-	-	-	-	-
-	3	-	2	-	-	-
2	2	-	-	-	-	-
-	2	-	-	-	-	-
2	-	-	-	-	-	-
27	24	4	2	-	-	-
17	15	3	-	-	-	-
10	9	1	2	-	-	-
63	110	52	43	4	-	-
36	61	30	27	2	-	-
27	49	22	16	2	-	-
-	-	-	-	-	-	-
-	-	-	-	-	-	-
-	-	-	-	-	-	-
6	3	-	1	-	-	-
3	1	-	1	-	-	-
3	2	-	-	-	-	-
14	13	5	5	2	-	-
10	8	4	1	2	-	-
4	5	1	4	-	-	-

4. 年齢別（中分類）・退院患者数

中分類	年 齢		総 数	平均年齢	年 齢				
					0-28日	29日-11月	1-4歳	5-9歳	10-14歳
II 新生物	合計		6,125	65.5	-	5	12	3	7
	男		3,465	67.2	-	4	9	2	6
	女		2,660	63.2	-	1	3	1	1
022 口唇、口腔及び咽頭の悪性新生物	合計		69	63.1	-	-	-	-	-
	男		57	62.6	-	-	-	-	-
	女		12	65.6	-	-	-	-	-
023 消化器の悪性新生物	合計		2,420	68.4	-	-	-	-	-
	男		1,588	67.9	-	-	-	-	-
	女		832	69.3	-	-	-	-	-
024 呼吸器及び胸腔内臓器の悪性新生物	合計		1,029	69.1	-	-	-	-	-
	男		743	69.4	-	-	-	-	-
	女		286	68.3	-	-	-	-	-
025 骨及び関節軟骨の悪性新生物	合計		2	69.0	-	-	-	-	-
	男		2	69.0	-	-	-	-	-
	女		-	-	-	-	-	-	-
026 皮膚の黒色腫及びその他の悪性新生物	合計		30	66.1	-	-	-	-	-
	男		18	59.4	-	-	-	-	-
	女		12	76.2	-	-	-	-	-
027 中皮及び軟部組織の悪性新生物	合計		26	68.7	-	-	-	-	-
	男		8	70.4	-	-	-	-	-
	女		18	68.0	-	-	-	-	-
028 乳房の悪性新生物	合計		242	58.0	-	-	-	-	-
	男		3	71.7	-	-	-	-	-
	女		239	57.9	-	-	-	-	-
029 女性生殖器の悪性新生物	合計		447	59.1	-	-	-	-	-
	男		-	-	-	-	-	-	-
	女		447	59.1	-	-	-	-	-
030 男性生殖器の悪性新生物	合計		174	71.0	-	-	-	-	-
	男		174	71.0	-	-	-	-	-
	女		-	-	-	-	-	-	-
031 腎尿路の悪性新生物	合計		332	70.2	-	-	-	-	-
	男		249	69.6	-	-	-	-	-
	女		83	72.2	-	-	-	-	-
032 眼、脳及び中枢神経系のその他の中枢神経系の部位の悪性新生物	合計		10	58.7	-	-	-	-	-
	男		3	55.0	-	-	-	-	-
	女		7	60.3	-	-	-	-	-
033 甲状腺及びその他の内分泌腺の悪性新生物	合計		46	64.6	-	-	1	-	-
	男		8	55.8	-	-	1	-	-
	女		38	66.4	-	-	-	-	-
034 部位不明確、続発部位及び部位不明の悪性新生物	合計		231	68.0	-	-	-	-	-
	男		148	68.0	-	-	-	-	-
	女		83	67.9	-	-	-	-	-
035 リンパ組織、造血組織及び関連組織の悪性新生物	合計		427	63.0	-	-	3	1	2
	男		245	63.2	-	-	-	-	2
	女		182	62.8	-	-	3	1	-
037 上皮内新生物	合計		21	44.2	-	-	-	-	-
	男		-	-	-	-	-	-	-
	女		21	44.2	-	-	-	-	-
038 良性新生物	合計		400	49.0	-	5	8	1	5
	男		105	46.7	-	4	8	1	4
	女		295	49.9	-	1	-	-	1
039 性状不詳又は不明の新生物	合計		219	60.7	-	-	-	1	-
	男		114	63.2	-	-	-	1	-
	女		105	58.0	-	-	-	-	-

15-19歳	20-29歳	30-39歳	40-49歳	50-59歳	60-64歳	65-69歳	70-74歳	75-79歳	80-84歳	85-89歳	90歳-
16	78	189	385	831	844	1,061	1,152	917	458	137	30
11	18	50	114	420	526	671	700	587	275	55	17
5	60	139	271	411	318	390	452	330	183	82	13
-	1	1	6	14	18	10	5	10	4	-	-
-	-	1	5	11	18	9	4	7	2	-	-
-	1	-	1	3	-	1	1	3	2	-	-
-	8	22	80	296	343	460	496	420	214	74	7
-	3	9	47	213	262	307	325	268	117	31	6
-	5	13	33	83	81	153	171	152	97	43	1
1	-	6	20	93	189	183	238	202	82	13	2
1	-	6	15	63	115	140	175	161	57	9	1
-	-	-	5	30	74	43	63	41	25	4	1
-	-	-	-	-	-	1	1	-	-	-	-
-	-	-	-	-	-	1	1	-	-	-	-
-	-	-	-	-	-	-	-	-	-	-	-
-	-	5	1	2	3	6	3	4	2	1	3
-	-	5	-	2	2	4	1	2	2	-	-
-	-	-	1	-	1	2	2	2	-	1	3
-	-	-	-	3	9	2	2	8	2	-	-
-	-	-	-	-	3	1	1	2	1	-	-
-	-	-	-	3	6	1	1	6	1	-	-
-	8	12	41	73	22	26	28	21	8	3	-
-	-	-	-	-	1	-	-	2	-	-	-
-	8	12	41	73	21	26	28	19	8	3	-
-	5	23	76	118	43	80	65	18	9	9	1
-	-	-	-	-	-	-	-	-	-	-	-
-	5	23	76	118	43	80	65	18	9	9	1
-	1	2	1	7	14	40	50	35	23	-	1
-	1	2	1	7	14	40	50	35	23	-	1
-	-	-	-	-	-	-	-	-	-	-	-
1	-	4	5	42	30	55	64	70	44	13	4
1	-	1	5	40	22	50	39	41	37	9	4
-	-	3	-	2	8	5	25	29	7	4	-
-	1	1	1	-	2	2	3	-	-	-	-
-	-	1	-	-	1	1	-	-	-	-	-
-	1	-	1	-	1	1	3	-	-	-	-
-	-	2	1	12	4	12	4	4	-	5	1
-	-	1	-	-	1	4	-	1	-	-	-
-	-	1	1	12	3	8	4	3	-	5	1
-	-	6	10	32	31	36	49	39	16	10	2
-	-	3	1	26	19	29	32	23	11	3	1
-	-	3	9	6	12	7	17	16	5	7	1
5	12	22	20	49	73	84	74	31	40	6	5
4	8	9	11	25	47	60	38	19	17	2	3
1	4	13	9	24	26	24	36	12	23	4	2
-	5	5	4	4	-	1	-	1	1	-	-
-	-	-	-	-	-	-	-	-	-	-	-
-	5	5	4	4	-	1	-	1	1	-	-
5	30	62	89	60	41	32	33	24	4	1	-
4	5	8	13	18	12	7	10	10	1	-	-
1	25	54	76	42	29	25	23	14	3	1	-
4	7	16	30	26	22	31	37	30	9	2	4
1	1	4	16	15	9	18	24	16	7	1	1
3	6	12	14	11	13	13	13	14	2	1	3

5. 在院期間別（中分類）・死亡患者数

() 内は剖検数

中分類	日数		総数	死亡計	死亡率 (%)	平均在 院日数	1-8日		9-15日	
II 新生物	合計		6,125	385 (11)	6.3	33.7	75 (6)	61 (2)		
	男		3,465	250 (6)	7.2	32.5	43 (3)	43 (1)		
	女		2,660	135 (5)	5.1	36.0	32 (3)	18 (1)		
022 口唇、口腔及び咽頭の悪性 新生物	合計		69	2 (-)	2.9	67.5	- (-)	1 (-)		
	男		57	2 (-)	3.5	67.5	- (-)	1 (-)		
	女		12	- (-)	-	-	- (-)	- (-)		
023 消化器の悪性新生物	合計		2,420	163 (3)	6.7	27.0	35 (3)	33 (-)		
	男		1,588	108 (1)	6.8	27.2	23 (1)	24 (-)		
	女		832	55 (2)	6.6	26.8	12 (2)	9 (-)		
024 呼吸器及び胸腔内臓器の悪 性新生物	合計		1,029	80 (3)	7.8	33.0	13 (2)	11 (-)		
	男		743	67 (3)	9.0	32.7	9 (2)	10 (-)		
	女		286	13 (-)	4.5	34.4	4 (-)	1 (-)		
025 骨及び関節軟骨の悪性新生物	合計		2	- (-)	-	-	- (-)	- (-)		
	男		2	- (-)	-	-	- (-)	- (-)		
	女		-	- (-)	-	-	- (-)	- (-)		
026 皮膚の黒色腫及びその他の 悪性新生物	合計		30	- (-)	-	-	- (-)	- (-)		
	男		18	- (-)	-	-	- (-)	- (-)		
	女		12	- (-)	-	-	- (-)	- (-)		
027 中皮及び軟部組織の悪性新 生物	合計		26	3 (-)	11.5	15.7	- (-)	2 (-)		
	男		8	2 (-)	25.0	18.0	- (-)	1 (-)		
	女		18	1 (-)	5.6	11.0	- (-)	1 (-)		
028 乳房の悪性新生物	合計		242	10 (-)	4.1	32.3	2 (-)	2 (-)		
	男		3	- (-)	-	-	- (-)	- (-)		
	女		239	10 (-)	4.2	32.3	2 (-)	2 (-)		
029 女性生殖器の悪性新生物	合計		447	12 (1)	2.7	11.8	7 (-)	1 (-)		
	男		-	- (-)	-	-	- (-)	- (-)		
	女		447	12 (1)	2.7	11.8	7 (-)	1 (-)		
030 男性生殖器の悪性新生物	合計		174	3 (-)	1.7	17.0	1 (-)	- (-)		
	男		174	3 (-)	1.7	17.0	1 (-)	- (-)		
	女		-	- (-)	-	-	- (-)	- (-)		
031 腎尿路の悪性新生物	合計		332	10 (1)	3.0	28.5	1 (-)	1 (1)		
	男		249	5 (1)	2.0	28.2	- (-)	1 (1)		
	女		83	5 (-)	6.0	28.8	1 (-)	- (-)		
032 眼、脳及び中枢神経系のその他の 中枢神経系の部位の悪性新生物	合計		10	3 (-)	30.0	118.3	- (-)	- (-)		
	男		3	1 (-)	33.3	61.0	- (-)	- (-)		
	女		7	2 (-)	28.6	147.0	- (-)	- (-)		
033 甲状腺及びその他の内分泌 腺の悪性新生物	合計		46	1 (-)	2.2	6.0	1 (-)	- (-)		
	男		8	1 (-)	12.5	6.0	1 (-)	- (-)		
	女		38	- (-)	-	-	- (-)	- (-)		
034 部位不明確、続発部位及び 部位不明の悪性新生物	合計		231	31 (1)	13.4	22.1	10 (1)	5 (-)		
	男		148	19 (-)	12.8	18.7	6 (-)	4 (-)		
	女		83	12 (1)	14.5	27.3	4 (1)	1 (-)		
035 リンパ組織、造血組織及び 関連組織の悪性新生物	合計		427	55 (2)	12.9	59.5	4 (-)	5 (1)		
	男		245	33 (1)	13.5	56.7	2 (-)	2 (-)		
	女		182	22 (1)	12.1	63.8	2 (-)	3 (1)		
037 上皮内新生物	合計		21	- (-)	-	-	- (-)	- (-)		
	男		-	- (-)	-	-	- (-)	- (-)		
	女		21	- (-)	-	-	- (-)	- (-)		
038 良性新生物	合計		400	1 (-)	0.3	21.0	- (-)	- (-)		
	男		105	1 (-)	1.0	21.0	- (-)	- (-)		
	女		295	- (-)	-	-	- (-)	- (-)		
039 性状不詳又は不明の新生物	合計		219	11 (-)	5.0	56.7	1 (-)	- (-)		
	男		114	8 (-)	7.0	40.8	1 (-)	- (-)		
	女		105	3 (-)	2.9	99.3	- (-)	- (-)		

16-22日	23-31日	32-61日	62-91日	3-6ヶ月	6ヶ月-1年	1-2年	2年-
58 (-)	47 (3)	89 (-)	26 (-)	27 (-)	2 (-)	- (-)	- (-)
37 (-)	33 (2)	63 (-)	15 (-)	15 (-)	1 (-)	- (-)	- (-)
21 (-)	14 (1)	26 (-)	11 (-)	12 (-)	1 (-)	- (-)	- (-)
- (-)	- (-)	- (-)	- (-)	1 (-)	- (-)	- (-)	- (-)
- (-)	- (-)	- (-)	- (-)	1 (-)	- (-)	- (-)	- (-)
- (-)	- (-)	- (-)	- (-)	- (-)	- (-)	- (-)	- (-)
28 (-)	23 (-)	33 (-)	5 (-)	5 (-)	1 (-)	- (-)	- (-)
18 (-)	15 (-)	21 (-)	2 (-)	4 (-)	1 (-)	- (-)	- (-)
10 (-)	8 (-)	12 (-)	3 (-)	1 (-)	- (-)	- (-)	- (-)
12 (-)	7 (1)	27 (-)	6 (-)	4 (-)	- (-)	- (-)	- (-)
9 (-)	7 (1)	24 (-)	6 (-)	2 (-)	- (-)	- (-)	- (-)
3 (-)	- (-)	3 (-)	- (-)	2 (-)	- (-)	- (-)	- (-)
- (-)	- (-)	- (-)	- (-)	- (-)	- (-)	- (-)	- (-)
- (-)	- (-)	- (-)	- (-)	- (-)	- (-)	- (-)	- (-)
- (-)	- (-)	- (-)	- (-)	- (-)	- (-)	- (-)	- (-)
- (-)	- (-)	- (-)	- (-)	- (-)	- (-)	- (-)	- (-)
- (-)	- (-)	- (-)	- (-)	- (-)	- (-)	- (-)	- (-)
- (-)	- (-)	- (-)	- (-)	- (-)	- (-)	- (-)	- (-)
- (-)	- (-)	- (-)	- (-)	- (-)	- (-)	- (-)	- (-)
- (-)	- (-)	- (-)	- (-)	- (-)	- (-)	- (-)	- (-)
1 (-)	- (-)	- (-)	- (-)	- (-)	- (-)	- (-)	- (-)
1 (-)	- (-)	- (-)	- (-)	- (-)	- (-)	- (-)	- (-)
- (-)	- (-)	- (-)	- (-)	- (-)	- (-)	- (-)	- (-)
2 (-)	- (-)	2 (-)	2 (-)	- (-)	- (-)	- (-)	- (-)
- (-)	- (-)	- (-)	- (-)	- (-)	- (-)	- (-)	- (-)
2 (-)	- (-)	2 (-)	2 (-)	- (-)	- (-)	- (-)	- (-)
1 (-)	3 (1)	- (-)	- (-)	- (-)	- (-)	- (-)	- (-)
- (-)	- (-)	- (-)	- (-)	- (-)	- (-)	- (-)	- (-)
1 (-)	3 (1)	- (-)	- (-)	- (-)	- (-)	- (-)	- (-)
1 (-)	1 (-)	- (-)	- (-)	- (-)	- (-)	- (-)	- (-)
1 (-)	1 (-)	- (-)	- (-)	- (-)	- (-)	- (-)	- (-)
- (-)	- (-)	- (-)	- (-)	- (-)	- (-)	- (-)	- (-)
3 (-)	2 (-)	3 (-)	- (-)	- (-)	- (-)	- (-)	- (-)
2 (-)	1 (-)	1 (-)	- (-)	- (-)	- (-)	- (-)	- (-)
1 (-)	1 (-)	2 (-)	- (-)	- (-)	- (-)	- (-)	- (-)
- (-)	- (-)	1 (-)	- (-)	2 (-)	- (-)	- (-)	- (-)
- (-)	- (-)	1 (-)	- (-)	- (-)	- (-)	- (-)	- (-)
- (-)	- (-)	- (-)	- (-)	2 (-)	- (-)	- (-)	- (-)
- (-)	- (-)	- (-)	- (-)	- (-)	- (-)	- (-)	- (-)
- (-)	- (-)	- (-)	- (-)	- (-)	- (-)	- (-)	- (-)
- (-)	- (-)	- (-)	- (-)	- (-)	- (-)	- (-)	- (-)
4 (-)	5 (-)	6 (-)	- (-)	1 (-)	- (-)	- (-)	- (-)
2 (-)	3 (-)	4 (-)	- (-)	- (-)	- (-)	- (-)	- (-)
2 (-)	2 (-)	2 (-)	- (-)	1 (-)	- (-)	- (-)	- (-)
4 (-)	4 (1)	14 (-)	12 (-)	11 (-)	1 (-)	- (-)	- (-)
2 (-)	4 (1)	10 (-)	6 (-)	7 (-)	- (-)	- (-)	- (-)
2 (-)	- (-)	4 (-)	6 (-)	4 (-)	1 (-)	- (-)	- (-)
- (-)	- (-)	- (-)	- (-)	- (-)	- (-)	- (-)	- (-)
- (-)	- (-)	- (-)	- (-)	- (-)	- (-)	- (-)	- (-)
- (-)	- (-)	- (-)	- (-)	- (-)	- (-)	- (-)	- (-)
1 (-)	- (-)	- (-)	- (-)	- (-)	- (-)	- (-)	- (-)
1 (-)	- (-)	- (-)	- (-)	- (-)	- (-)	- (-)	- (-)
- (-)	- (-)	- (-)	- (-)	- (-)	- (-)	- (-)	- (-)
1 (-)	2 (-)	3 (-)	1 (-)	3 (-)	- (-)	- (-)	- (-)
1 (-)	2 (-)	2 (-)	1 (-)	1 (-)	- (-)	- (-)	- (-)
- (-)	- (-)	1 (-)	- (-)	2 (-)	- (-)	- (-)	- (-)

6. 年齢別（中分類）・死亡患者数

() 内は剖検数

中分類	年 齢		総数	死亡計	死亡率 (%)	平均年齢					
							0-28日	29日-11月	1-4歳	5-9歳	10-14歳
II 新生物	合計		6,125	385 (11)	6.3	69.2	- (-)	- (-)	- (-)	- (-)	- (-)
	男		3,465	250 (6)	7.2	69.0	- (-)	- (-)	- (-)	- (-)	- (-)
	女		2,660	135 (5)	5.1	69.4	- (-)	- (-)	- (-)	- (-)	- (-)
022 口唇、口腔及び咽頭の悪性新生物	合計		69	2 (-)	2.9	71.0	- (-)	- (-)	- (-)	- (-)	- (-)
	男		57	2 (-)	3.5	71.0	- (-)	- (-)	- (-)	- (-)	- (-)
	女		12	- (-)	-	-	- (-)	- (-)	- (-)	- (-)	- (-)
023 消化器の悪性新生物	合計		2,420	163 (3)	6.7	69.3	- (-)	- (-)	- (-)	- (-)	- (-)
	男		1,588	108 (1)	6.8	68.6	- (-)	- (-)	- (-)	- (-)	- (-)
	女		832	55 (2)	6.6	70.6	- (-)	- (-)	- (-)	- (-)	- (-)
024 呼吸器及び胸腔内臓器の悪性新生物	合計		1,029	80 (3)	7.8	70.2	- (-)	- (-)	- (-)	- (-)	- (-)
	男		743	67 (3)	9.0	70.4	- (-)	- (-)	- (-)	- (-)	- (-)
	女		286	13 (-)	4.5	69.2	- (-)	- (-)	- (-)	- (-)	- (-)
025 骨及び関節軟骨の悪性新生物	合計		2	- (-)	-	-	- (-)	- (-)	- (-)	- (-)	- (-)
	男		2	- (-)	-	-	- (-)	- (-)	- (-)	- (-)	- (-)
	女		-	- (-)	-	-	- (-)	- (-)	- (-)	- (-)	- (-)
026 皮膚の黒色腫及びその他の悪性新生物	合計		30	- (-)	-	-	- (-)	- (-)	- (-)	- (-)	- (-)
	男		18	- (-)	-	-	- (-)	- (-)	- (-)	- (-)	- (-)
	女		12	- (-)	-	-	- (-)	- (-)	- (-)	- (-)	- (-)
027 中皮及び軟部組織の悪性新生物	合計		26	3 (-)	11.5	66.7	- (-)	- (-)	- (-)	- (-)	- (-)
	男		8	2 (-)	25.0	72.5	- (-)	- (-)	- (-)	- (-)	- (-)
	女		18	1 (-)	5.6	55.0	- (-)	- (-)	- (-)	- (-)	- (-)
028 乳房の悪性新生物	合計		242	10 (-)	4.1	64.9	- (-)	- (-)	- (-)	- (-)	- (-)
	男		3	- (-)	-	-	- (-)	- (-)	- (-)	- (-)	- (-)
	女		239	10 (-)	4.2	64.9	- (-)	- (-)	- (-)	- (-)	- (-)
029 女性生殖器の悪性新生物	合計		447	12 (1)	2.7	64.8	- (-)	- (-)	- (-)	- (-)	- (-)
	男		-	- (-)	-	-	- (-)	- (-)	- (-)	- (-)	- (-)
	女		447	12 (1)	2.7	64.8	- (-)	- (-)	- (-)	- (-)	- (-)
030 男性生殖器の悪性新生物	合計		174	3 (-)	1.7	81.7	- (-)	- (-)	- (-)	- (-)	- (-)
	男		174	3 (-)	1.7	81.7	- (-)	- (-)	- (-)	- (-)	- (-)
	女		-	- (-)	-	-	- (-)	- (-)	- (-)	- (-)	- (-)
031 腎尿路の悪性新生物	合計		332	10 (1)	3.0	78.8	- (-)	- (-)	- (-)	- (-)	- (-)
	男		249	5 (1)	2.0	75.0	- (-)	- (-)	- (-)	- (-)	- (-)
	女		83	5 (-)	6.0	82.6	- (-)	- (-)	- (-)	- (-)	- (-)
032 眼、脳及び中枢神経系のその他の中枢神経系の部位の悪性新生物	合計		10	3 (-)	30.0	67.7	- (-)	- (-)	- (-)	- (-)	- (-)
	男		3	1 (-)	33.3	69.0	- (-)	- (-)	- (-)	- (-)	- (-)
	女		7	2 (-)	28.6	67.0	- (-)	- (-)	- (-)	- (-)	- (-)
033 甲状腺及びその他の内分泌腺の悪性新生物	合計		46	1 (-)	2.2	68.0	- (-)	- (-)	- (-)	- (-)	- (-)
	男		8	1 (-)	12.5	68.0	- (-)	- (-)	- (-)	- (-)	- (-)
	女		38	- (-)	-	-	- (-)	- (-)	- (-)	- (-)	- (-)
034 部位不明確、続発部位及び部位不明の悪性新生物	合計		231	31 (1)	13.4	71.9	- (-)	- (-)	- (-)	- (-)	- (-)
	男		148	19 (-)	12.8	71.7	- (-)	- (-)	- (-)	- (-)	- (-)
	女		83	12 (1)	14.5	72.2	- (-)	- (-)	- (-)	- (-)	- (-)
035 リンパ組織、造血組織及び関連組織の悪性新生物	合計		427	55 (2)	12.9	65.4	- (-)	- (-)	- (-)	- (-)	- (-)
	男		245	33 (1)	13.5	64.4	- (-)	- (-)	- (-)	- (-)	- (-)
	女		182	22 (1)	12.1	67.0	- (-)	- (-)	- (-)	- (-)	- (-)
037 上皮内新生物	合計		21	- (-)	-	-	- (-)	- (-)	- (-)	- (-)	- (-)
	男		-	- (-)	-	-	- (-)	- (-)	- (-)	- (-)	- (-)
	女		21	- (-)	-	-	- (-)	- (-)	- (-)	- (-)	- (-)
038 良性新生物	合計		400	1 (-)	0.3	62.0	- (-)	- (-)	- (-)	- (-)	- (-)
	男		105	1 (-)	1.0	62.0	- (-)	- (-)	- (-)	- (-)	- (-)
	女		295	- (-)	-	-	- (-)	- (-)	- (-)	- (-)	- (-)
039 性状不詳又は不明の新生物	合計		219	11 (-)	5.0	68.5	- (-)	- (-)	- (-)	- (-)	- (-)
	男		114	8 (-)	7.0	67.3	- (-)	- (-)	- (-)	- (-)	- (-)
	女		105	3 (-)	2.9	72.0	- (-)	- (-)	- (-)	- (-)	- (-)

15-19歲	20-29歲	30-39歲	40-49歲	50-59歲	60-64歲	65-69歲	70-74歲	75-79歲	80-84歲	85-89歲	90歲-
- (-)	2 (-)	3 (1)	11 (-)	45 (1)	58 (3)	73 (1)	67 (3)	62 (-)	44 (1)	14 (1)	6 (-)
- (-)	1 (-)	2 (-)	8 (-)	33 (1)	32 (1)	50 (-)	37 (2)	48 (-)	29 (1)	6 (1)	4 (-)
- (-)	1 (-)	1 (1)	3 (-)	12 (-)	26 (2)	23 (1)	30 (1)	14 (-)	15 (-)	8 (-)	2 (-)
- (-)	- (-)	- (-)	- (-)	- (-)	- (-)	1 (-)	- (-)	1 (-)	- (-)	- (-)	- (-)
- (-)	- (-)	- (-)	- (-)	- (-)	- (-)	1 (-)	- (-)	1 (-)	- (-)	- (-)	- (-)
- (-)	- (-)	- (-)	- (-)	- (-)	- (-)	- (-)	- (-)	- (-)	- (-)	- (-)	- (-)
- (-)	- (-)	- (-)	5 (-)	20 (-)	26 (3)	31 (-)	30 (-)	24 (-)	18 (-)	8 (-)	1 (-)
- (-)	- (-)	- (-)	4 (-)	17 (-)	16 (1)	18 (-)	17 (-)	20 (-)	12 (-)	4 (-)	- (-)
- (-)	- (-)	- (-)	1 (-)	3 (-)	10 (2)	13 (-)	13 (-)	4 (-)	6 (-)	4 (-)	1 (-)
- (-)	- (-)	- (-)	2 (-)	7 (-)	12 (-)	16 (-)	13 (1)	18 (-)	10 (1)	1 (1)	1 (-)
- (-)	- (-)	- (-)	2 (-)	7 (-)	8 (-)	13 (-)	10 (1)	16 (-)	9 (1)	1 (1)	1 (-)
- (-)	- (-)	- (-)	- (-)	- (-)	4 (-)	3 (-)	3 (-)	2 (-)	1 (-)	- (-)	- (-)
- (-)	- (-)	- (-)	- (-)	- (-)	- (-)	- (-)	- (-)	- (-)	- (-)	- (-)	- (-)
- (-)	- (-)	- (-)	- (-)	- (-)	- (-)	- (-)	- (-)	- (-)	- (-)	- (-)	- (-)
- (-)	- (-)	- (-)	- (-)	- (-)	- (-)	- (-)	- (-)	- (-)	- (-)	- (-)	- (-)
- (-)	- (-)	- (-)	- (-)	- (-)	- (-)	- (-)	- (-)	- (-)	- (-)	- (-)	- (-)
- (-)	- (-)	- (-)	- (-)	- (-)	- (-)	- (-)	- (-)	- (-)	- (-)	- (-)	- (-)
- (-)	- (-)	- (-)	- (-)	- (-)	- (-)	- (-)	- (-)	- (-)	- (-)	- (-)	- (-)
- (-)	- (-)	- (-)	- (-)	1 (-)	- (-)	1 (-)	- (-)	1 (-)	- (-)	- (-)	- (-)
- (-)	- (-)	- (-)	- (-)	- (-)	- (-)	1 (-)	- (-)	1 (-)	- (-)	- (-)	- (-)
- (-)	- (-)	- (-)	- (-)	1 (-)	- (-)	- (-)	- (-)	- (-)	- (-)	- (-)	- (-)
- (-)	- (-)	- (-)	2 (-)	1 (-)	2 (-)	- (-)	1 (-)	2 (-)	2 (-)	- (-)	- (-)
- (-)	- (-)	- (-)	- (-)	- (-)	- (-)	- (-)	- (-)	- (-)	- (-)	- (-)	- (-)
- (-)	- (-)	- (-)	2 (-)	1 (-)	2 (-)	- (-)	1 (-)	2 (-)	2 (-)	- (-)	- (-)
- (-)	- (-)	- (-)	- (-)	5 (-)	1 (-)	2 (-)	2 (1)	1 (-)	1 (-)	- (-)	- (-)
- (-)	- (-)	- (-)	- (-)	- (-)	- (-)	- (-)	- (-)	- (-)	- (-)	- (-)	- (-)
- (-)	- (-)	- (-)	- (-)	5 (-)	1 (-)	2 (-)	2 (1)	1 (-)	1 (-)	- (-)	- (-)
- (-)	- (-)	- (-)	- (-)	- (-)	- (-)	- (-)	1 (-)	1 (-)	- (-)	- (-)	1 (-)
- (-)	- (-)	- (-)	- (-)	- (-)	- (-)	- (-)	1 (-)	1 (-)	- (-)	- (-)	1 (-)
- (-)	- (-)	- (-)	- (-)	- (-)	- (-)	- (-)	- (-)	- (-)	- (-)	- (-)	- (-)
- (-)	- (-)	- (-)	- (-)	- (-)	- (-)	1 (-)	2 (1)	3 (-)	2 (-)	2 (-)	- (-)
- (-)	- (-)	- (-)	- (-)	- (-)	- (-)	1 (-)	2 (1)	1 (-)	1 (-)	- (-)	- (-)
- (-)	- (-)	- (-)	- (-)	- (-)	- (-)	- (-)	- (-)	2 (-)	1 (-)	2 (-)	- (-)
- (-)	- (-)	- (-)	- (-)	- (-)	1 (-)	1 (-)	1 (-)	- (-)	- (-)	- (-)	- (-)
- (-)	- (-)	- (-)	- (-)	- (-)	- (-)	1 (-)	- (-)	- (-)	- (-)	- (-)	- (-)
- (-)	- (-)	- (-)	- (-)	- (-)	1 (-)	- (-)	1 (-)	- (-)	- (-)	- (-)	- (-)
- (-)	- (-)	- (-)	- (-)	- (-)	- (-)	- (-)	- (-)	- (-)	- (-)	- (-)	- (-)
- (-)	- (-)	- (-)	- (-)	- (-)	- (-)	- (-)	- (-)	- (-)	- (-)	- (-)	- (-)
- (-)	- (-)	- (-)	- (-)	- (-)	- (-)	- (-)	- (-)	- (-)	- (-)	- (-)	- (-)
- (-)	- (-)	- (-)	- (-)	4 (-)	5 (-)	5 (1)	4 (-)	4 (-)	5 (-)	3 (-)	1 (-)
- (-)	- (-)	- (-)	- (-)	3 (-)	2 (-)	4 (-)	2 (-)	2 (-)	4 (-)	1 (-)	1 (-)
- (-)	- (-)	- (-)	- (-)	1 (-)	3 (-)	1 (1)	2 (-)	2 (-)	1 (-)	2 (-)	- (-)
- (-)	2 (-)	3 (1)	2 (-)	6 (1)	7 (-)	12 (-)	11 (-)	5 (-)	5 (-)	- (-)	2 (-)
- (-)	1 (-)	2 (-)	2 (-)	5 (1)	2 (-)	9 (-)	4 (-)	5 (-)	2 (-)	- (-)	1 (-)
- (-)	1 (-)	1 (1)	- (-)	1 (-)	5 (-)	3 (-)	7 (-)	- (-)	3 (-)	- (-)	1 (-)
- (-)	- (-)	- (-)	- (-)	- (-)	- (-)	- (-)	- (-)	- (-)	- (-)	- (-)	- (-)
- (-)	- (-)	- (-)	- (-)	- (-)	- (-)	- (-)	- (-)	- (-)	- (-)	- (-)	- (-)
- (-)	- (-)	- (-)	- (-)	- (-)	- (-)	- (-)	- (-)	- (-)	- (-)	- (-)	- (-)
- (-)	- (-)	- (-)	- (-)	- (-)	1 (-)	- (-)	- (-)	- (-)	- (-)	- (-)	- (-)
- (-)	- (-)	- (-)	- (-)	- (-)	1 (-)	- (-)	- (-)	- (-)	- (-)	- (-)	- (-)
- (-)	- (-)	- (-)	- (-)	- (-)	- (-)	- (-)	- (-)	- (-)	- (-)	- (-)	- (-)
- (-)	- (-)	- (-)	- (-)	1 (-)	3 (-)	2 (-)	2 (-)	2 (-)	1 (-)	- (-)	- (-)
- (-)	- (-)	- (-)	- (-)	1 (-)	3 (-)	1 (-)	1 (-)	1 (-)	1 (-)	- (-)	- (-)
- (-)	- (-)	- (-)	- (-)	- (-)	- (-)	1 (-)	1 (-)	1 (-)	- (-)	- (-)	- (-)

IV. 手術に関する統計

1. 診療科別（大分類）・統計表

大分類		科名	総数	構成比 (%)	内科	糖尿内	血液内	腎臓内	免疫内	呼吸器	外科	小児外
総数	合計		11,680	100.0	14	36	115	130	5	56	1,660	211
	男		6,143	52.6	5	22	67	76	-	42	928	126
	女		5,537	47.4	9	14	48	54	5	14	732	85
構成比 (%)	合計		100.0		0.1	0.3	1.0	1.1	0.0	0.5	14.2	1.8
	男		100.0		0.1	0.4	1.1	1.2	-	0.7	15.1	2.1
	女		100.0		0.2	0.3	0.9	1.0	0.1	0.3	13.2	1.5
I 神経系の手術	(01~05)	合計	280	2.4	-	-	2	-	-	3	1	-
		男	146	2.4	-	-	-	-	-	2	1	-
		女	134	2.4	-	-	2	-	-	1	-	-
II 内分泌系の手術	(06~07)	合計	100	0.9	-	-	-	-	-	-	-	-
		男	26	0.4	-	-	-	-	-	-	-	-
		女	74	1.3	-	-	-	-	-	-	-	-
III 目の手術	(08~16)	合計	1,536	13.2	-	7	2	-	-	-	1	-
		男	631	10.3	-	4	1	-	-	-	1	-
		女	905	16.3	-	3	1	-	-	-	-	-
IV 耳の手術	(18~20)	合計	590	5.1	-	-	2	-	-	1	-	-
		男	284	4.6	-	-	-	-	-	1	-	-
		女	306	5.5	-	-	2	-	-	-	-	-
V 鼻、口、および咽頭の手術	(21~29)	合計	361	3.1	-	-	2	4	-	3	-	2
		男	223	3.6	-	-	1	2	-	2	-	1
		女	138	2.5	-	-	1	2	-	1	-	1
VI 呼吸器系の手術	(30~34)	合計	309	2.6	3	-	1	-	-	3	5	1
		男	202	3.3	-	-	1	-	-	3	4	1
		女	107	1.9	3	-	-	-	-	-	1	-
VII 循環器系の手術	(35~39)	合計	1,713	14.7	3	4	7	104	-	14	60	-
		男	1,150	18.7	1	3	2	62	-	9	38	-
		女	563	10.2	2	1	5	42	-	5	22	-
VIII 血液系およびリンパ系の手術	(40~41)	合計	92	0.8	-	-	52	1	-	-	14	-
		男	62	1.0	-	-	36	-	-	-	8	-
		女	30	0.5	-	-	16	1	-	-	6	-
IX 消化器系の手術	(42~54)	合計	3,624	31.0	3	17	18	8	2	11	1,322	163
		男	2,269	36.9	1	9	11	7	-	8	806	84
		女	1,355	24.5	2	8	7	1	2	3	516	79
X 尿路系の手術	(55~59)	合計	441	3.8	-	-	1	9	-	1	9	4
		男	293	4.8	-	-	-	5	-	1	1	4
		女	148	2.7	-	-	1	4	-	-	8	-
XI 男性生殖器の手術	(60~64)	合計	151	1.3	-	-	1	-	-	-	-	32
		男	151	2.5	-	-	1	-	-	-	-	32
		女	-	-	-	-	-	-	-	-	-	-
XII 女性生殖器の手術	(65~71)	合計	529	4.5	-	-	-	-	-	-	2	1
		男	-	-	-	-	-	-	-	-	-	-
		女	529	9.6	-	-	-	-	-	-	2	1
XIII 産科的処置	(72~75)	合計	187	1.6	-	-	-	1	-	-	-	-
		男	-	-	-	-	-	-	-	-	-	-
		女	187	3.4	-	-	-	1	-	-	-	-
XIV 筋骨格系の手術	(76~84)	合計	1,048	9.0	-	1	-	-	1	2	1	-
		男	363	5.9	-	1	-	-	-	2	-	-
		女	685	12.4	-	-	-	-	-	1	-	1
XV 表皮組織の手術	(85~86)	合計	480	4.1	4	7	4	3	-	13	241	8
		男	216	3.5	2	5	4	-	-	10	66	4
		女	264	4.8	2	2	-	3	-	3	175	4
XVI 各種の診断および治療	(87~99)	合計	239	2.0	1	-	23	-	2	5	4	-
		男	127	2.1	1	-	10	-	-	4	3	-
		女	112	2.0	-	-	13	-	2	1	1	-

※ 転科除く 主手術とする

皮膚科	齒科	整形外	形成外	産婦人	小兒科	眼科	耳鼻咽	泌尿器	精神神	消化器	脳神経	心臓血	神経内	呼外科	循環器
4	80	1,075	214	758	49	1,515	1,172	591	21	2,748	236	211	19	157	603
2	49	368	118	-	23	623	629	450	16	1,793	122	129	11	94	450
2	31	707	96	758	26	892	543	141	5	955	114	82	8	63	153
0.0	0.7	9.2	1.8	6.5	0.4	13.0	10.0	5.1	0.2	23.5	2.0	1.8	0.2	1.3	5.2
0.0	0.8	6.0	1.9	-	0.4	10.1	10.2	7.3	0.3	29.2	2.0	2.1	0.2	1.5	7.3
0.0	0.6	12.8	1.7	13.7	0.5	16.1	9.8	2.5	0.1	17.2	2.1	1.5	0.1	1.1	2.8
-	-	114	6	-	-	-	4	-	2	-	145	1	2	-	-
-	-	65	-	-	-	-	3	-	2	-	73	-	-	-	-
-	-	49	6	-	-	-	1	-	-	-	72	1	2	-	-
1	-	-	-	1	-	-	74	12	-	-	6	-	-	6	-
-	-	-	-	-	-	-	16	7	-	-	1	-	-	2	-
1	-	-	-	1	-	-	58	5	-	-	5	-	-	4	-
-	-	-	6	-	1	1,514	-	-	-	2	1	-	-	-	2
-	-	-	-	-	1	622	-	-	-	-	1	-	-	-	1
-	-	-	6	-	-	892	-	-	-	2	-	-	-	-	1
-	-	-	6	-	-	-	580	-	-	-	1	-	-	-	-
-	-	-	2	-	-	-	280	-	-	-	1	-	-	-	-
-	-	-	4	-	-	-	300	-	-	-	-	-	-	-	-
-	24	-	7	-	-	-	315	1	-	3	-	-	-	-	-
-	14	-	4	-	-	-	197	-	-	2	-	-	-	-	-
-	10	-	3	-	-	-	118	1	-	1	-	-	-	-	-
-	1	-	-	-	2	-	129	1	1	-	7	6	1	141	7
-	1	-	-	-	1	-	86	1	-	-	5	4	1	88	6
-	-	-	-	-	1	-	43	-	1	-	2	2	-	53	1
-	-	3	82	13	1	-	3	6	3	652	61	143	1	1	552
-	-	2	48	-	-	-	2	6	3	441	29	84	1	-	419
-	-	1	34	13	1	-	1	-	-	211	32	59	-	1	133
-	1	-	3	1	1	-	15	2	-	1	-	-	-	1	-
-	1	-	2	-	1	-	11	2	-	1	-	-	-	-	-
-	-	-	1	1	-	-	4	-	-	-	-	-	-	1	-
1	-	1	1	14	1	1	10	7	10	2,003	1	8	9	2	11
1	-	1	1	-	-	1	10	5	7	1,297	1	7	4	2	6
-	-	-	-	14	1	-	-	2	3	706	-	1	5	-	5
-	-	-	-	12	-	-	-	391	2	9	1	-	-	1	1
-	-	-	-	-	-	-	-	274	2	5	1	-	-	-	-
-	-	-	-	12	-	-	-	117	-	4	-	-	-	1	1
-	-	-	-	-	1	-	-	116	-	1	-	-	-	-	-
-	-	-	-	-	1	-	-	116	-	1	-	-	-	-	-
-	-	-	-	-	-	-	-	-	-	-	-	-	-	-	-
-	-	-	-	521	-	-	-	4	-	-	-	-	-	1	-
-	-	-	-	-	-	-	-	-	-	-	-	-	-	-	-
-	-	-	-	521	-	-	-	4	-	-	-	-	-	1	-
-	-	-	-	186	-	-	-	-	-	-	-	-	-	-	-
-	-	-	-	-	-	-	-	-	-	-	-	-	-	-	-
-	-	-	-	186	-	-	-	-	-	-	-	-	-	-	-
-	54	939	25	-	1	-	5	2	1	7	5	1	1	-	2
-	33	295	15	-	1	-	3	2	1	4	5	1	-	-	-
-	21	644	10	-	-	-	2	-	-	3	-	-	1	-	2
2	-	5	75	8	-	-	23	18	2	35	7	7	5	4	9
1	-	3	43	-	-	-	11	15	1	25	4	7	5	2	8
1	-	2	32	8	-	-	12	3	1	10	3	-	-	2	1
-	-	13	3	2	41	-	14	31	-	35	1	45	-	-	19
-	-	2	3	-	18	-	10	22	-	17	1	26	-	-	10
-	-	11	-	2	23	-	4	9	-	18	-	19	-	-	9

2. 年齢別（大分類）・統計表

大分類		年 齢		総 数	構成比 (%)	平均 年齢	0-28日	29日-11月	1-4歳	5-9歳
		合計	性別							
総 数		合計		11,680	100.0	62.1	15	71	136	133
		男		6,143	52.6	62.1	5	35	90	71
		女		5,537	47.4	62.1	10	36	46	62
構 成 比 (%)		合計		100.0			0.1	0.6	1.2	1.1
		男		100.0			0.1	0.6	1.5	1.2
		女		100.0			0.2	0.7	0.8	1.1
I 神経系の手術	(01~05)	合計		280	2.4	64.6	-	-	-	1
		男		146	2.4	63.9	-	-	-	-
		女		134	2.4	65.2	-	-	-	1
II 内分泌系の手術	(06~07)	合計		100	0.9	59.3	-	-	-	-
		男		26	0.4	54.2	-	-	-	-
		女		74	1.3	61.1	-	-	-	-
III 目の手術	(08~16)	合計		1,536	13.2	71.8	-	1	1	-
		男		631	10.3	69.3	-	1	-	-
		女		905	16.3	73.5	-	-	1	-
IV 耳の手術	(18~20)	合計		590	5.1	47.6	-	-	13	37
		男		284	4.6	44.0	-	-	6	22
		女		306	5.5	50.9	-	-	7	15
V 鼻、口、および咽頭の手術	(21~29)	合計		361	3.1	45.6	-	-	13	25
		男		223	3.6	45.4	-	-	8	17
		女		138	2.5	45.9	-	-	5	8
VI 呼吸器系の手術	(30~34)	合計		309	2.6	60.6	-	1	-	1
		男		202	3.3	59.7	-	-	-	-
		女		107	1.9	62.4	-	1	-	1
VII 循環器系の手術	(35~39)	合計		1,713	14.7	67.7	-	1	-	4
		男		1,150	18.7	67.0	-	-	-	-
		女		563	10.2	69.2	-	1	-	4
VIII 血液系およびリンパ系の手術	(40~41)	合計		92	0.8	55.7	-	-	-	1
		男		62	1.0	54.4	-	-	-	1
		女		30	0.5	58.4	-	-	-	-
IX 消化器系の手術	(42~54)	合計		3,624	31.0	64.0	1	36	70	38
		男		2,269	36.9	63.9	-	18	41	13
		女		1,355	24.5	64.0	1	18	29	25
X 尿路系の手術	(55~59)	合計		441	3.8	68.0	-	-	3	1
		男		293	4.8	68.2	-	-	3	1
		女		148	2.7	67.5	-	-	-	-
XI 男性生殖器の手術	(60~64)	合計		151	1.3	53.7	-	2	19	9
		男		151	2.5	53.7	-	2	19	9
		女		-	-	-	-	-	-	-
XII 女性生殖器の手術	(65~71)	合計		529	4.5	46.1	-	-	1	-
		男		-	-	-	-	-	-	-
		女		529	9.6	46.1	-	-	1	-
XIII 産科的処置	(72~75)	合計		187	1.6	33.3	-	-	-	-
		男		-	-	-	-	-	-	-
		女		187	3.4	33.3	-	-	-	-
XIV 筋骨格系の手術	(76~84)	合計		1,048	9.0	61.0	-	3	8	11
		男		363	5.9	51.1	-	3	7	5
		女		685	12.4	66.2	-	-	1	6
XV 表皮組織の手術	(85~86)	合計		480	4.1	61.5	-	5	5	3
		男		216	3.5	61.3	-	2	4	2
		女		264	4.8	61.7	-	3	1	1
XVI 各種の診断および治療	(87~99)	合計		239	2.0	55.0	14	22	3	2
		男		127	2.1	56.3	5	9	2	1
		女		112	2.0	53.4	9	13	1	1

※ 転科除く 主手術とする

10-14歳	15-19歳	20-29歳	30-39歳	40-49歳	50-59歳	60-64歳	65-69歳	70-74歳	75-79歳	80-84歳	85-89歳	90歳-
91	99	334	660	765	1,374	1,300	1,647	1,922	1,698	960	395	80
66	59	139	222	396	784	767	962	1,036	889	453	139	30
25	40	195	438	369	590	533	685	886	809	507	256	50
0.8	0.8	2.9	5.7	6.5	11.8	11.1	14.1	16.5	14.5	8.2	3.4	0.7
1.1	1.0	2.3	3.6	6.4	12.8	12.5	15.7	16.9	14.5	7.4	2.3	0.5
0.5	0.7	3.5	7.9	6.7	10.7	9.6	12.4	16.0	14.6	9.2	4.6	0.9
-	-	7	12	21	31	43	57	46	32	16	14	-
-	-	6	6	12	15	26	27	20	19	12	3	-
-	-	1	6	9	16	17	30	26	13	4	11	-
-	1	4	9	9	24	10	16	11	10	-	6	-
-	1	1	4	4	4	3	3	3	3	-	-	-
-	-	3	5	5	20	7	13	8	7	-	6	-
1	1	2	10	51	110	126	218	337	333	224	89	32
-	1	1	7	38	65	50	94	150	113	84	17	10
1	-	1	3	13	45	76	124	187	220	140	72	22
25	21	35	74	51	100	79	71	52	20	11	-	1
21	11	18	52	20	34	27	32	24	11	5	-	1
4	10	17	22	31	66	52	39	28	9	6	-	-
9	16	39	44	36	50	29	36	26	27	10	1	-
6	9	18	29	27	31	18	24	16	14	6	-	-
3	7	21	15	9	19	11	12	10	13	4	1	-
7	6	13	10	27	39	42	54	58	33	9	9	-
7	6	9	6	21	26	19	38	33	26	5	6	-
-	-	4	4	6	13	23	16	25	7	4	3	-
1	2	14	36	68	203	221	308	324	303	165	57	6
1	2	11	19	48	158	166	221	208	203	83	28	2
-	-	3	17	20	45	55	87	116	100	82	29	4
1	3	7	8	9	16	11	15	9	6	4	2	-
1	2	6	5	6	9	9	12	4	4	2	1	-
-	1	1	3	3	7	2	3	5	2	2	1	-
15	12	40	90	187	483	479	520	644	543	322	122	22
10	8	23	40	140	315	324	353	415	335	176	47	11
5	4	17	50	47	168	155	167	229	208	146	75	11
-	1	6	6	18	48	58	66	68	93	51	17	5
-	1	2	2	11	36	35	51	36	60	39	12	4
-	-	4	4	7	12	23	15	32	33	12	5	1
5	-	2	4	-	8	12	27	29	20	13	1	-
5	-	2	4	-	8	12	27	29	20	13	1	-
-	-	-	-	-	-	-	-	-	-	-	-	-
1	4	61	141	136	71	24	39	26	17	6	2	-
-	-	-	-	-	-	-	-	-	-	-	-	-
1	4	61	141	136	71	24	39	26	17	6	2	-
-	-	37	135	15	-	-	-	-	-	-	-	-
-	-	-	-	-	-	-	-	-	-	-	-	-
-	-	37	135	15	-	-	-	-	-	-	-	-
20	28	46	57	81	94	80	140	190	164	85	36	5
13	16	30	37	43	43	35	38	41	37	9	5	1
7	12	16	20	38	51	45	102	149	127	76	31	4
2	4	16	21	43	65	60	66	71	66	24	23	6
1	2	8	10	16	16	30	36	39	30	10	9	1
1	2	8	11	27	49	30	30	32	36	14	14	5
4	-	5	3	13	32	26	14	31	31	20	16	3
1	-	4	1	10	24	13	6	18	14	9	10	-
3	-	1	2	3	8	13	8	13	17	11	6	3

V. 死亡退院患者数に関する統計

1. ICD大分類別・性別・死亡退院患者数

I C D大分類		死 亡 数				剖 検 数			
		男	女	合計	構成比 (%)	男	女	合計	構成比 (%)
I	感染症及び寄生虫症	15	6	21	2.8	2		2	7.7
II	新生物	250	135	385	51.2	6	5	11	42.3
III	血液及び造血器の疾患並びに免疫機構の障害	2	1	3	0.4				
IV	内分泌、栄養及び代謝疾患	2	6	8	1.1				
V	精神及び行動の障害	1	1	2	0.3				
VI	神経系の疾患	5	2	7	0.9		1	1	3.8
VII	眼及び付属器の疾患								
VIII	耳及び乳様突起の疾患								
IX	循環器系の疾患	126	73	199	26.5	3	1	4	15.4
X	呼吸器系の疾患	39	22	61	8.1	3	1	4	15.4
X I	消化器系の疾患	23	12	35	4.7	1	1	2	7.7
X II	皮膚及び皮下組織の疾患	1		1	0.1				
X III	筋骨格系及び結合組織の疾患	1	3	4	0.5		1	1	3.8
X IV	腎尿路生殖器系の疾患	5	4	9	1.2				
X V	妊娠、分娩及び産じょく<褥>								
X VI	周産期に発生した病態		2	2	0.3				
X VII	先天奇形、変形及び染色体異常		1	1	0.1				
X VIII	症状、徴候及び異常臨床所見・異常検査所見で他に分類されないもの	5	2	7	0.9				
X IX	損傷、中毒及びその他の外因の影響	5	2	7	0.9	1		1	3.8
X X	傷病及び死亡の外因								
X X I	健康状態に影響を及ぼす要因及び保健サービスの利用								
総 数		480	272	752	100.0	16	10	26	100.0

2. 死亡退院患者 ICD大分類別構成比

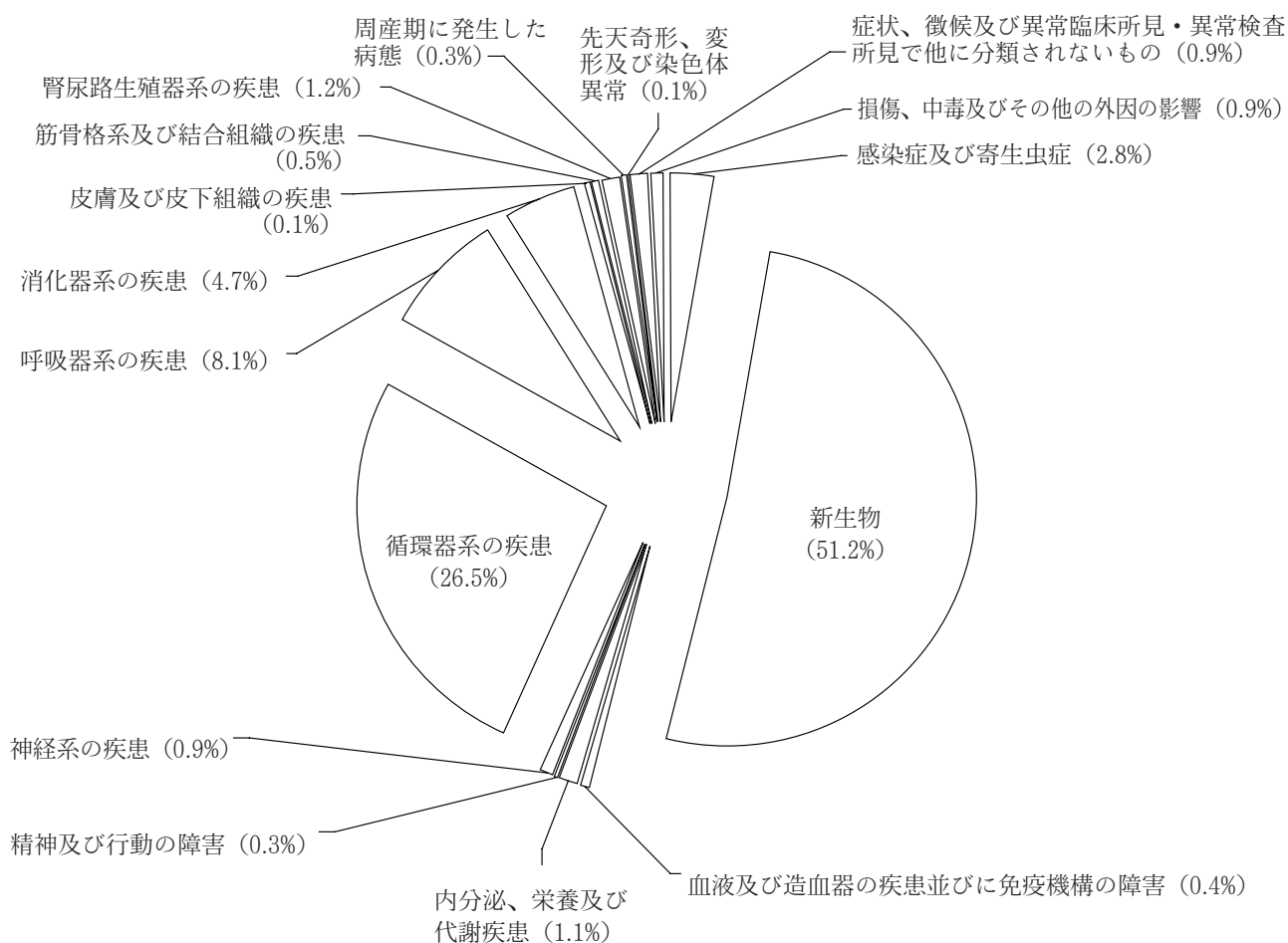

3. 死亡退院上位疾病患者数

順位	コード	分類名	件数	順位	コード	分類名	件数
1	I46	心停止	136	11	C92	骨髄性白血病	14
2	C34	気管支及び肺の悪性新生物	78	12	C20	直腸の悪性新生物	13
3	C22	肝及び肝内胆管の悪性新生物	63	12	J96	呼吸不全、他に分類されないもの	13
4	C16	胃の悪性新生物	28	14	A41	その他の敗血症	12
5	C85	非ホジキン<non-Hodgkin>リンパ腫のその他及び詳細不明の型	24	15	C50	乳房の悪性新生物	10
6	C78	呼吸器及び消化器の続発性悪性新生物	23	15	J69	固形物及び液状物による肺臓炎	10
7	C25	膵の悪性新生物	22	15	J84	その他の間質性肺疾患	10
8	I50	心不全	16	18	C15	食道の悪性新生物	9
9	C18	結腸の悪性新生物	15	18	D46	骨髄異形成症候群	9
9	J18	肺炎、病原体不詳	15	18	I71	大動脈瘤及び解離	9

VI. 分娩に関する統計

1. 初産・経産別年齢別分娩件数

	(人)		(歳)
	総 数	構成比 (%)	平均年齢
総 数	713	100.0	31.8
構成比 (%)	100.0		
経 産	304	42.6	33.1
初 産	409	57.4	30.8

	総 数	構成比 (%)	経 産	初 産
-15歳	—	—	—	—
-16歳	—	—	—	—
-17歳	—	—	—	—
-18歳	1	0.1	—	1
-19歳	3	0.4	1	2
-20歳	7	1.0	2	5
-21歳	9	1.3	—	9
-22歳	10	1.4	2	8
-23歳	6	0.8	1	5
-24歳	17	2.4	3	14
-25歳	14	2.0	6	8
-26歳	34	4.8	12	22
-27歳	29	4.1	11	18
-28歳	51	7.2	8	43
-29歳	42	5.9	14	28
-30歳	57	8.0	23	34
-31歳	57	8.0	29	28
-32歳	49	6.9	21	28
-33歳	60	8.4	27	33
-34歳	42	5.9	16	26
-35歳	54	7.6	34	20
-36歳	45	6.3	21	24
-37歳	46	6.5	21	25
-38歳	28	3.9	21	7
-39歳	13	1.8	9	4
-40歳	20	2.8	10	10
-45歳	18	2.5	11	7
46歳—	1	0.1	1	—

分娩年齢分布

経産婦分娩時平均年齢 33.1歳
初産婦分娩時平均年齢 30.8歳

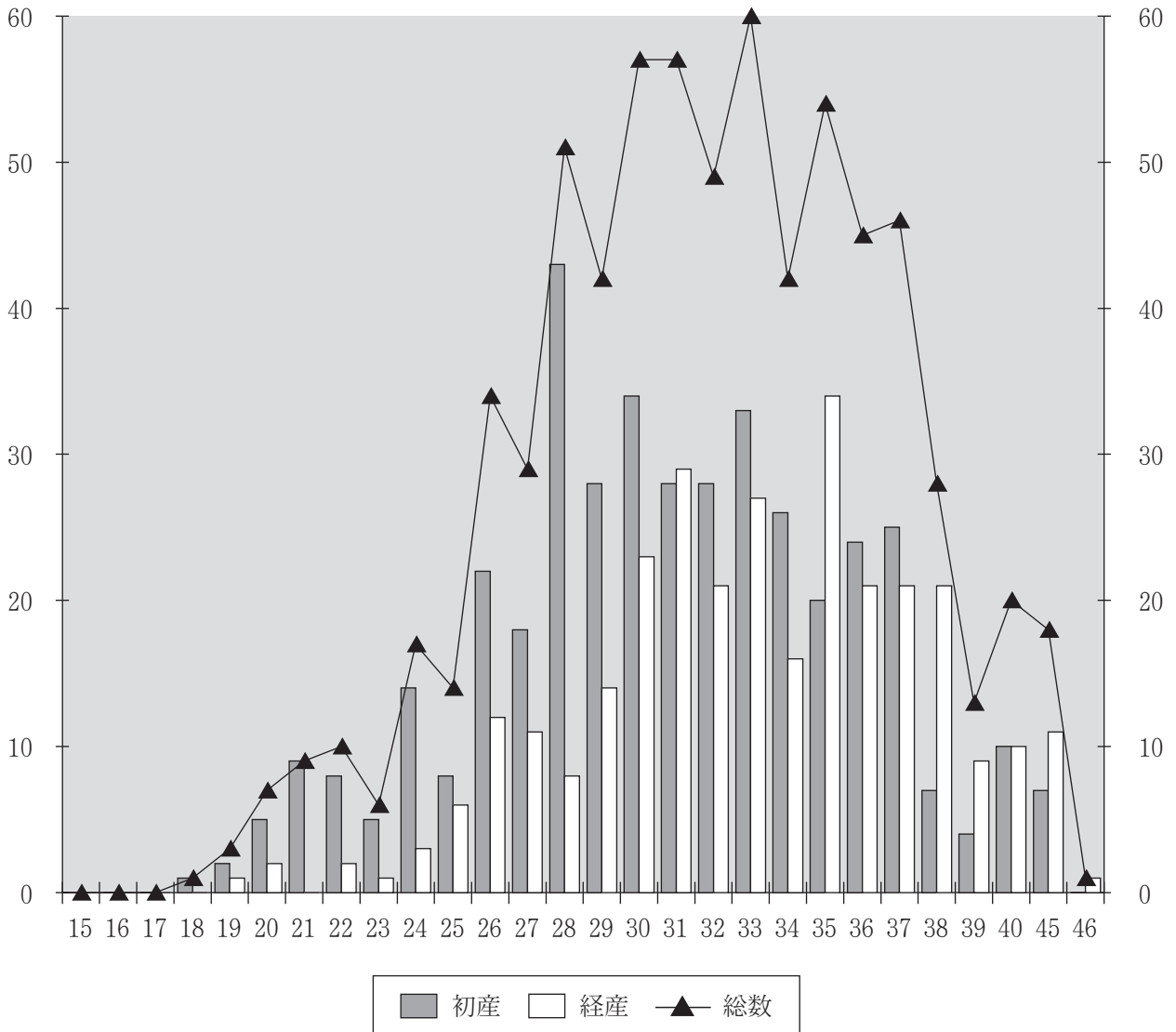

2. 単多胎別・在胎期間別・分娩数

		総数	構成比(%)	不明	35週	36週	37週	38週	39週	40週	41週-
総数		713	100.0	3	51	35	97	122	171	161	73
	(帝切)	190	26.6	-	37	24	62	41	5	9	12
	(早産)	3	0.4	-	2	1	-	-	-	-	-
構成比(%)		100.0		0.4	7.2	4.9	13.6	17.1	24.0	22.6	10.2
	(帝切)	100.0		-	19.5	12.6	32.6	21.6	2.6	4.7	6.3
	(早産)	100.0		-	66.7	33.3	-	-	-	-	-
単胎		693	97.2	3	46	26	91	122	171	161	73
	(帝切)	173	24.3	-	32	16	58	41	5	9	12
	(早産)	3	0.4	-	2	1	-	-	-	-	-
多胎		20	2.8	-	5	9	6	-	-	-	-
	(帝切)	17	2.4	-	5	8	4	-	-	-	-
	(早産)	-	-	-	-	-	-	-	-	-	-

3. 分娩時年齢階層別・帝王切開件数

	分娩総数	帝切総数	予定帝王切開	母体死亡	緊急帝王切開	母体死亡	その他	母体死亡
総数	713	191	106	-	85	-	522	-
構成比(%)	100.0	26.8	14.9	-	11.9	-	73.2	-
平均年齢	31.8	33.2	33.3	-	33.2	-	31.3	-
-15歳	-	-	-	-	-	-	-	-
-16歳	-	-	-	-	-	-	-	-
-17歳	-	-	-	-	-	-	-	-
-18歳	1	1	1	-	-	-	-	-
-19歳	3	-	-	-	-	-	3	-
-20歳	7	-	-	-	-	-	7	-
-21歳	9	1	-	-	1	-	8	-
-22歳	10	2	1	-	1	-	8	-
-23歳	6	2	1	-	1	-	4	-
-24歳	17	1	-	-	1	-	16	-
-25歳	14	3	1	-	2	-	11	-
-26歳	34	6	3	-	3	-	28	-
-27歳	29	5	3	-	2	-	24	-
-28歳	51	9	5	-	4	-	42	-
-29歳	42	9	2	-	7	-	33	-
-30歳	57	12	7	-	5	-	45	-
-31歳	57	17	13	-	4	-	40	-
-32歳	49	9	5	-	4	-	40	-
-33歳	60	19	10	-	9	-	41	-
-34歳	42	11	6	-	5	-	31	-
-35歳	54	20	15	-	5	-	34	-
-36歳	45	18	10	-	9	-	26	-
-37歳	46	15	9	-	6	-	31	-
-38歳	28	6	3	-	3	-	22	-
-39歳	13	7	3	-	4	-	6	-
-40歳	20	8	3	-	5	-	12	-
-45歳	18	8	4	-	4	-	10	-
46歳-	1	1	1	-	-	-	-	-

4. 体重別・新生児数

	総数	構成比 (%)	-499g	-999g	-1499g	-1999g	-2499g	-2999g	-3499g	-3999g	4000g-
総数	734	100.0	2	8	6	26	73	276	264	71	8
(死産)	2	0.3	-	-	-	-	1	1	-	-	-
(母体死亡)	-	-	-	-	-	-	-	-	-	-	-
(多胎)	41	5.6	-	-	1	11	19	10	-	-	-
(帝王切開)	208	28.3	2	6	5	23	32	83	40	14	3
(早産)	3	0.4	-	1	1	-	-	-	1	-	-
構成比 (%)	100.0		0.3	1.1	0.8	3.5	9.9	37.6	36.0	9.7	1.1
(死産)	100.0		-	-	-	-	50.0	50.0	-	-	-
(母体死亡)	-		-	-	-	-	-	-	-	-	-
(多胎)	100.0		-	-	2.4	26.8	46.3	24.4	-	-	-
(帝王切開)	100.0		1.0	2.9	2.4	11.1	15.4	39.9	19.2	6.7	1.4
(早産)	100.0		-	33.3	33.3	-	-	-	33.3	-	-
男	382	52.0	-	4	1	11	35	140	138	48	5
(死産)	1	50.0	-	-	-	-	-	1	-	-	-
(母体死亡)	-	-	-	-	-	-	-	-	-	-	-
(多胎)	19	46.3	-	-	-	3	10	6	-	-	-
(帝王切開)	113	54.3	-	3	1	9	15	50	21	12	2
(早産)	1	33.3	-	-	-	-	-	-	1	-	-
女	352	48.0	2	4	5	15	38	136	126	23	3
(死産)	1	50.0	-	-	-	-	1	-	-	-	-
(母体死亡)	-	-	-	-	-	-	-	-	-	-	-
(多胎)	22	53.7	-	-	1	8	9	4	-	-	-
(帝王切開)	95	45.7	2	3	4	14	17	33	19	2	1
(早産)	2	66.7	-	1	1	-	-	-	-	-	-

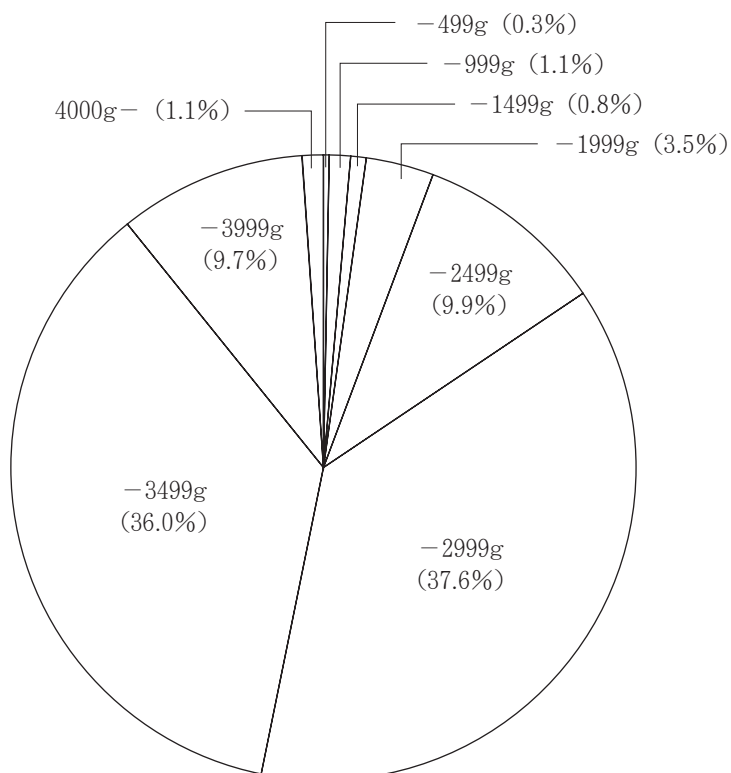

VII. 院内がん登録・諸統計

【2009/1/1～2009/12/31に当院で初発診断された入院・外来患者】

1. 院内がん登録・月別初発別腫瘍件数

※外来症例は4月より登録開始

月	1月	2月	3月	4月	5月	6月	7月	8月	9月	10月	11月	12月	合計
腫瘍数	142	121	109	175	135	183	218	174	175	180	198	153	1,963

2. 院内がん登録・年齢階層別腫瘍件数

	総数	平均年齢	1-5歳未満	5-10歳未満	10-15歳未満	15-20歳未満	20-30歳未満	30-39歳未満	40-49歳未満	50-59歳未満	60-64歳未満	65-69歳未満	70-74歳未満	75-79歳未満	80-84歳未満	85-89歳未満	90歳以上
総数 合計	1,963	66.8	1	2	1	4	17	54	105	263	253	325	392	281	178	67	20

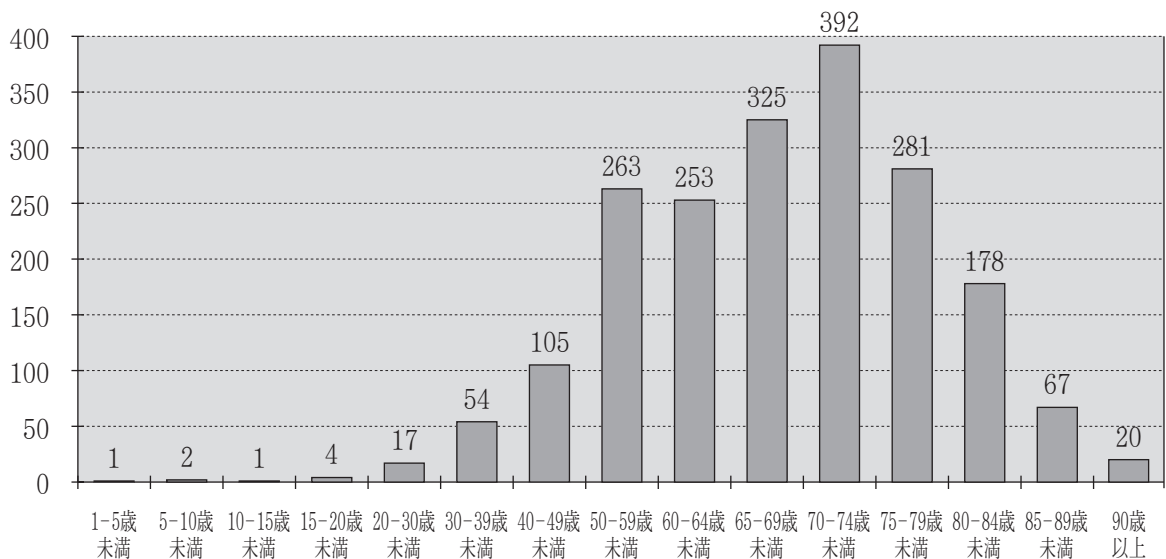

3. 院内がん登録・性別腫瘍件数・割合

来院経路	腫瘍数
自主	307
紹介	1304
他疾患の経過観察中	329
その他	23
合計	1963

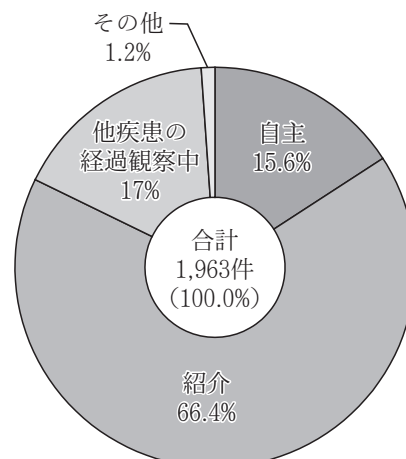

4. 院内がん登録・原発部位別腫瘍数・割合

部 位	ICD-10	件 数
全 部 位		1,963
口唇、口腔	C00-C08	24
咽頭	C09-C14	20
食道	C15	54
胃	C16	276
小腸	C17	3
結腸	C18	206
直腸及び肛門	C19-C21	133
肝及び肝内胆管	C22	158
胆のう及び肝外胆管	C23-C24	34
膵臓	C25	48
喉頭	C32	24
気管、気管支及び肺	C33-C34	191
その他の呼吸器	C30C31C37-C39	3
骨及び関節軟骨	C41	1
皮膚の黒色腫、中皮	C43-C49	42
乳房	C50	90
子宮	C53-C55	68
卵巣	C56	25
その他の女性生殖器	C51C52C57C58	6
前立腺	C61	122
その他の男性性器	C60C62C63	3
膀胱	C67	69
腎・その他	C64-C66、C68	62
脳	C71	6
甲状腺	C73	32
原発部位不明	C80	8
リンパ組織	C81-C90、C96	129
白血病	C91-C95	51
上皮内新生物	D00-D09、D320、D33、 D45、D469、D471、D473	75

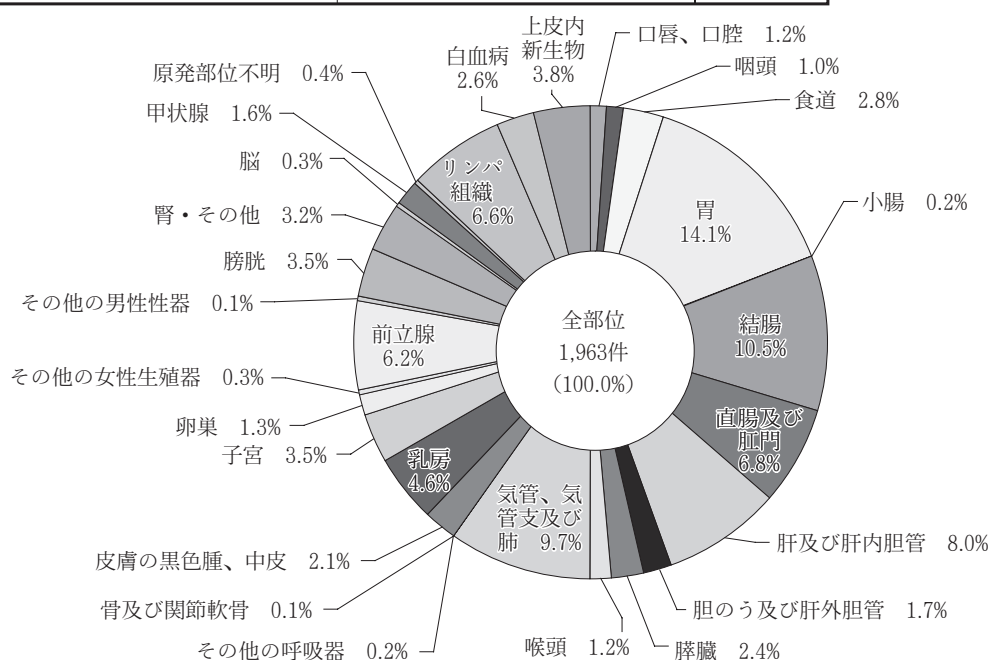

5. 院内がん登録・原発主要5部位腫瘍数・割合

ICD-10	病名	腫瘍数
C16	胃	288
C17-20	結腸および直腸	348
C22	肝	158
C34	肺	191
C50	乳房	90
合計		1,075

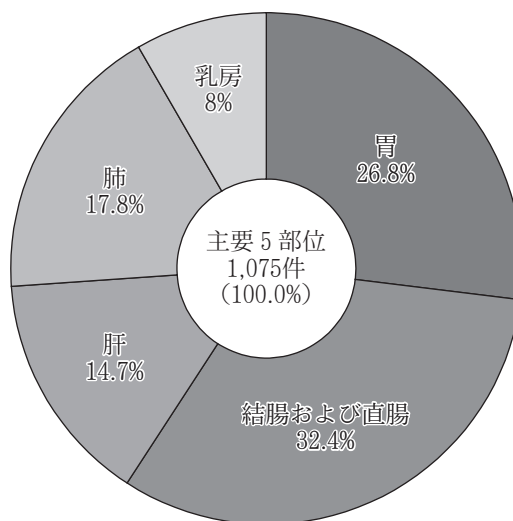

6. 院内がん登録・原発主要5部位病期分類別腫瘍数・割合

病期	腫瘍数
0	68
I	399
II	154
III	150
IV	167
不明	137
合計	1,075

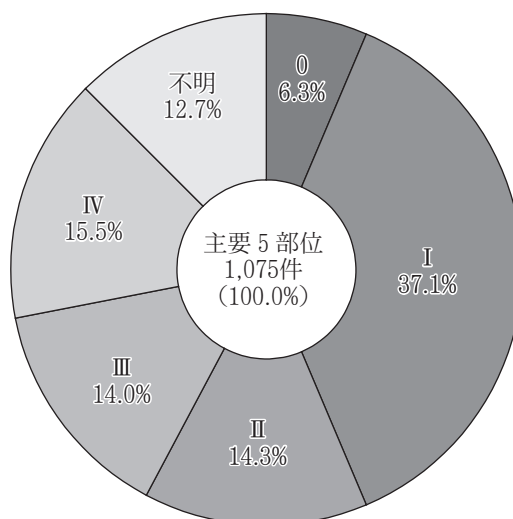

進行度	腫瘍数
上皮内	68
限局	513
所属リンパ節転移	101
隣接臓器浸潤	87
遠隔転移	165
不明	141
合計	1,075

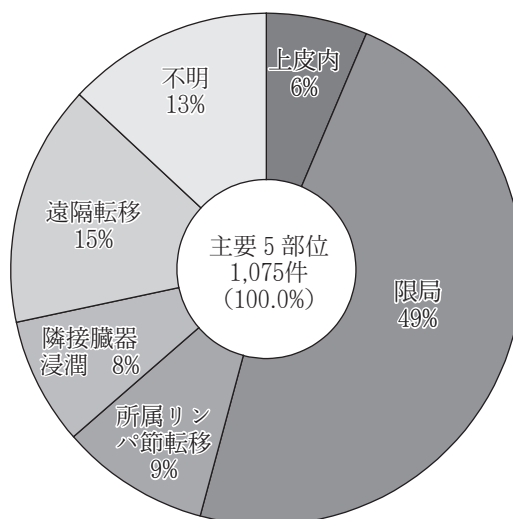

VIII. 入院診療録管理冊数

科 別	年 度	2002年	2003年	2004年	2005年	2006年	2007年	2008年	2009年	合 計
		平成14年	平成15年	平成16年	平成17年	平成18年	平成19年	平成20年	平成21年	
総 数	合計	13,648	14,478	16,204	17,693	19,728	20,118	19,519	19,793	141,181
	男	7,416	8,115	8,611	9,526	10,569	10,873	10,394	10,542	76,046
	女	6,232	6,363	7,593	8,167	9,159	9,245	9,125	9,251	65,135
内 科	合計	2,946	3,210	27	16	26	45	138	245	6,653
	男	1,704	1,846	14	4	15	24	74	139	3,820
	女	1,242	1,364	13	12	11	21	64	106	2,833
内科(糖尿)	合計	-	-	444	391	431	397	429	436	2,528
	男	-	-	233	202	241	215	221	234	1,346
	女	-	-	211	189	190	182	208	202	1,182
内科(血液)	合計	-	-	385	433	526	482	486	574	2,886
	男	-	-	218	256	293	278	239	333	1,617
	女	-	-	167	177	233	204	247	241	1,269
内科(腎臓)	合計	-	-	290	333	320	369	327	348	1,987
	男	-	-	120	152	155	189	163	187	966
	女	-	-	170	181	165	180	164	161	1,021
内科(免疫)	合計	-	-	101	88	96	73	46	40	444
	男	-	-	24	25	26	28	11	12	126
	女	-	-	77	63	70	45	35	28	318
呼 吸 器 科	合計	1,100	1,209	1,333	1,343	1,640	2,055	1,442	1,313	11,435
	男	715	812	914	942	1,155	1,446	954	910	7,848
	女	385	397	419	401	485	609	488	403	3,587
外 科	合計	1,734	1,663	1,991	2,091	2,179	2,519	2,178	2,095	16,450
	男	899	963	1,086	1,144	1,193	1,367	1,201	1,117	8,970
	女	835	700	905	947	986	1,152	977	978	7,480
小 児 外 科	合計	-	-	-	190	288	251	280	246	1,255
	男	-	-	-	127	181	163	176	152	799
	女	-	-	-	63	107	88	104	94	456
皮 膚 科	合計	111	106	126	130	145	123	127	139	1,007
	男	61	56	71	71	77	60	68	85	549
	女	50	50	55	59	68	63	59	54	458
歯 科	合計	39	53	79	99	107	93	91	87	648
	男	25	35	40	46	63	52	45	51	357
	女	14	18	39	53	44	41	46	36	291
整 形 外 科	合計	533	509	616	742	993	1,022	1,081	1,137	6,633
	男	281	239	311	336	429	422	389	445	2,852
	女	252	270	305	406	564	600	692	692	3,781
形 成 外 科	合計	189	172	200	177	212	180	200	207	1,537
	男	88	94	84	89	90	103	92	113	753
	女	101	78	116	88	122	77	108	94	784
産 婦 人 科	合計	874	883	1,290	1,398	1,530	1,499	1,567	1,773	10,814
	男	37	27	-	-	-	-	-	-	64
	女	837	856	1,290	1,398	1,530	1,499	1,567	1,773	10,750
小 児 科	合計	1,813	1,813	1,710	1,953	2,276	2,072	1,898	1,753	15,288
	男	1,021	979	929	1,126	1,289	1,193	1,086	989	8,612
	女	792	834	781	827	987	879	812	764	6,676
眼 科	合計	553	637	828	878	986	1,050	1,090	1,024	7,046
	男	244	273	357	403	410	434	452	444	3,017
	女	309	364	471	475	576	616	638	580	4,029
耳 鼻 咽 喉 科	合計	923	955	1,027	1,018	1,084	1,071	1,116	1,291	8,485
	男	510	522	544	534	575	573	604	705	4,567
	女	413	433	483	484	509	498	512	586	3,918
泌 尿 器 科	合計	802	890	837	791	853	839	913	934	6,859
	男	623	710	660	636	638	643	725	750	5,385
	女	179	180	177	155	215	196	188	184	1,474
精 神 神 経 科	合計	133	141	168	133	138	138	123	110	1,084
	男	52	53	44	46	44	40	32	34	345
	女	81	88	124	87	94	98	91	76	739
消 化 器 科	合計	-	-	2,342	2,798	3,058	3,266	3,438	3,324	18,226
	男	-	-	1,459	1,721	1,953	2,084	2,227	2,083	11,527
	女	-	-	883	1,077	1,105	1,182	1,211	1,241	6,699
脳 神 経 外 科	合計	447	410	513	476	547	548	466	410	3,817
	男	235	228	275	251	317	301	244	238	2,089
	女	212	182	238	225	230	247	222	172	1,728
心 臓 血 管 外	合計	132	166	167	187	196	149	178	144	1,319
	男	84	111	108	122	130	100	128	90	873
	女	48	55	59	65	66	49	50	54	446
放 射 線 科	合計	5	4	-	-	-	-	-	-	9
	男	5	3	-	-	-	-	-	-	8
	女	-	1	-	-	-	-	-	-	1
神 経 内 科	合計	374	383	368	418	477	354	336	334	3,044
	男	178	217	198	209	241	172	192	169	1,576
	女	196	166	170	209	236	182	144	165	1,468
呼 吸 器 外 科	合計	100	410	343	508	435	422	313	341	2,872
	男	71	342	260	362	307	278	233	209	2,062
	女	29	68	83	146	128	144	80	132	810
循 環 器 科	合計	840	864	1,019	1,102	1,185	1,101	1,256	1,488	8,855
	男	583	605	662	722	747	708	838	1,053	5,918
	女	257	259	357	380	438	393	418	435	2,937

IX. 入院診療録の貸出状況

【2002年～2009年】入院カルテ貸出件数

対象期間（1月～12月）

(件)

	外来	再入院	研究	書類作成	医事	法律	その他	総数
2002年(平成14年)	1,051	1,054	1,721	698	257	7	432	5,220
2003年(平成15年)	1,184	937	1,468	935	338	7	475	5,344
2004年(平成16年)	3,233	947	1,055	2,065	766	39	1,905	10,010
2005年(平成17年)	4,233	753	1,304	4,036	934	27	1,890	13,177
2006年(平成18年)	4,579	707	1,787	6,298	1,240	50	1,557	16,218
2007年(平成19年)	3,103	399	346	5,410	1,520	2	829	11,609
2008年(平成20年)	3,941	600	905	5,440	2,389	45	1,469	14,789
2009年(平成21年)	4,279	461	863	4,965	1,358	18	1,429	13,373

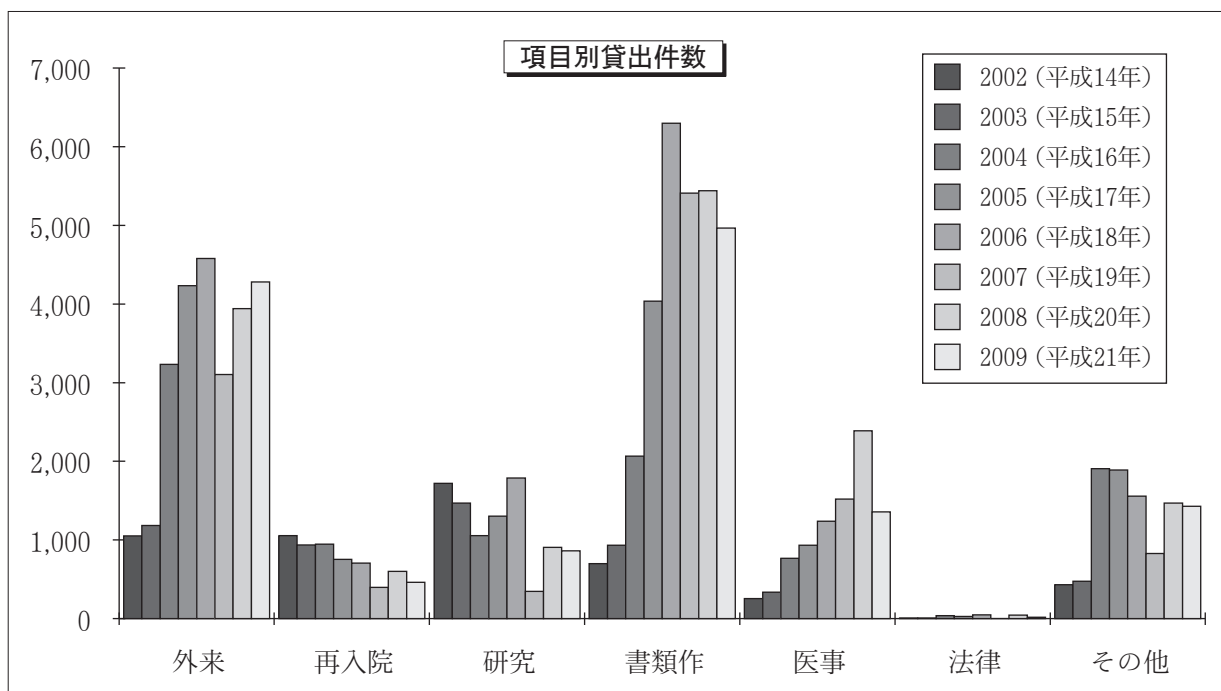
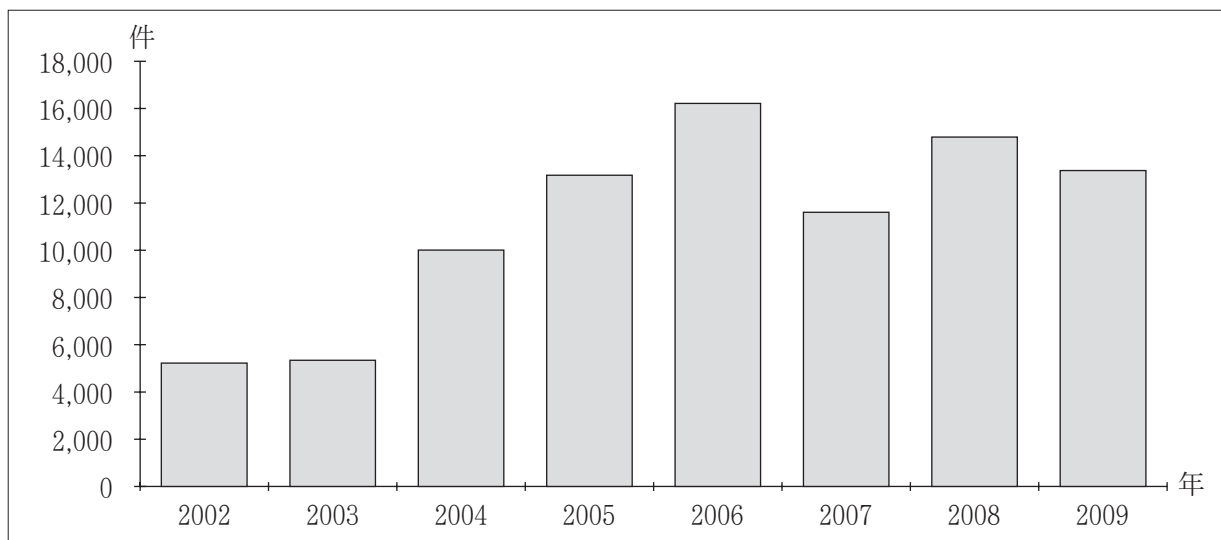

退 院 患 者 統 計

平成21年(2009年)第6卷

発行日 平成 23 年 5 月

発行者 大阪赤十字病院

〒543-8555

大阪市天王寺区筆ヶ崎町5-30

TEL (06) 6 7 7 4 - 5 1 1 1

編 集 診療情報管理室

